

PROJETO: ARQUITECTURA
 DESCRIÇÃO: CONSTRUÇÃO DE LAR DE IDOSOS

FASE: INTERIORES
 DESENHO: FÁBIA DA COSTA
 LOCALIZAÇÃO: ANTONIO JOSÉ DA ASSUNÇÃO COSTA
 LOCAL: OSMAR - 5.º andar - Torre 1

PROJETO: 2203 | 2020
 DATA: Março 2020
 DES. Nº: 1
 ESCALA: 1:50
 LAYOUT Nº: CA.21.303
 ASSINATURA:

- 01. SALA DE AMOR
- 02. BANHEIRO DE LAVAGEM
- 03. BANHEIRO DE AMOR
- 04. BANHEIRO DE AMOR
- 05. BANHEIRO DE AMOR
- 06. BANHEIRO DE AMOR
- 07. BANHEIRO DE AMOR
- 08. BANHEIRO DE AMOR
- 09. BANHEIRO DE AMOR
- 10. BANHEIRO DE AMOR
- 11. BANHEIRO DE AMOR
- 12. BANHEIRO DE AMOR
- 13. BANHEIRO DE AMOR
- 14. BANHEIRO DE AMOR
- 15. BANHEIRO DE AMOR
- 16. BANHEIRO DE AMOR
- 17. BANHEIRO DE AMOR
- 18. BANHEIRO DE AMOR
- 19. BANHEIRO DE AMOR
- 20. BANHEIRO DE AMOR
- 21. BANHEIRO DE AMOR
- 22. BANHEIRO DE AMOR
- 23. BANHEIRO DE AMOR
- 24. BANHEIRO DE AMOR
- 25. BANHEIRO DE AMOR
- 26. BANHEIRO DE AMOR
- 27. BANHEIRO DE AMOR
- 28. BANHEIRO DE AMOR
- 29. BANHEIRO DE AMOR
- 30. BANHEIRO DE AMOR

ATELIER DA CIDADE | Arquitetura, Engenharia e Construção Civil
 Rua D. Luiz Pinheiro de Souza nº 200, 443 - Torre 1 | CEP: 01214-001 - São Paulo - SP
 Telefone: (11) 3219-0951 | E-mail: contato@atelierdacidade.com.br

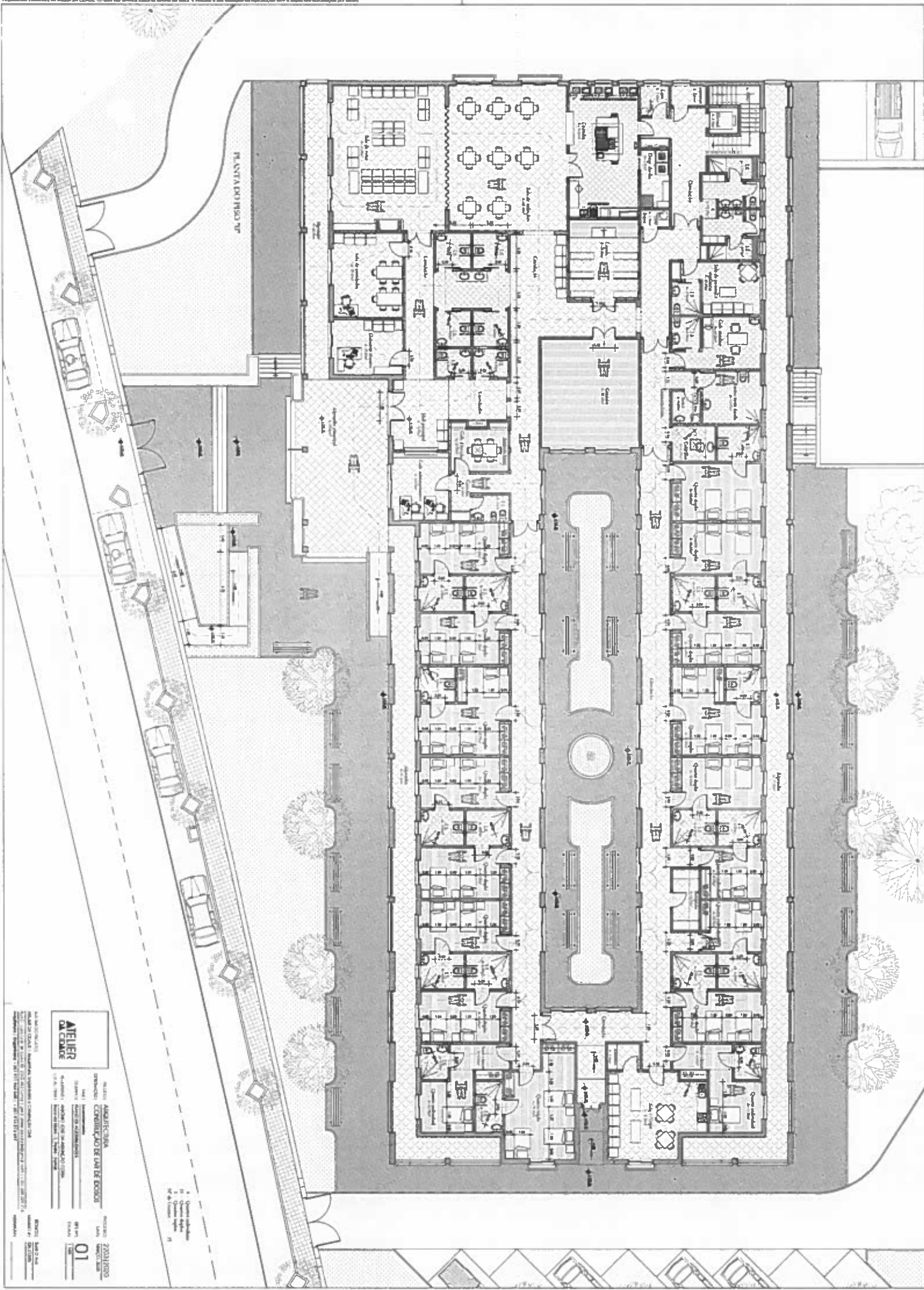

AVELER
 DE CARVALHO

PROJETO: 2001/1958
 DATA: 1958
 Nº: 01

PROJETO: ANUENTE/1958
 CONDIÇÃO: DE CARVALHO

PROJETO: ANUENTE/1958
 CONDIÇÃO: DE CARVALHO

PROJETO: ANUENTE/1958
 CONDIÇÃO: DE CARVALHO

PROJETO: ANUENTE/1958
 CONDIÇÃO: DE CARVALHO

1. Corredor
 2. Sala de reuniões
 3. Sala de trabalho
 4. Sala de espera

MURO TIPO

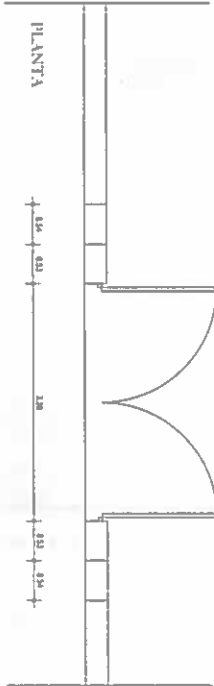
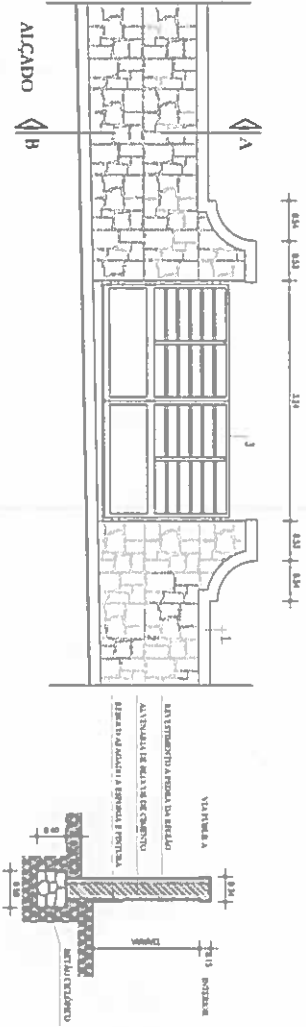

VEDAÇÃO TIPO "A"

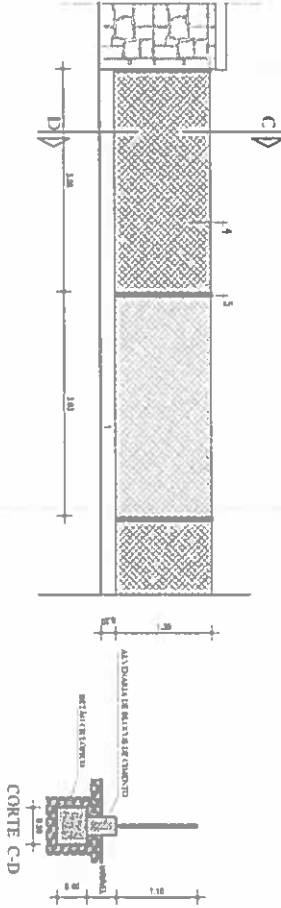

LEGENDA

Muro Tipo A e Borda de Vedação

- 1 - Alvenaria externa e ornamental
- 2 - Revestimento e pedra de espinha
- 3 - Perfil metálico e vidro gelado
- 4 - Borda plasterada de cada lado
- 5 - Tubo medidor 13x6



PROJETO: ARQUITECTURA
 DISCIPLINA: CONSTRUÇÃO DE LAR DE IDOSOS
 FASE: Desenvolvimento
 CATEGORIA: RASCOS DE VEDAÇÃO
 LOCAL: OSMAR
 PROJETO: ANTONIO JOSÉ DA ASSAÇÃO COISA
 LOCAL: OSMAR | Bairro dos Moinhos 3, Povoado, Ilheus

AGÊNCIA DO PROJETO:
 ATELIER DA CIDADE | Arquitetos, Engenheiros e Consultores CREA
 Rua B Lopo Dias em Itamará 3200-043 Ilheus | para mais informações @projeto.cdm | +55 310 005 914
 Arquitetos | Engenheiros +55 31 914 3441 | +55 31 914 3713 617

PROCESSO: 2203/2020
 DATA: Maio/2020
 DESENHADO POR: 10
 ESCALA: 1:20

PROJETO: 3x6 D'Água
 NÚMERO: 4
 DATA: 04/2020
 ASSINATURA: _____

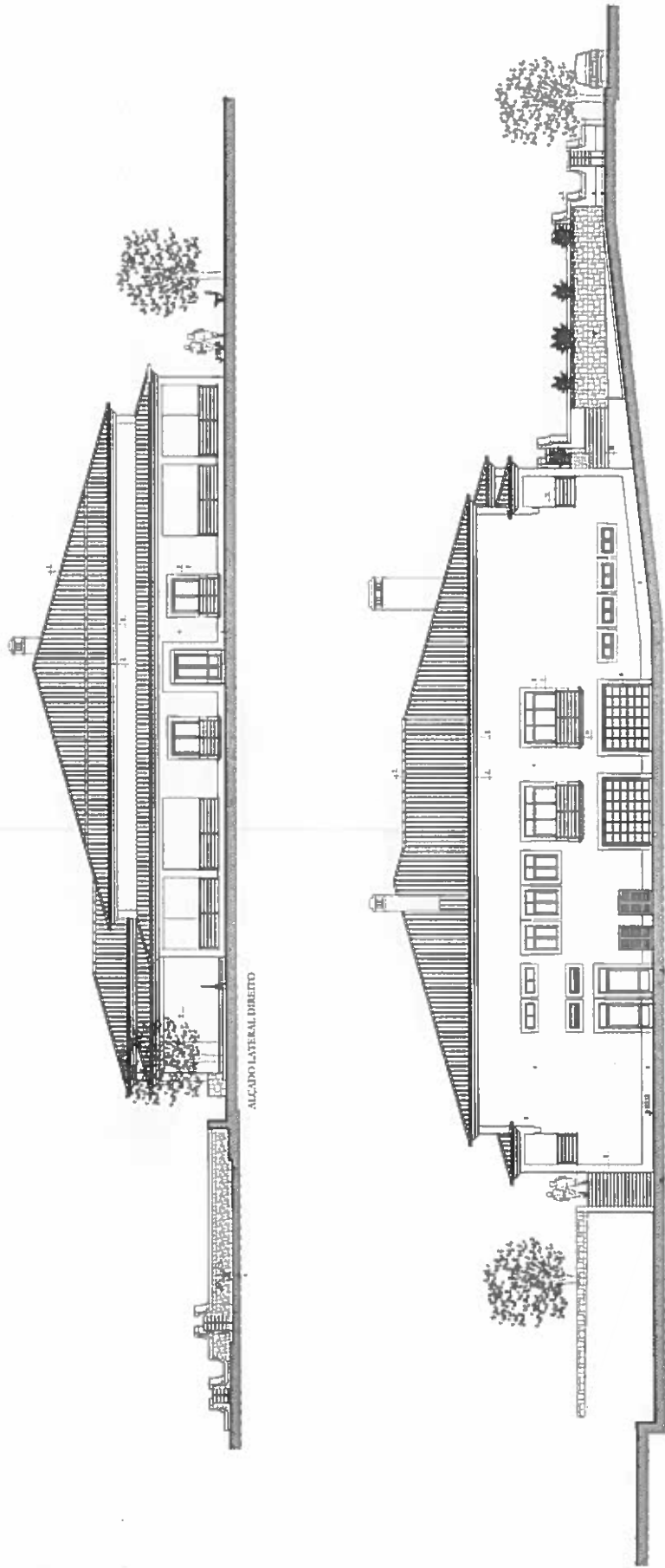

ALCADO LATERAL DIREITO

ALCADO LATERAL ESQUERDO

ALAMANTUM ESTERIORA

1. Fachada do telhado tipo "telhado".
2. Fachada do telhado tipo "telhado".
3. Fachada do telhado tipo "telhado".
4. Fachada do telhado tipo "telhado".
5. Fachada do telhado tipo "telhado".
6. Fachada do telhado tipo "telhado".
7. Fachada do telhado tipo "telhado".
8. Fachada do telhado tipo "telhado".
9. Fachada do telhado tipo "telhado".
10. Fachada do telhado tipo "telhado".
11. Fachada do telhado tipo "telhado".
12. Fachada do telhado tipo "telhado".
13. Fachada do telhado tipo "telhado".
14. Fachada do telhado tipo "telhado".
15. Fachada do telhado tipo "telhado".

ATELIER DA CIDADE

Arquitetos: [Nome] e [Nome]
 Endereço: [Endereço]
 Telefone: [Telefone]
 E-mail: [E-mail]

PROJETO: 2003/2004
 ESCALA: 1/50
 DATA: 07/10/03

PROJETO: [Nome] e [Nome]
 ENDEREÇO: [Endereço]
 Nº: [Número] - [Bairro] - [Cidade] - [Estado]

PROJETO: [Nome] e [Nome]
 ENDEREÇO: [Endereço]
 Nº: [Número] - [Bairro] - [Cidade] - [Estado]

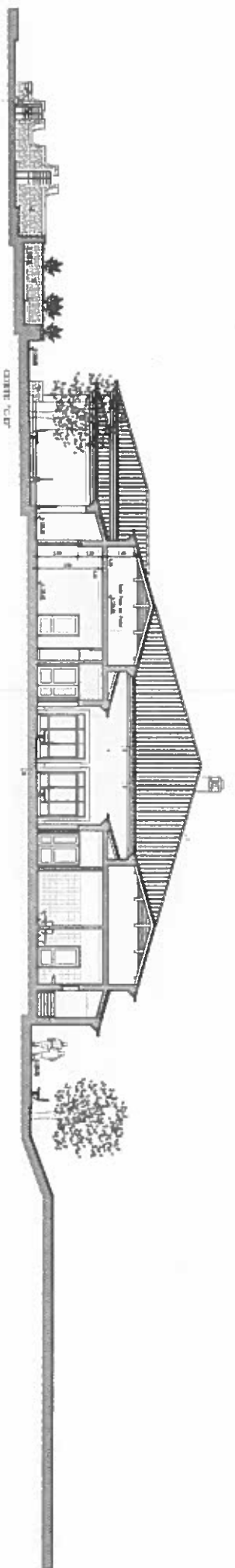
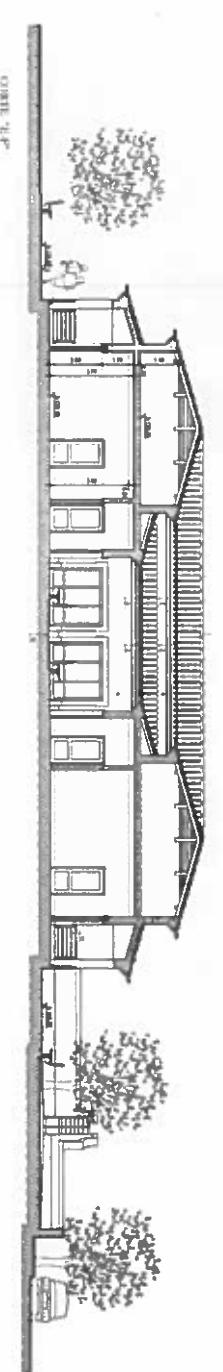
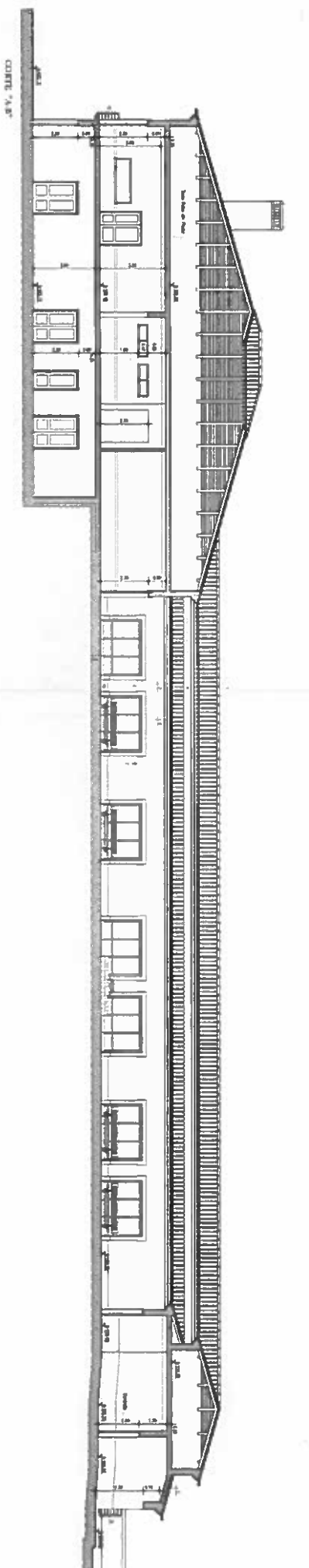

ACABAMENTOS E DETALHES

1. Teto de madeira tipo "T. de C."
2. Fachada exterior: "T. de C."
3. Fachada interior: "T. de C."
4. Piso: madeira tipo "T. de C."
5. Paredes interiores: "T. de C."
6. Paredes exteriores: "T. de C."
7. Janelas: madeira tipo "T. de C."
8. Portas: madeira tipo "T. de C."
9. Escadas: madeira tipo "T. de C."
10. Banheiro: madeira tipo "T. de C."
11. Cozinha: madeira tipo "T. de C."
12. Sala: madeira tipo "T. de C."
13. Quarto: madeira tipo "T. de C."
14. Corredor: madeira tipo "T. de C."
15. Hall: madeira tipo "T. de C."
16. Detalhes de acabamento de acordo com o projeto.

ATELIER
DE ARQUITETURA

PROFESSOR: **ANDRÉ TEIXEIRA**
CONDOMÍNIO DE UNIDADES RESIDENCIAIS

PROJETO: **08**

DATA: 15/08/2010

LOCAL: []

PROJETO DE ARQUITETURA

PROJETO DE ARQUITETURA

PROFESSOR: ANDRÉ TEIXEIRA

CONDOMÍNIO DE UNIDADES RESIDENCIAIS

PROJETO: 08

DATA: 15/08/2010

LOCAL: []

PROJETO DE ARQUITETURA

ATELIER DA CIDADE
ARQUITECTURA
 CRIANDO ESPAÇOS PARA A VIDA
05
 PROJETO: 2003/2004
 LOCAL: SÃO PAULO
 CLIENTE: ANAC
 ARQUITETA: ANA CARRASCOLO
 COARQUITETA: ANA CARRASCOLO
 FOTOGRAFIA: ANA CARRASCOLO
 COFUNDADORA: ANA CARRASCOLO
 ENDEREÇO: RUA DE SÃO JOÃO, 1185 - SÃO PAULO - SP
 TEL: (55) 50 82 30 30

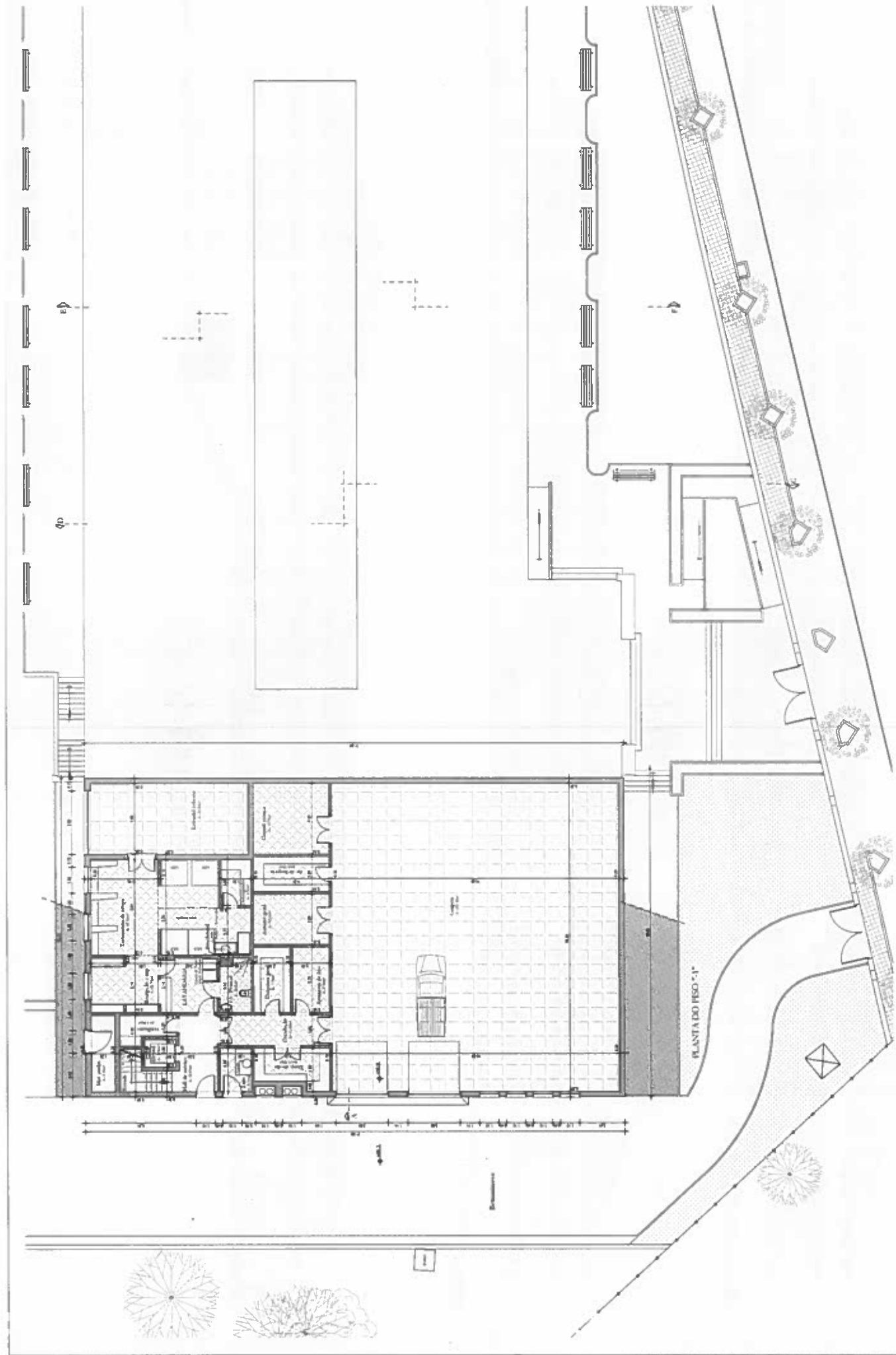

PLANTA DO PISO "1"

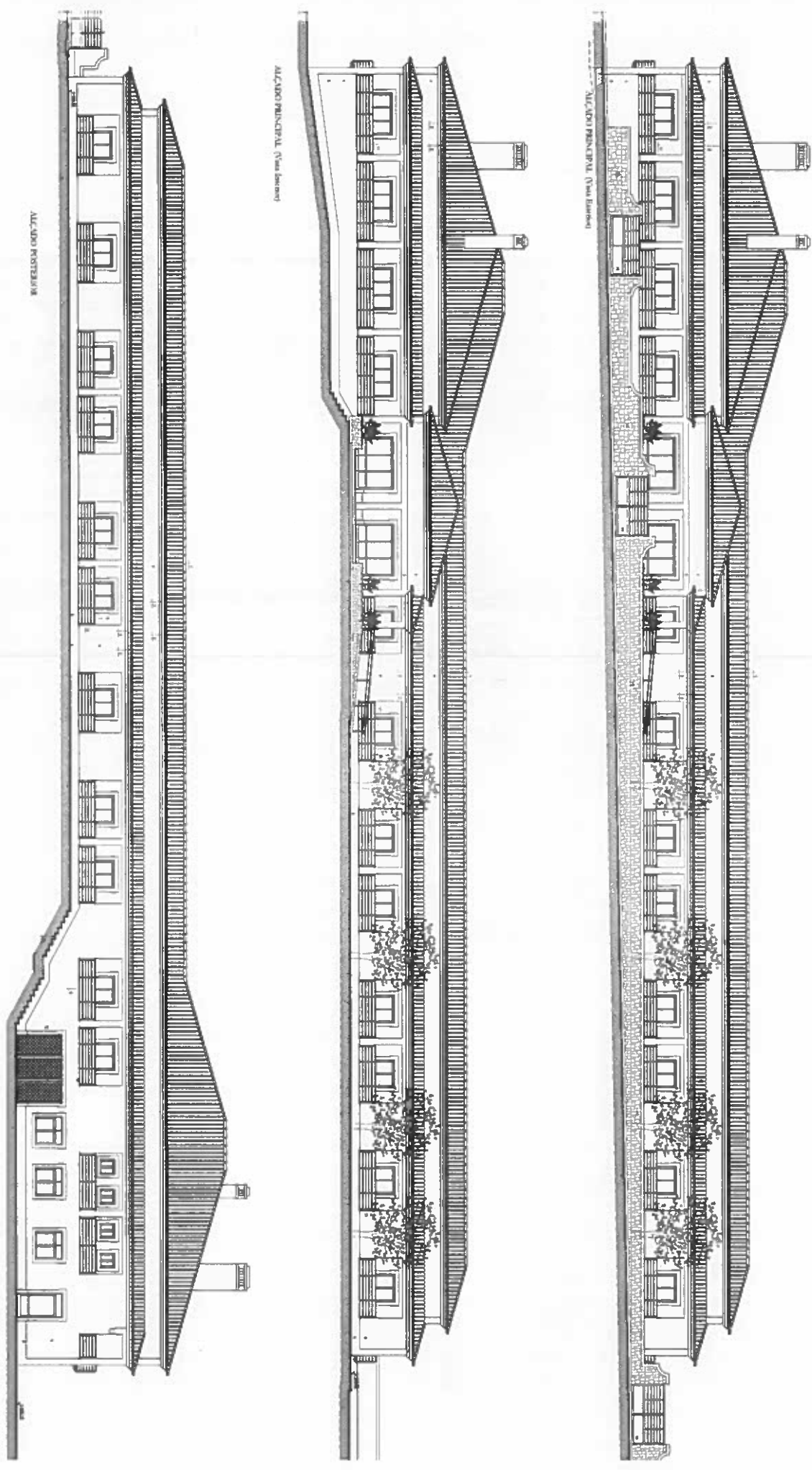

ALCAZAR PRINCIPAL (Vista Exterior)

ALCAZAR PRINCIPAL (Vista Interior)

ALCAZAR PRINCIPAL

ALABASTRERÍA

- 1) Fachada exterior con "Alabastro"
- 2) Fachada exterior con "Alabastro"
- 3) Fachada exterior con "Alabastro"
- 4) Fachada exterior con "Alabastro"
- 5) Fachada exterior con "Alabastro"
- 6) Fachada exterior con "Alabastro"
- 7) Fachada exterior con "Alabastro"
- 8) Fachada exterior con "Alabastro"
- 9) Fachada exterior con "Alabastro"
- 10) Fachada exterior con "Alabastro"
- 11) Fachada exterior con "Alabastro"
- 12) Fachada exterior con "Alabastro"
- 13) Fachada exterior con "Alabastro"
- 14) Fachada exterior con "Alabastro"
- 15) Fachada exterior con "Alabastro"
- 16) Fachada exterior con "Alabastro"



ARQUITECTURA
 CONSTRUCCIÓN DE LA PARTE EXTERIOR
 ATELIER DE CRISTAL
 S. de Responsables: CRISTÓBAL GARCÍA Y GARCÍA
 S. de Responsables: CRISTÓBAL GARCÍA Y GARCÍA
 S. de Responsables: CRISTÓBAL GARCÍA Y GARCÍA

FECHA: 2003/2004
 ESCALA: 1/50
 HOJA: 06
 TOTAL: 10

CONSTRUCCIÓN DE LA PARTE EXTERIOR
 ATELIER DE CRISTAL
 S. de Responsables: CRISTÓBAL GARCÍA Y GARCÍA
 S. de Responsables: CRISTÓBAL GARCÍA Y GARCÍA
 S. de Responsables: CRISTÓBAL GARCÍA Y GARCÍA



FUTURO LAR DE IDOSOS

C/ 09

55.70

69.17

113.14



PERFIL

17.5

17.1

PERFIL

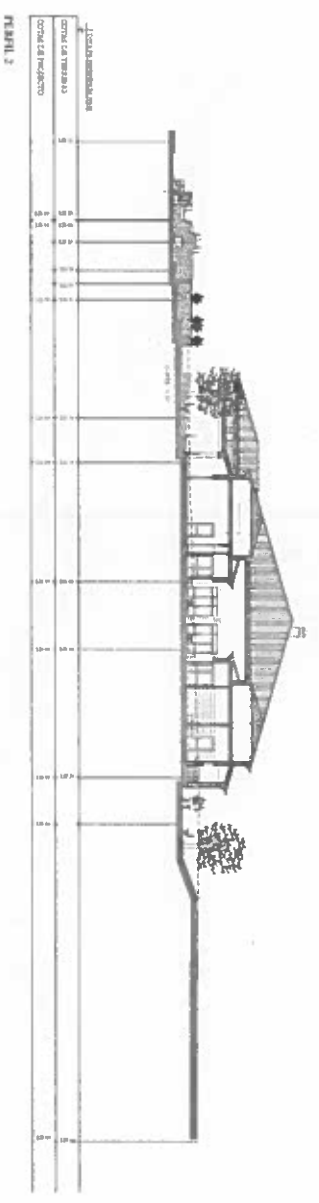
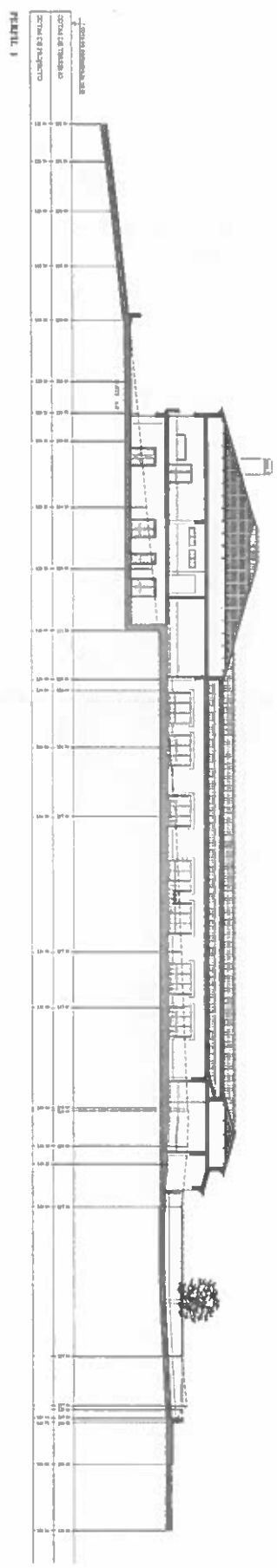

ATELIER DA CIDADE

ARQUITECTURA
 CONSULTÓRIO DE LUIS DE SOUSA

1444
 01 218 41 11 11
 AV. ALBUQUERQUE 1000, LISBOA
 PORTUGAL

ARQUITECTURA
 CONSULTÓRIO DE LUIS DE SOUSA
 AV. ALBUQUERQUE 1000, LISBOA
 PORTUGAL

PROJETO 22011/2020

02

PROJETO 22011/2020

02

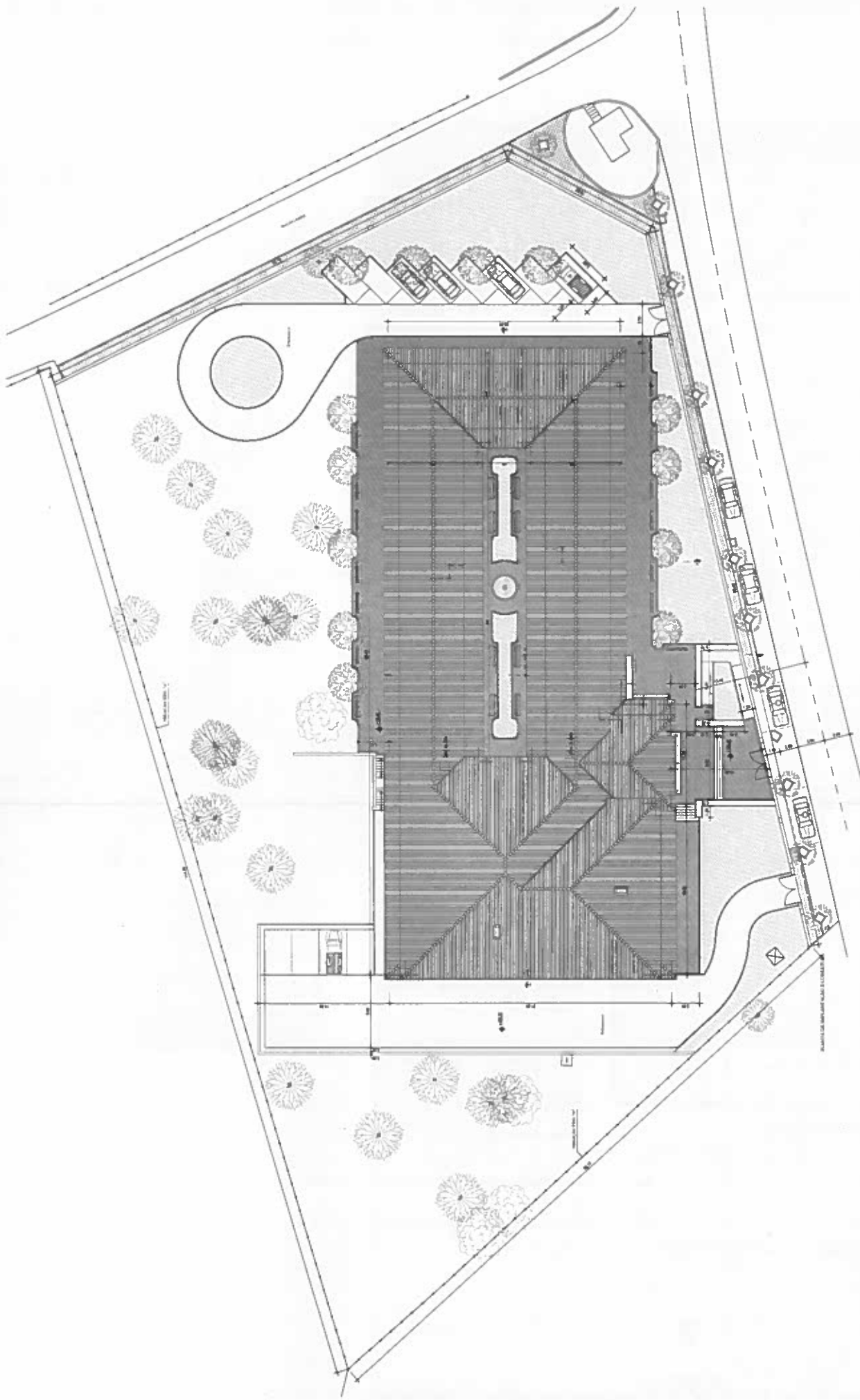

2023/2020
 PROYECTO: **CONSTRUCCIÓN DE UN CENTRO DE INVESTIGACIÓN Y DESARROLLO**
 UBICACIÓN: **Caracas, Venezuela**
 CLIENTE: **INSTITUTO VENEZOLANO DE INVESTIGACIONES CIENTÍFICAS Y TECNOLÓGICAS (IVIC)**
 ESCALA: **1:500**
 FECHA: **03/2023**



Área total del terreno	3000 m ²
Área construida	2100 m ²
Área proyectada	1900 m ²
Área de estacionamiento	100 m ²
Área verde	100 m ²
Área de circulación	100 m ²
Área de servicios	100 m ²
Área de almacenamiento	100 m ²

INGENIERO EN ARQUITECTURA: **RODRIGO GARCÍA**
 INGENIERO EN ARQUITECTURA: **ALBERTO GARCÍA**
 INGENIERO EN ARQUITECTURA: **RODRIGO GARCÍA**
 INGENIERO EN ARQUITECTURA: **ALBERTO GARCÍA**
 INGENIERO EN ARQUITECTURA: **RODRIGO GARCÍA**
 INGENIERO EN ARQUITECTURA: **ALBERTO GARCÍA**

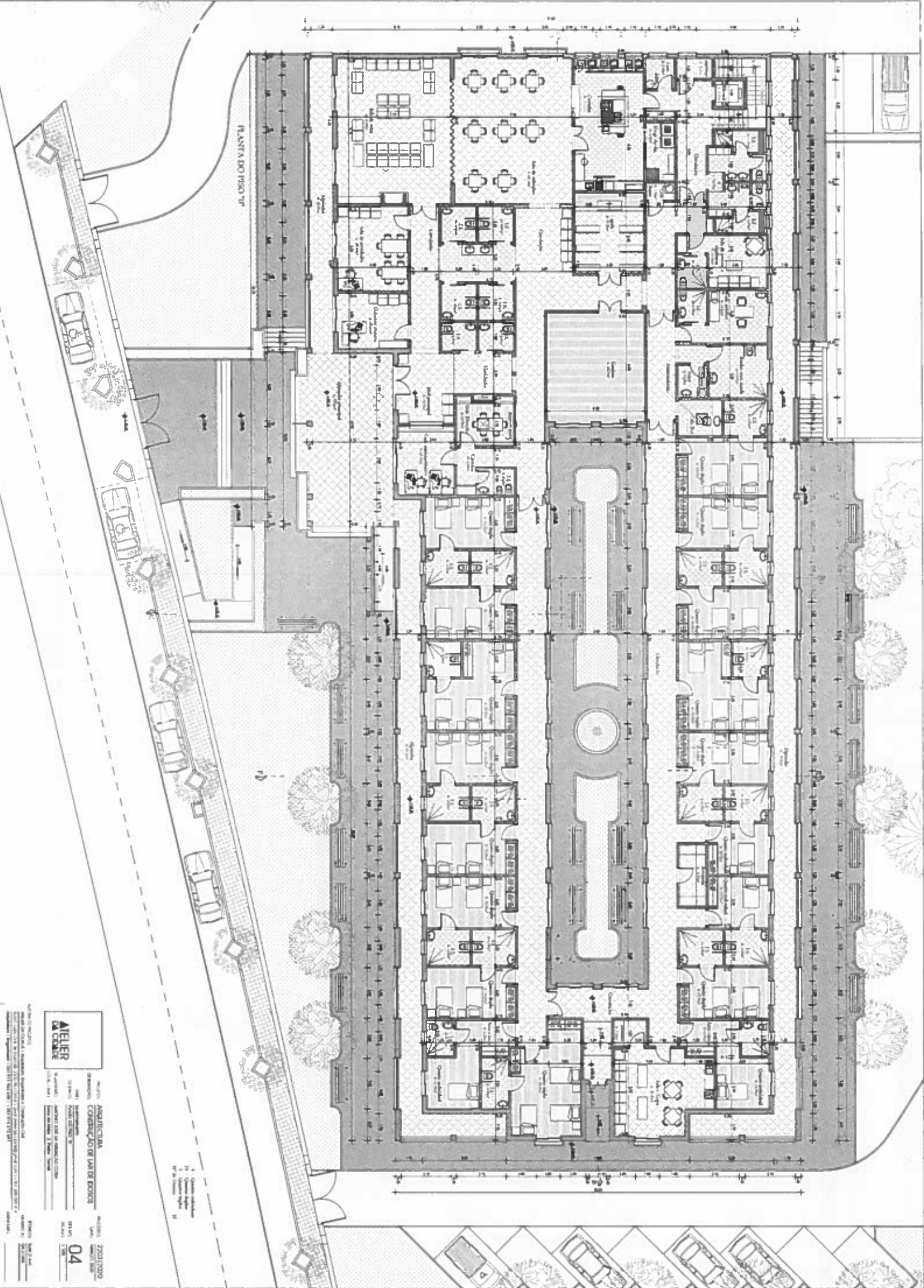

PLANTA DO PISO 1º

AVELER
ARQUITECTURA

PROJETO DE ARQUITECTURA
CONDOMÍNIO DE UNIDADES RESIDENCIAIS

CLIENTE: []
LOCALIZAÇÃO: []
ÁREA TOTAL: []
ÁREA ÚTIL: []
DATA: []

PROJETO Nº: 04
2010/2010

1 - Escala: 1:50
2 - Escala: 1:100
3 - Escala: 1:200