

- - - Limite da propriedade: 42 223,75m²
- - - Limite do artigo urbano: 5 726,20m²

Edifício	Implantação	Área total de construção	Área privativa	Área dependente
1	284,40	524,70	510,50	14,20
2	312,05	624,10	624,10	0,00
3	331,90	1 271,65	626,50	645,15
4	731,35	1 015,65	908,05	107,60
5	49,75	49,75	49,75	0,00
6	38,80	38,80	38,80	0,00
TOTAL	1 748,25	3 524,65	2 757,70	766,95

Área total de terreno	Área de urbano	Área total de implantação	Área de logradouro	Área de rústico
42 223,75	5 726,20	1 748,25	3 977,95	36 497,55

LEGENDA:

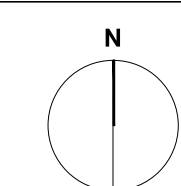

Guerreiro & Teófilo, Lda. Covialvi, Ida.

ESTUDOS E PROJECTOS
 Rua Industrial de Covialvi, Prato 5, Ed. 4
 6200 - 027 Covilhã

Levantamento arquitectónico
 Prado, Freguesia de Além da Ribeira e Pedreira, Tomar
 Planta de implantação

Responsável:

JUL/22 Código: 68/21
 Escala: 1/1000 0,1

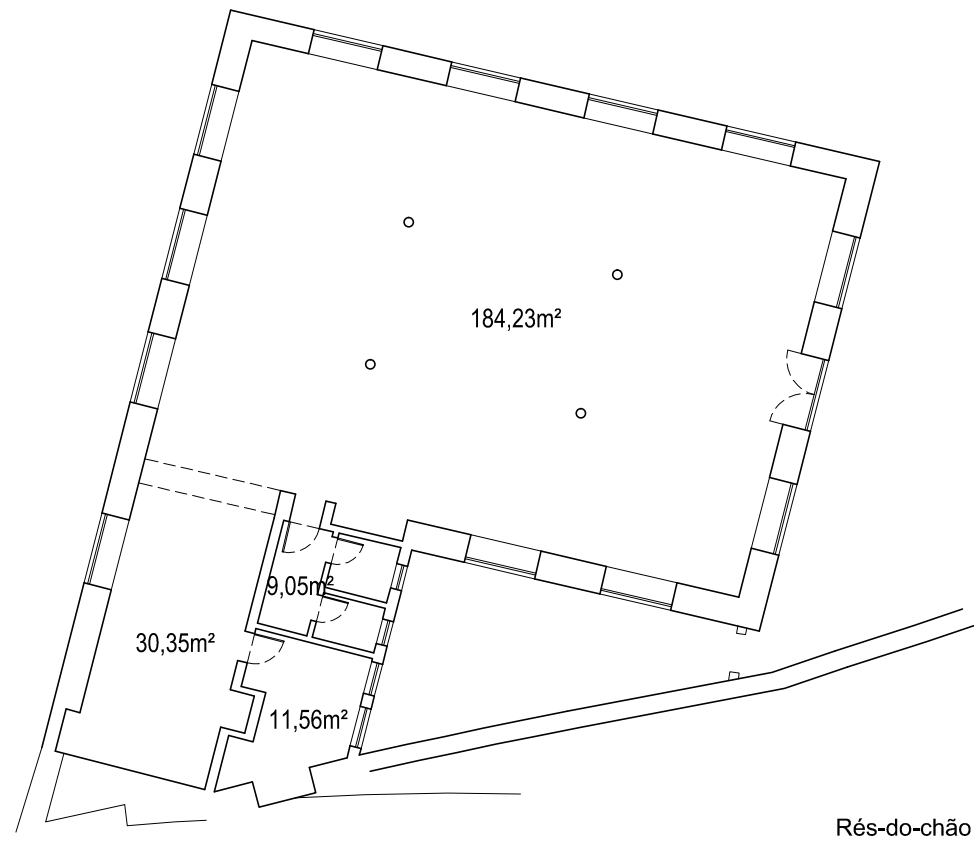

Rés-do-chão

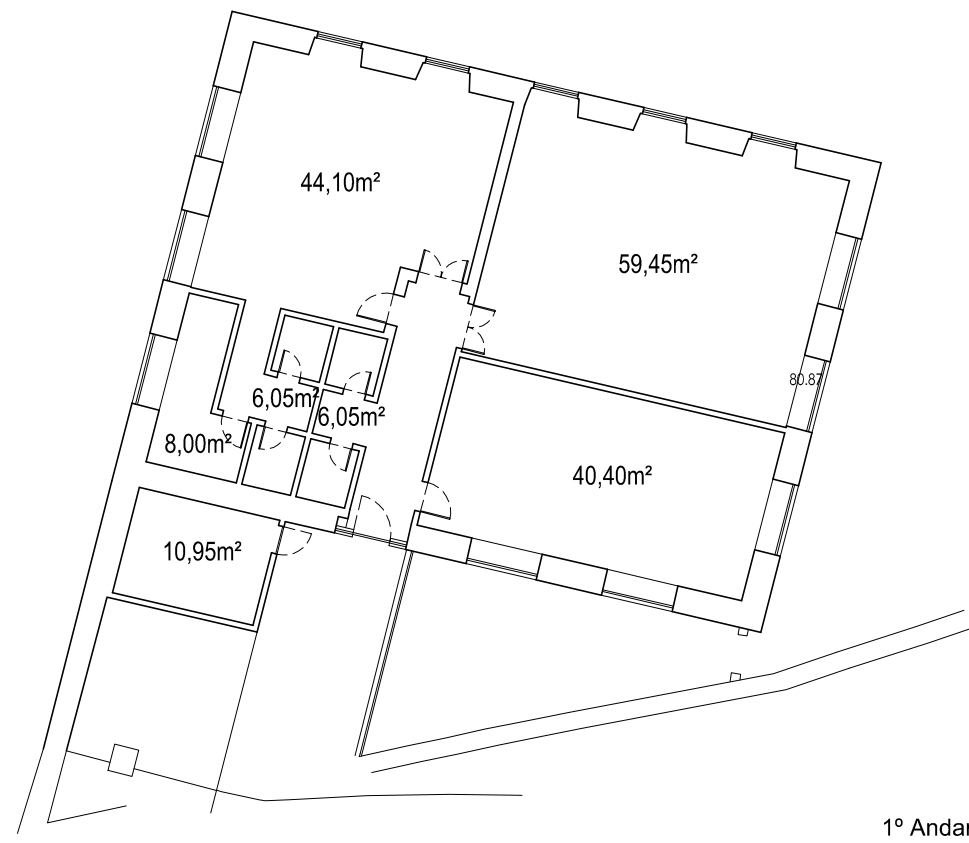

1º Andar

LEGENDA:

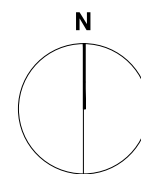

Guerreiro & Teófilo, Lda. Covialvi, Ida.

ESTUDOS E PROJECTOS
 Edifício Park Decor
 Parque Industrial do Canhoso, Piso 0, Est. 4
 6200 - 027 Covilhã

Levantamento arquitectónico
 Prado, Freguesia de Além da Ribeira e Pedreira, Tomar
 Edifício 1

Responsável:

JUL./22 Código: 68/21

Escala: 1/200

0.2

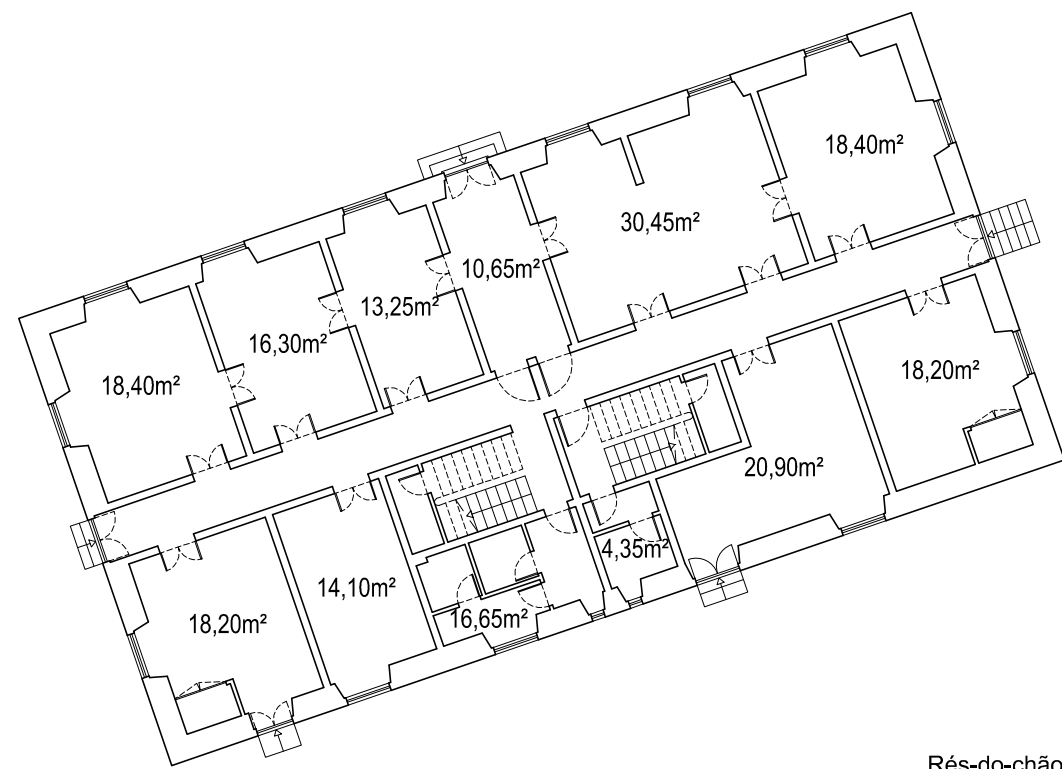

Rés-do-chão

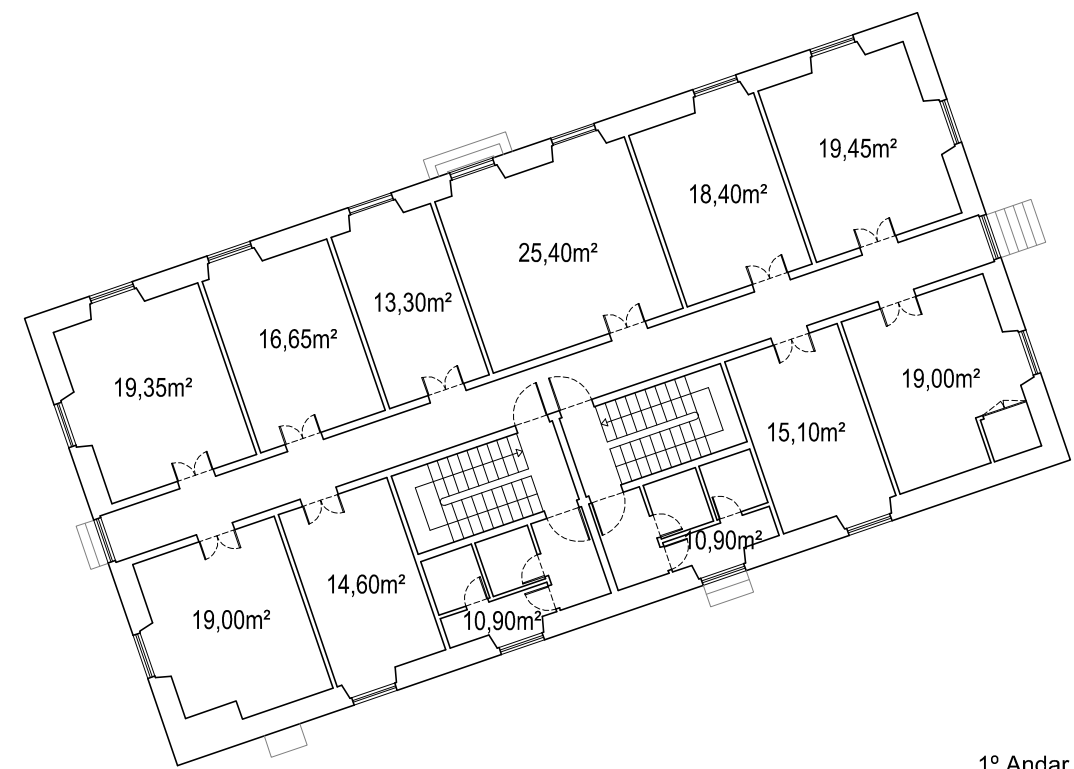

1º Andar

LEGENDA:

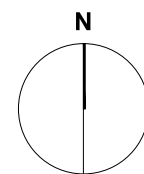

Guerreiro & Teófilo, Lda. Covialvi, Ida.

ESTUDOS E PROJECTOS
 Edifício Park Decor
 Parque Industrial do Canhoso, Piso 0, Est. 4
 6200 - 027 Covilhã

Levantamento arquitectónico
 Prado, Freguesia de Além da Ribeira e Pedreira, Tomar
 Edifício 2

Responsável:

JUL./22 Código: 68/21

Escala: 1/200

0.3

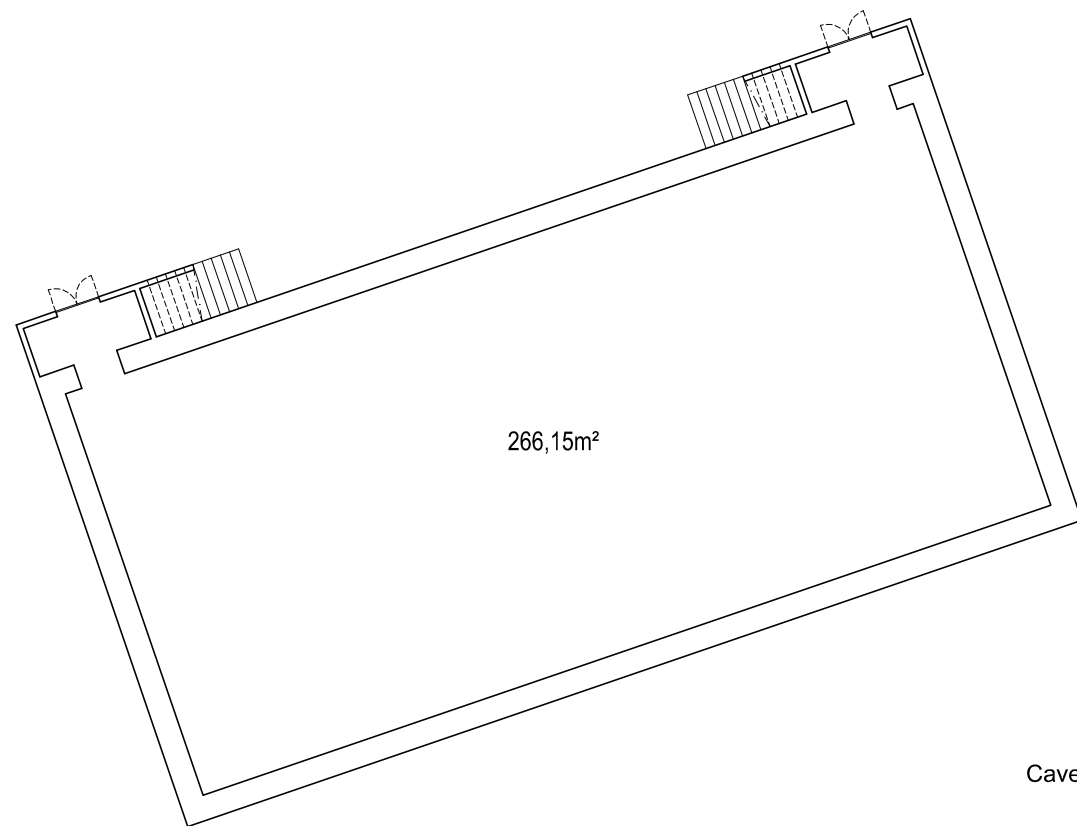
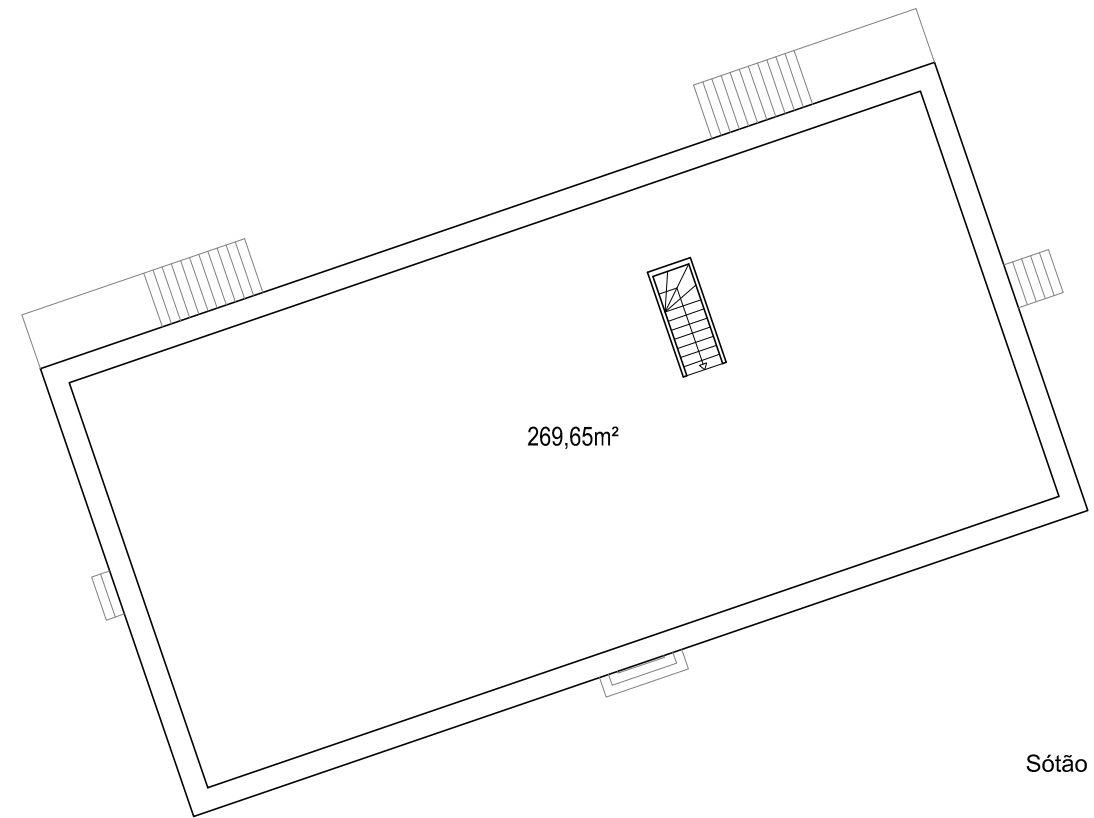
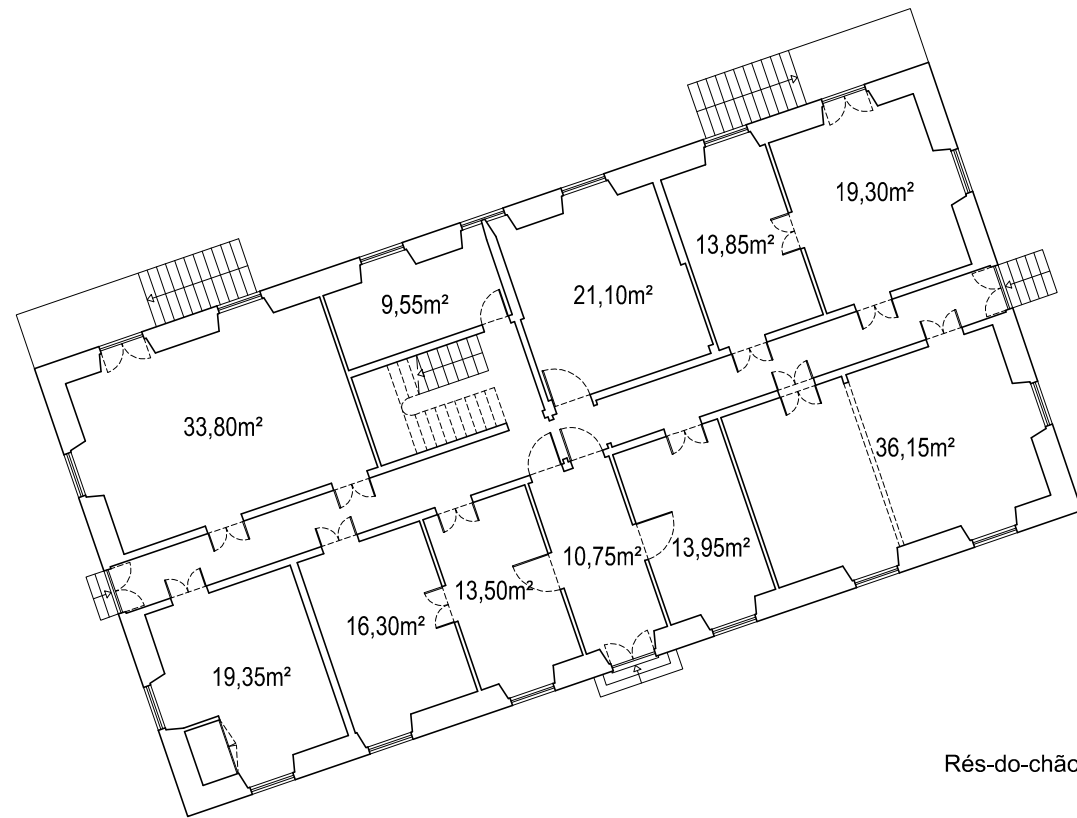

LEGENDA:

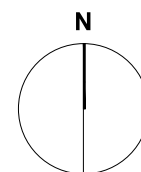

Guerreiro & Teófilo, Lda. Covialvi, Ida.

ESTUDOS E PROJECTOS
 Edifício Park Decor
 Parque Industrial do Canhoso, Piso 0, Est. 4
 6200 - 027 Covilhã

Levantamento arquitectónico
 Prado, Freguesia de Além da Ribeira e Pedreira, Tomar
 Edifício 3

Responsável:

JUL./22 Código: 68/21

Escala: 1/200

0.4

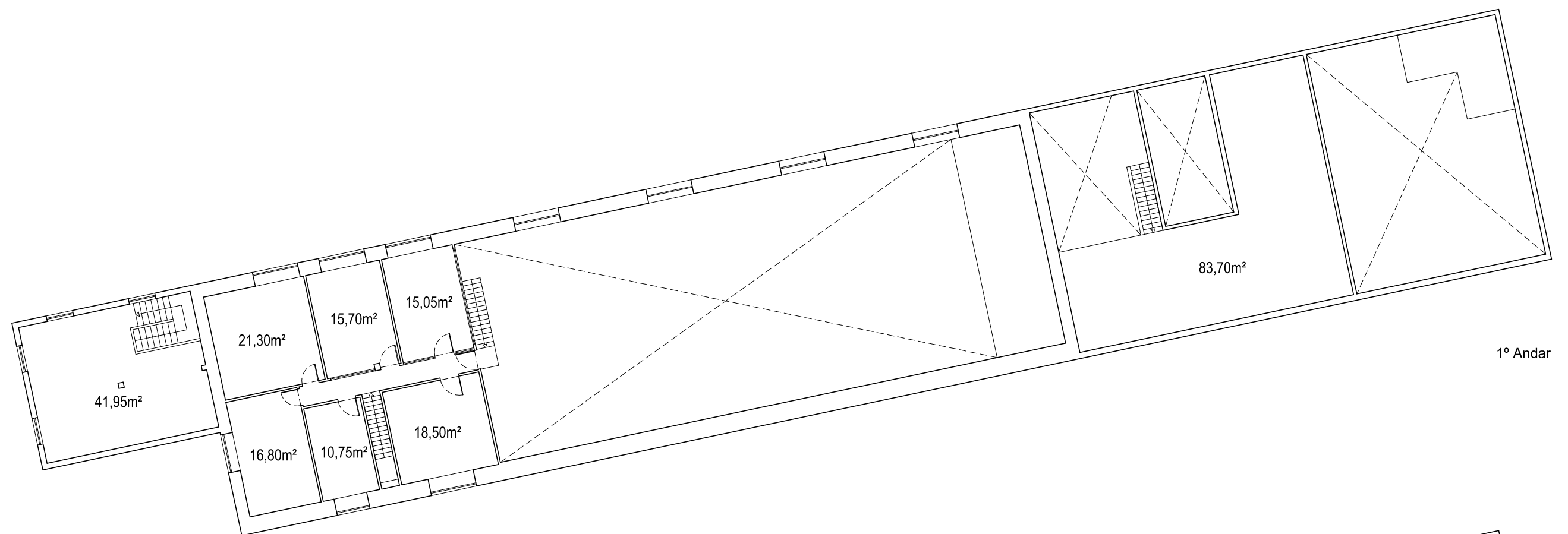

1º Andar

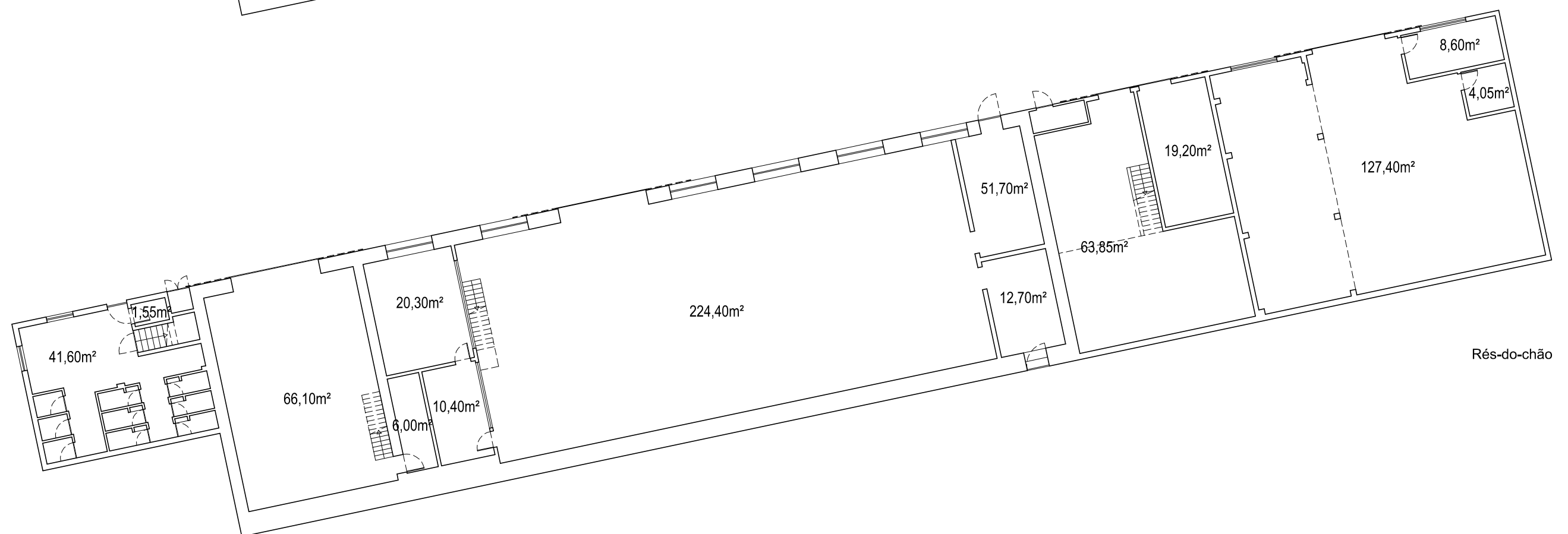

Rés-do-chão

LEGENDA:

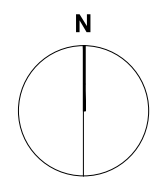

Guerreiro & Teófilo, Lda. Covialvi, Ida.
ESTUDOS E PROJECTOS
 Edifício Park Decor
 Parque Industrial do Canhoso, Piso 0, Est. 4
 6200 - 027 Covilhã

Levantamento arquitectónico
 Prado, Freguesia de Além da Ribeira e Pedreira, Tomar
 Edifício 4

Responsável:

JUL./22 Código: 68/21
 Escala: 1/200 **0.5**

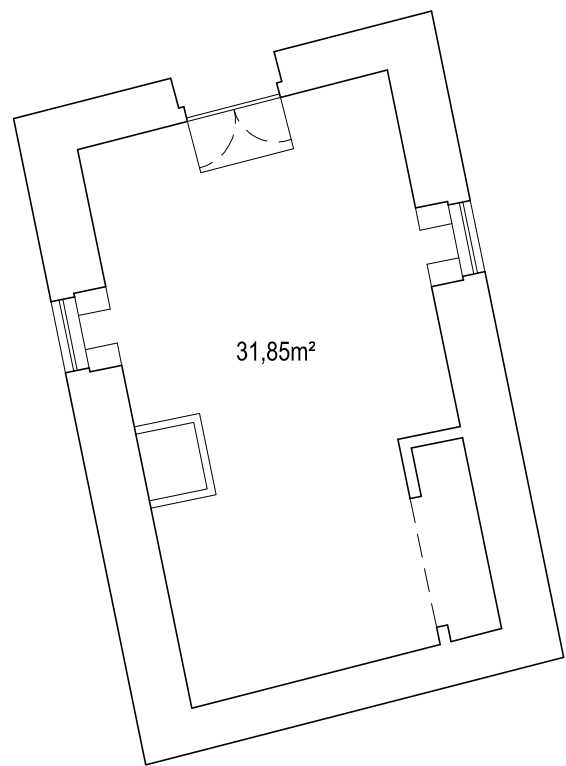

Edifício 5

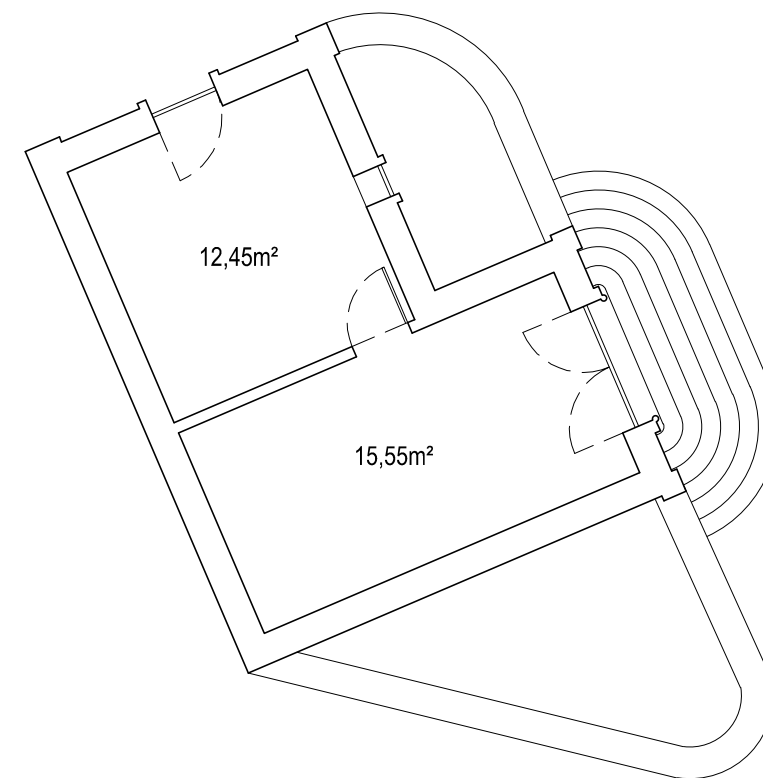

Edifício 6

LEGENDA:

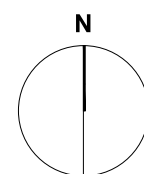

Guerreiro & Teófilo, Lda. Covialvi, Ida.

ESTUDOS E PROJECTOS
 Edifício Park Decor
 Parque Industrial do Canhoso, Piso 0, Est. 4
 6200 - 027 Covilhã

Levantamento arquitectónico
 Prado, Freguesia de Além da Ribeira e Pedreira, Tomar
 Edifícios 5 e 6

Responsável:

JUL./22 Código: 68/21

Escala: 1/100

0.6