

Câmara Municipal de Mafra

Planta de Localização - Extracto de Cartografia

Levantamento 1:10.000 - Março 2010



Local: <LOCAL>

Freguesia: Santo Isidoro

Prédio: <>

Secção: <>

Data: 21-06-2020

Escala: 1:2 500

Planta de Localização disponibilizada através do Site GeoMafra

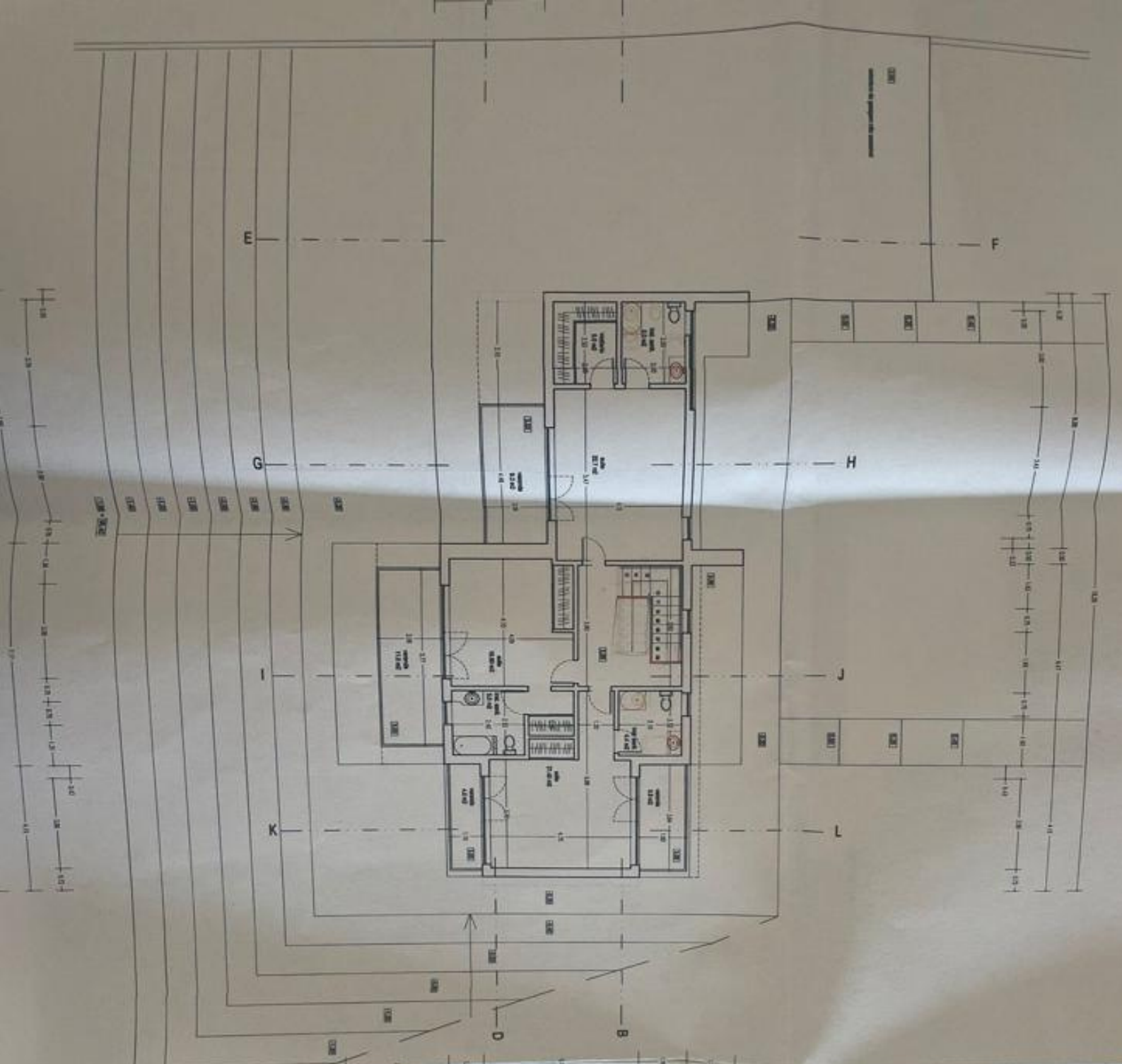

CARLA
SRONNA
 arquiteta
 Rua...
 Curitiba, PR

AREA DE CONSTRUÇÃO - PISO 1 = 118,00 m²
 A cota 0,00 corresponde à cota 98,50 do levantamento topográfico

FOTOCOPIA SEM T₃
 Cláusula 10.ª do contrato de obra
 08/01/2007
 12/1

