

ÁREA DO LOTE 3161m²
 ÁREA IMPERMEABILIZADA 647.87m²

Terraço 1º Andar	Lajetas	43.15m ²
Cobertura	Seixo Rolado	370.28m ²
Terraços Cobertos e Descobertos	Ladrilho	198.17m ²
Piscina (espelho de água)		49.60m ²
Pátio	Brita Fina	14.14m ²
Zona de Jardim	Brita Grossa	2281.70m ²
Rampa	Brita Grossa	216.74m ²
Entrada do Lote	Calçada	33.33m ²

Vedação com 1,50m alt. --- 237,35m Lineares

requerente:		WHITELAKE S.A., URB. UOPG 13, LOTE 2 – LAGOS	
projecto de:		CONSTRUÇÃO DE UMA MORADIA UNIFAMILIAR E PISCINA	
designação:		PLANTA IMPLANTAÇÃO DE MATERIAIS	
desenhado:	o técnico:	escala:	data:
observações:		1:250	05/08/2022
			desenho nº:
			2

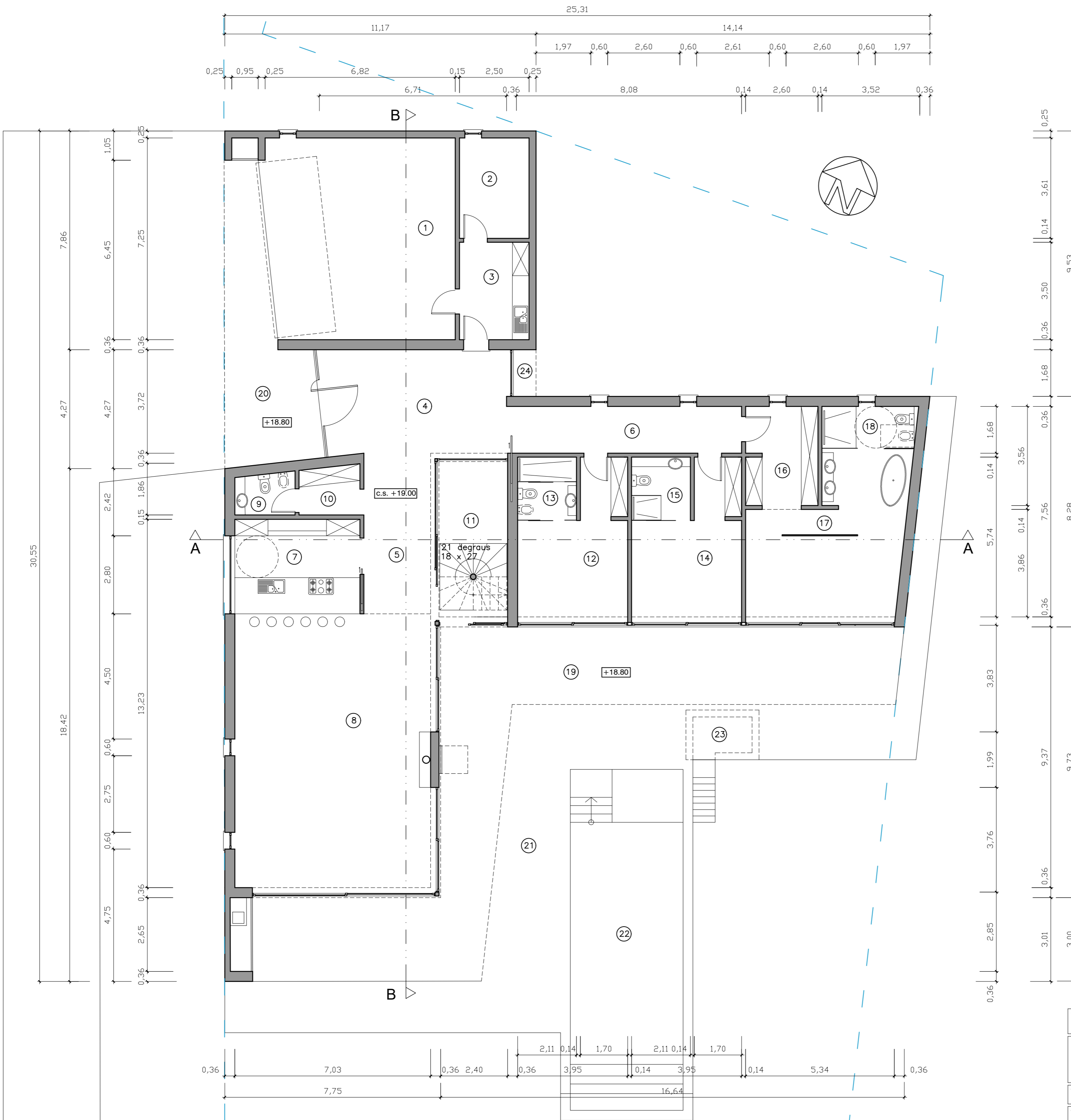

ÁREAS	
1- Garagem	48.78m ²
2- Zona Técnica	9.02m ²
3- Lavandária	8.75m ²
4- Entrada/Alpendre	25.00m ²
5- Distribuição	13.84m ²
6- Corredor	14.11m ²
7- Cozinha	15.26m ²
8- Sala de Estar	69.11m ²
9- WC	3.17m ²
10- Despensa	3.74m ²
11- Pátio/Escada	14.14m ²
12- Quarto	17.46m ²
13- Casa de Banho	4.78m ²
14- Quarto	17.46m ²
15- Casa de Banho	4.78m ²
16- Vestuário	9.37m ²
17- Quarto	28.40m ²
18- Casa de Banho	5.10m ²
19- Terraço Coberto	86.25m ²
20- Terraço Coberto	24.53m ²
21- Terraço Descoberto	86.02m ²
22- Piscina (espelho de água)	49.60m ²
23- Casa da Bomba	2.93m ²
24- Terraço Coberto	1.37m ²

ÁREAS TOTAIS	
Área construção moradia	273.47m ²
Área constr.- Garagem + Tec.	77.10m ²
Área construção total	324.99m ²
Área implantação	364.14m ²
Terraços cobertos	112.15m ²
Terraços descobertos	86.02m ²
Piscina (espelho de água)	49.60m ²
Área impermeabilizada	647.87m ²
Área habitável	157.06m ²
Área útil	231.54m ²
Volumetria	1235.00m ³
Altura do Alçado	3.80m

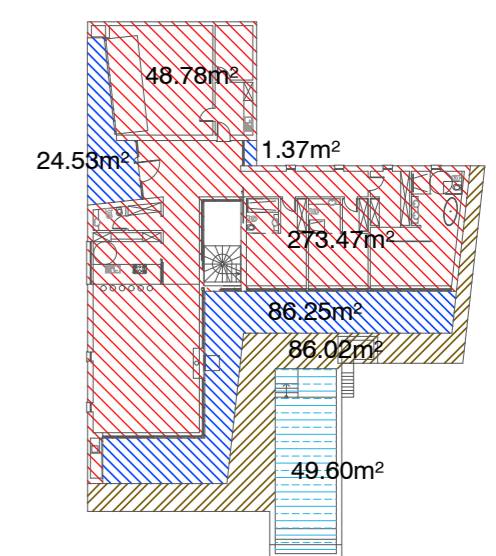

- Área de Construção
- Terraços Cobertos
- Terraço Descoberto
- Piscina (Espelho de Água)

requerente: WHITELAKE S.A., URB. UOPG 13, LOTE 2 – LAGOS			
BERNARD K. HILLER MACHADO		projecto de: CONSTRUÇÃO DE UMA MORADIA UNIFAMILIAR E PISCINA	
RUA MONHO DE AZEITE, LT 3, FRAÇÃO AP e-mail: hillermachado@net.novis.pt		8600-719 - LAGOS tel. 917 567 729	
designação: PLANTA RES DO CHÃO – COTADA			
desenho:	o técnico:	escala: 1:100	data: 05/08/2022
observações:		substitui:	
			3

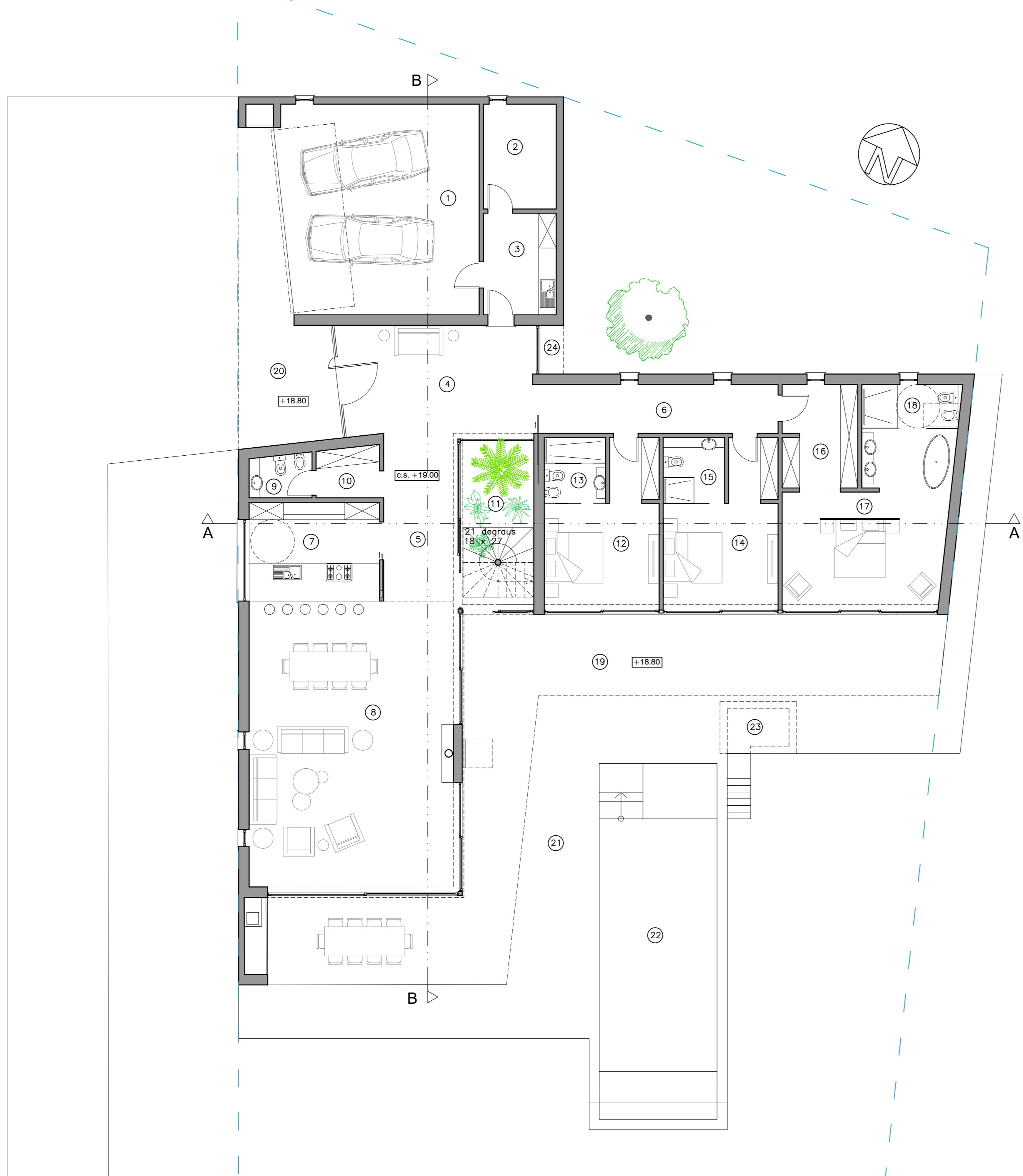

ÁREAS	
1- Garagem	48.78m ²
2- Zona Técnica	9.02m ²
3- Lavandária	8.75m ²
4- Entrada/Alpendre	25.00m ²
5- Distribuição	13.84m ²
6- Corredor	14.11m ²
7- Cozinha	15.26m ²
8- Sala de Estar	69.11m ²
9- WC	3.17m ²
10- Despensa	3.74m ²
11- Pátio/Escada	14.14m ²
12- Quarto	17.46m ²
13- Casa de Banho	4.78m ²
14- Quarto	17.46m ²
15- Casa de Banho	4.78m ²
16- Vestuário	9.37m ²
17- Quarto	28.40m ²
18- Casa de Banho	5.10m ²
19- Terraço Coberto	86.25m ²
20- Terraço Coberto	24.53m ²
21- Terraço Descoberto	86.02m ²
22- Piscina (espelho de água)	49.60m ²
23- Casa da Bomba	2.93m ²
24- Terraço Coberto	1.37m ²

ÁREAS TOTAIS	
Área construção moradia	273.47m ²
Área constr.- Garagem + Tec.	77.10m ²
Área construção total	324.99m ²
Área implantação	364.14m ²
Terraços cobertos	112.15m ²
Terraços descobertos	86.02m ²
Piscina (espelho de água)	49.60m ²
Área impermeabilizada	647.87m ²
Área habitável	157.06m ²
Área útil	231.54m ²
Volumetria	1235.00m ³
Altura do Alçado	3.80m

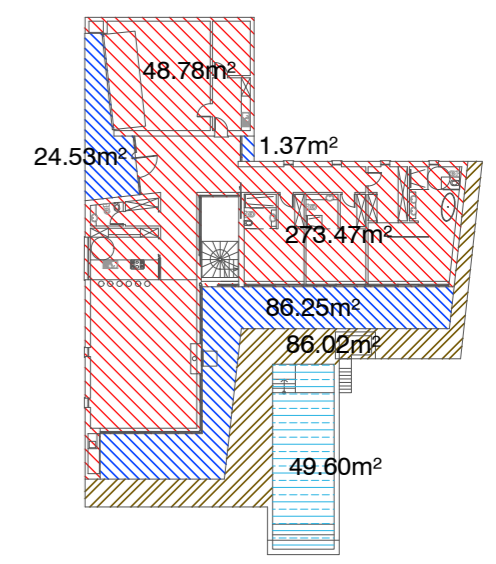

- Área de Construção
- Terraços Cobertos
- Terraço Descoberto
- Piscina (Espelho de Água)

requerente: WHITELAKE S.A., URB. UOPG 13, LOTE 2 – LAGOS			
BERNARD K. HILLER MACHADO ARQUITETOS RUA MONHO DE AZEITE, LT 3, FRAÇÃO AP 8600-719 - LAGOS e-mail: hillermachado@net.novis.pt tel. 917 567 729		projecto de: CONSTRUÇÃO DE UMA MORADIA UNIFAMILIAR E PISCINA designação: PLANTA RES DO CHÃO – APRESENTAÇÃO	
desenho:	o técnico:	escala: 1:100	data: 05/08/2022
observações:	substitui:		4

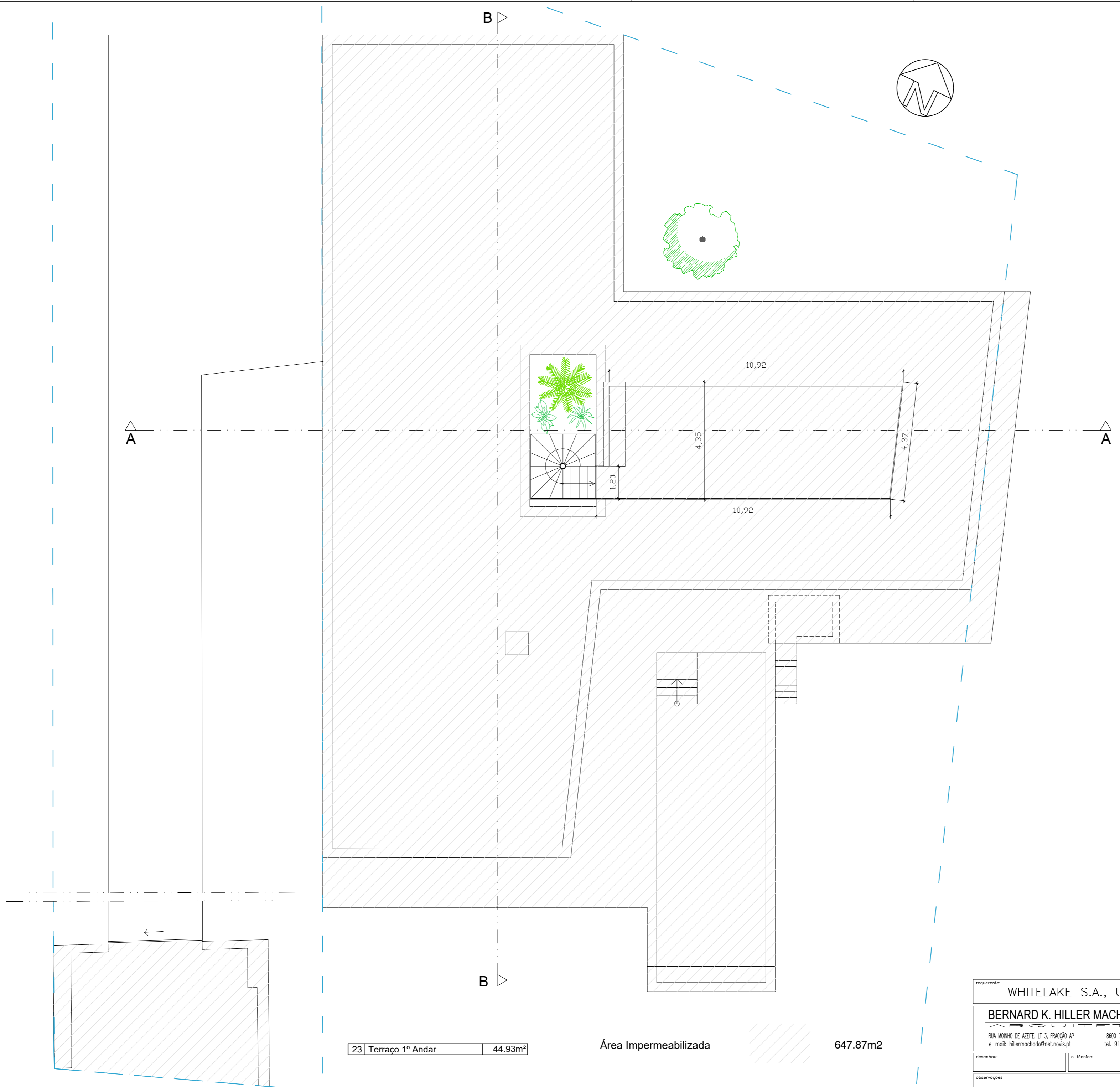

23 | Terraço 1º Andar | 44.93m²

Área Impermeabilizada 647.87m²

requerente: WHITELAKE S.A., URB. UOPG 13, LOTE 2 – LAGOS		projecto de: CONSTRUÇÃO DE UMA MORADIA UNIFAMILIAR E PISCINA	
BERNARD K. HILLER MACHADO ARQUITETO RUA MONHO DE AZEITE, LT 3, FRAÇÃO AP 8600-719 – LAGOS e-mail: hillermachado@net.novis.pt tel. 917 567 729		designação: PLANTA DE COBERTURA	
desenhou:	o técnico:	escala: 1:100	data: 05/08/2022
observações:		substitui:	
			5

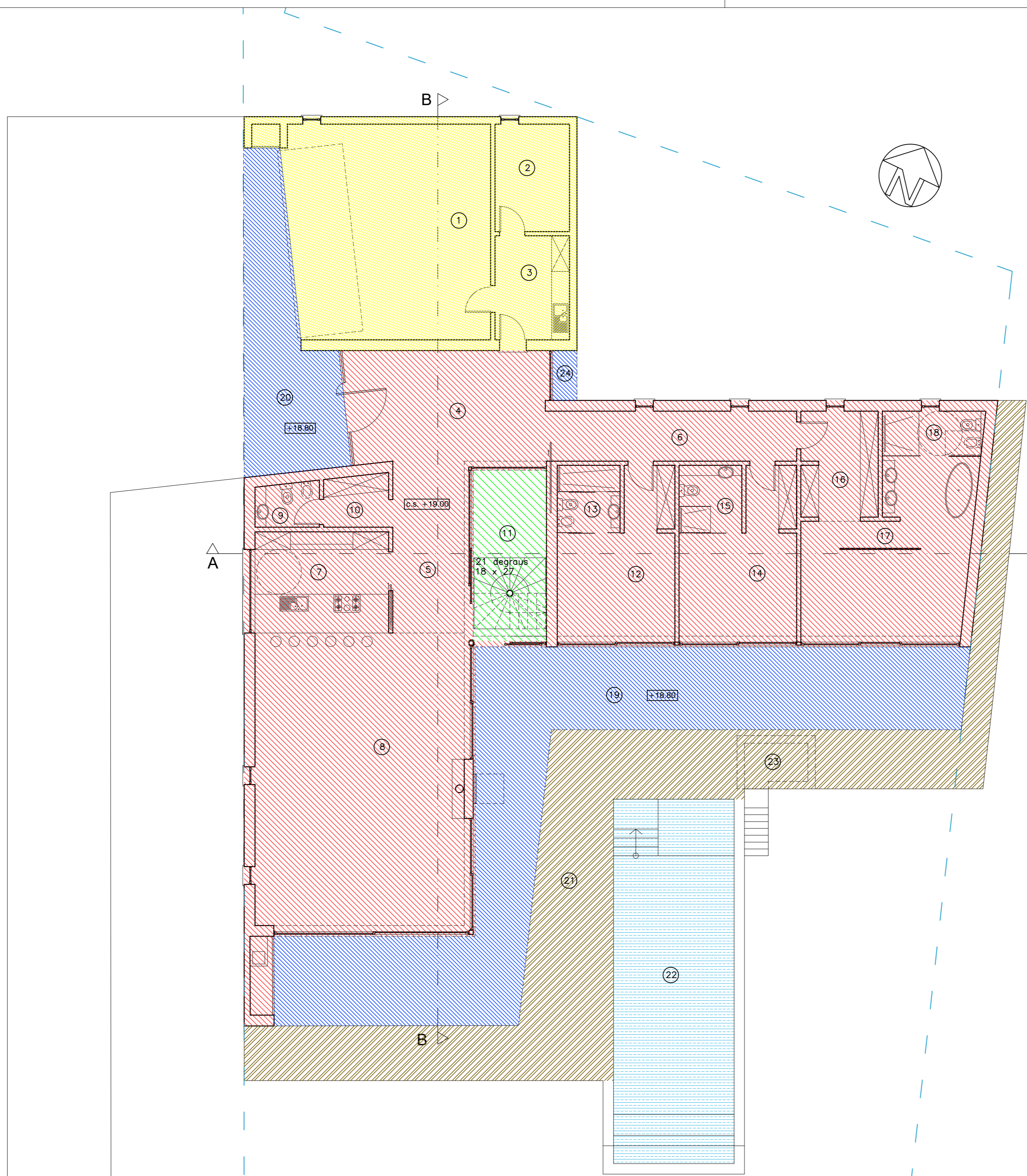

Área de Construção Moradia		273.47m ²
Área de Construção Garagem + Tec.		77.10m ²
Terraços Cobertos		112.15m ²
Terraço Descoberto		86.02m ²
Piscina (espelho de água)		49.60m ²
Pátio		14.14m ²

requerente: WHITELAKE S.A., URB. UOPG 13, LOTE 2 – LAGOS				
BERNARD K. HILLER MACHADO ARQUITETO RUA MONHO DE AZEITE, LT. 3, FRAÇÃO AP 8600-719 – LAGOS e-mail: hillermachado@net.novis.pt tel. 917 567 729		projecto de: CONSTRUÇÃO DE UMA MORADIA UNIFAMILIAR E PISCINA designação: PLANTA R/C – QUADRO DE ÁREAS		
desenhado:	o técnico:	escala: 1:100	data: 05/08/2022	desenho nº: 6
observações:		substituído:		

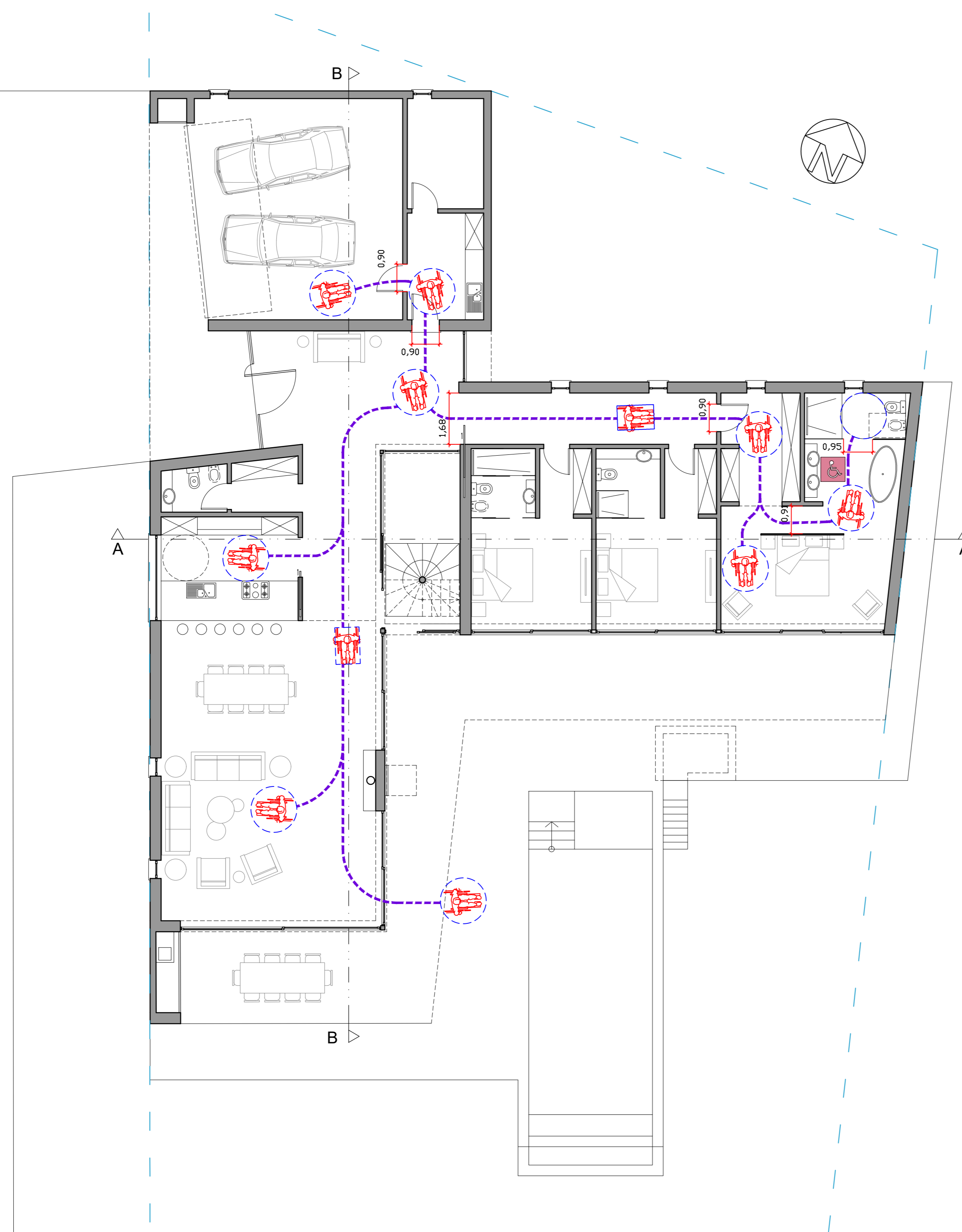

- instalação sanitária acessível preparada com instalação de barras de apoio e equipamento apropriado para pessoas com mobilidade condicionada, com espaço para rotação de indivíduos em cadeiras de rodas.

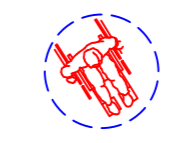

- Área de rotação definida por circunferência com 1.50m de diâmetro.



- Possibilidade de livre circulação para indivíduos com mobilidade condicionada e/ou que se façam deslocar em cadeira de rodas, devido à inexistência de degraus ou quando existam, garante-se que não serão superiores a 0.02m.

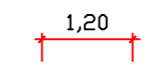

- Largura livre de portas e corredores

requerente: WHITELAKE S.A., URB. UOPG 13, LOTE 2 – LAGOS				
BERNARD K. HILLER MACHADO ARQUITETO RUA MONHO DE AZEITE, LT 3, FRAÇÃO AP 8600-719 – LAGOS e-mail: hillermachado@net.novis.pt		projecto de: CONSTRUÇÃO DE UMA MORADIA UNIFAMILIAR E PISCINA		
		designação: PLANTA R/C – ACESSIBILIDADES		
desenhou:	o técnico:	escala: 1:100	data: 05/08/2022	desenho nº: 7
observações:		substitui:		

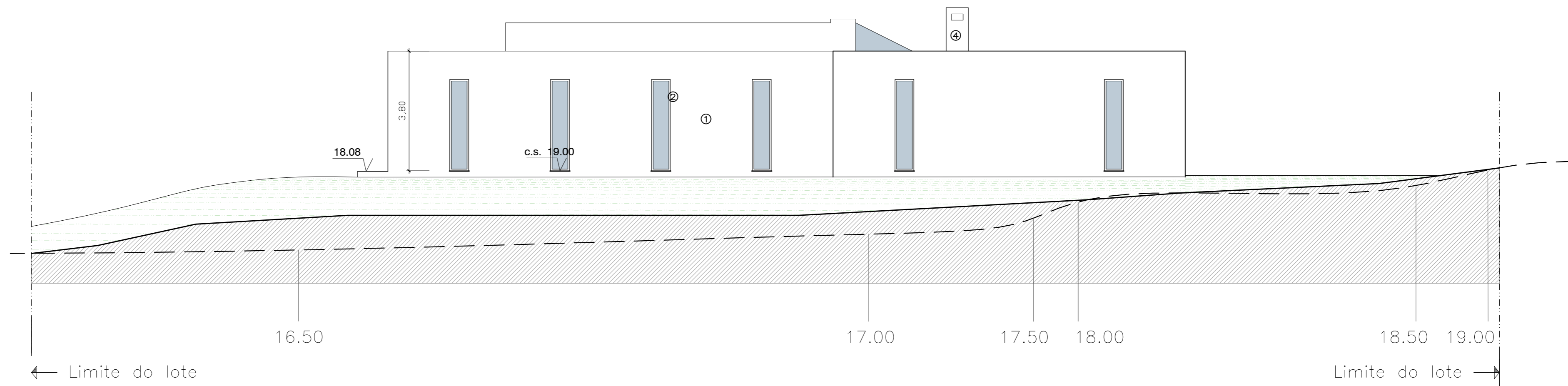

ALÇADO NORTE

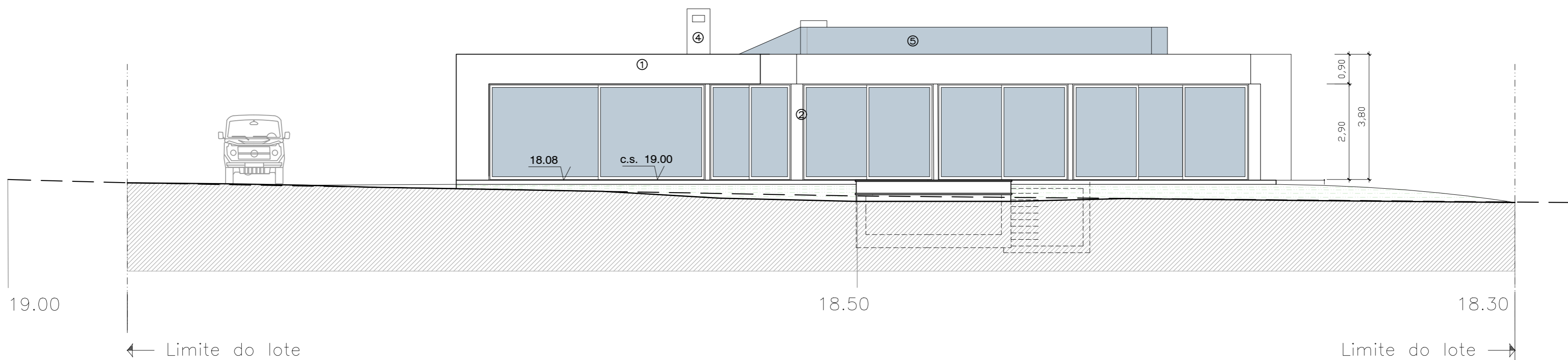

ALÇADO SUL

- MAPA DE ACABAMENTOS**
- 1 - REBOCO PINTADO NA COR BRANCA
 - 2 - CAIXILHARIA EM ALUMÍNIO LACADO CINZENTO C/ VIDRO DUPLO E CORTE TERMICO
 - 3 - PORTÃO DE GARAGEM EM ALUMÍNIO LACADO CINZENTO
 - 4 - CHAMINÉ REBOCADA E PINTADAS A BRANCO
 - 5 - GUARDAS EM VIDRO LAMINADO C/ FIXAÇÕES EM INOX

requerente: WHITELAKE S.A., URB. UOPG 13, LOTE 2 – LAGOS		projecto de: CONSTRUÇÃO DE UMA MORADIA UNIFAMILIAR E PISCINA	
desenhado: BERNARD K. HILLER MACHADO		designação: ALÇADOS SUL E NORTE	
RUA MONHO DE AZEITE, LT 3, FRAÇÃO AP e-mail: hillermachado@net.novis.pt		8600-719 – LAGOS tel. 917 567 729	
escala: 1:100	data: 05/08/2022	desenho n.º: 8	observações:

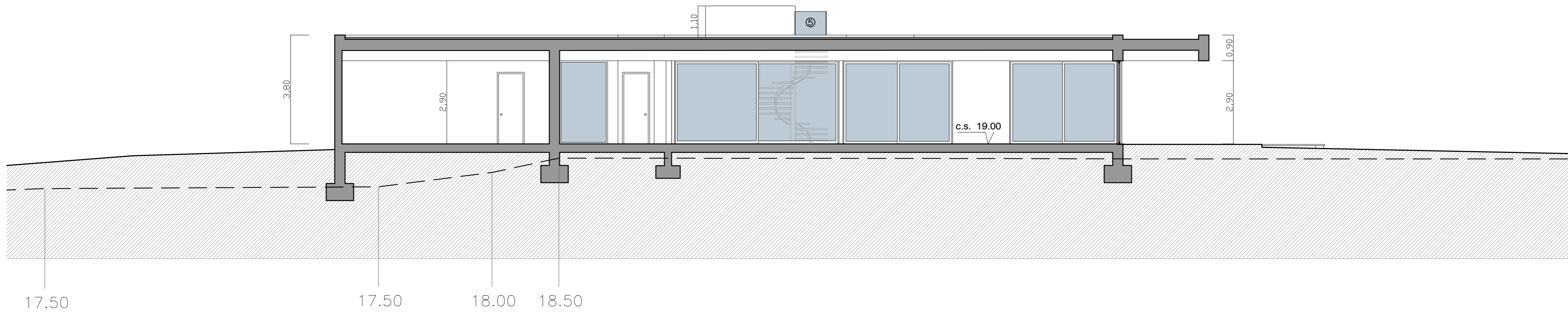

CORTE BB

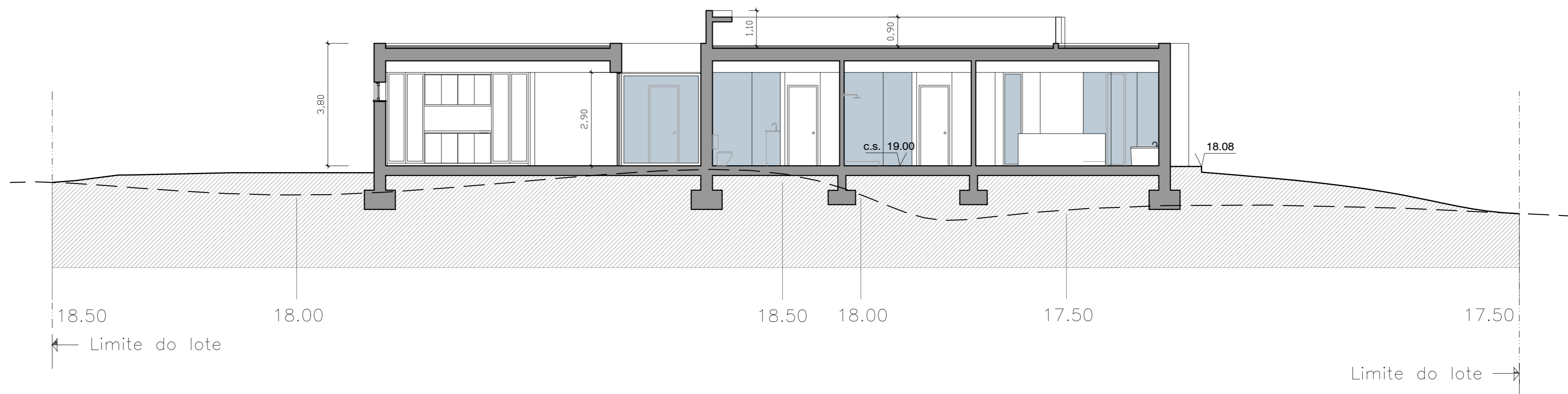

CORTE AA

requerente: WHITELAKE S.A., URB. UOPG 13, LOTE 2 – LAGOS				
BERNARD K. HILLER MACHADO ARQUITETO RUA MONHO DE AZEITE, LT 3, FRAÇÃO AP 8600-719 – LAGOS e-mail: hillermachado@net.novis.pt		projecto de: CONSTRUÇÃO DE UMA MORADIA UNIFAMILIAR E PISCINA designação: CORTES AA, BB		
desenhou:	o técnico:	escala: 1:100	data: 05/08/2022	desenho nº: 10
observações:		substitui:		

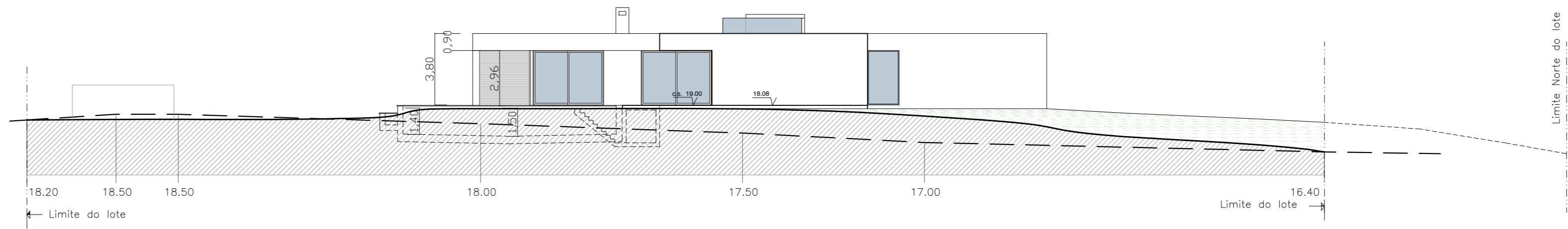

ALÇADO NASCENTE

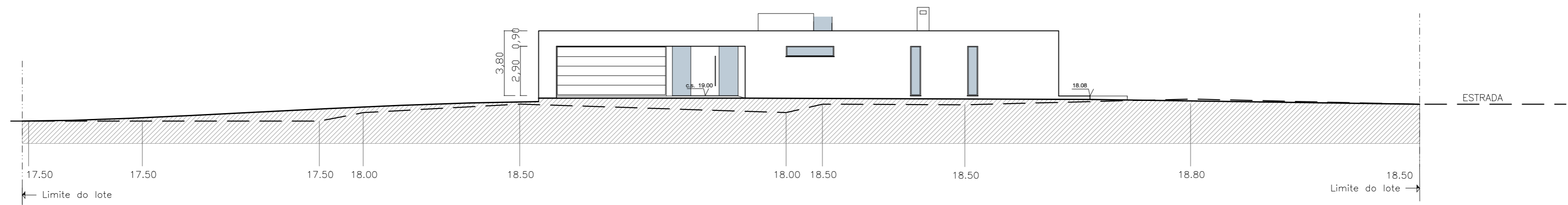

ALÇADO POENTE

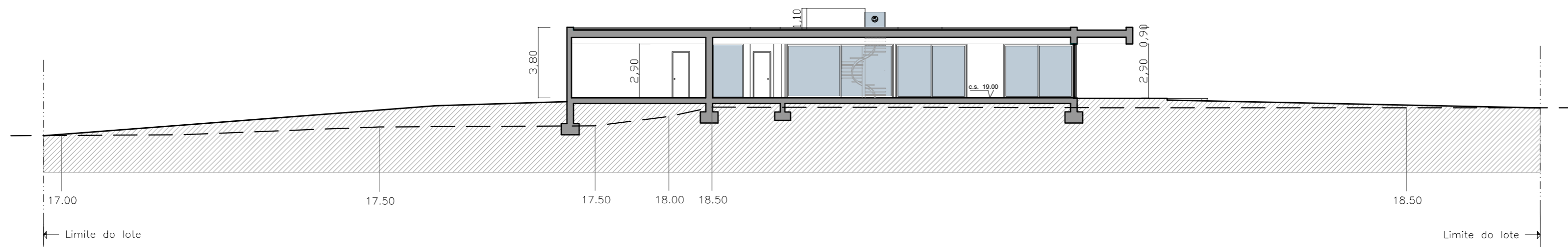

CORTE BB

requerente: WHITELAKE S.A., URB. UOPG 13, LOTE 2 – LAGOS				
BERNARD K. HILLER MACHADO ARQUITETO RUA MONHO DE AZEITE, LT 3, FRAÇÃO AP 8600-719 – LAGOS e-mail: hillermachado@net.novis.pt		projecto de: CONSTRUÇÃO DE UMA MORADIA UNIFAMILIAR E PISCINA designação: ALÇADOS NASCENTE E POENTE, CORTE BB		
desenhou:	o técnico:	escala: 1:200	data: 05/08/2022	desenho nº: 11
observações:		substitui:		

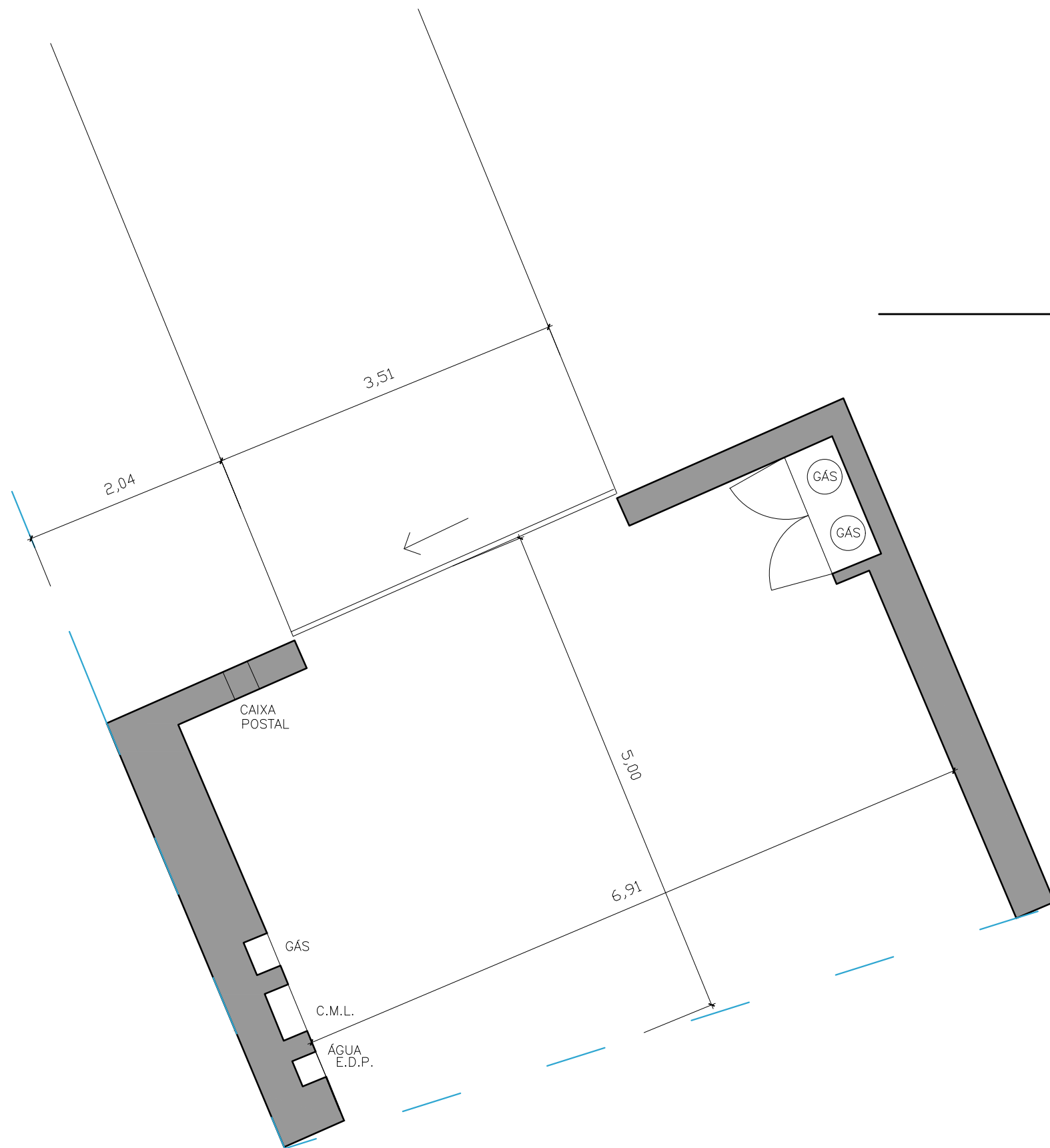

PLANTA

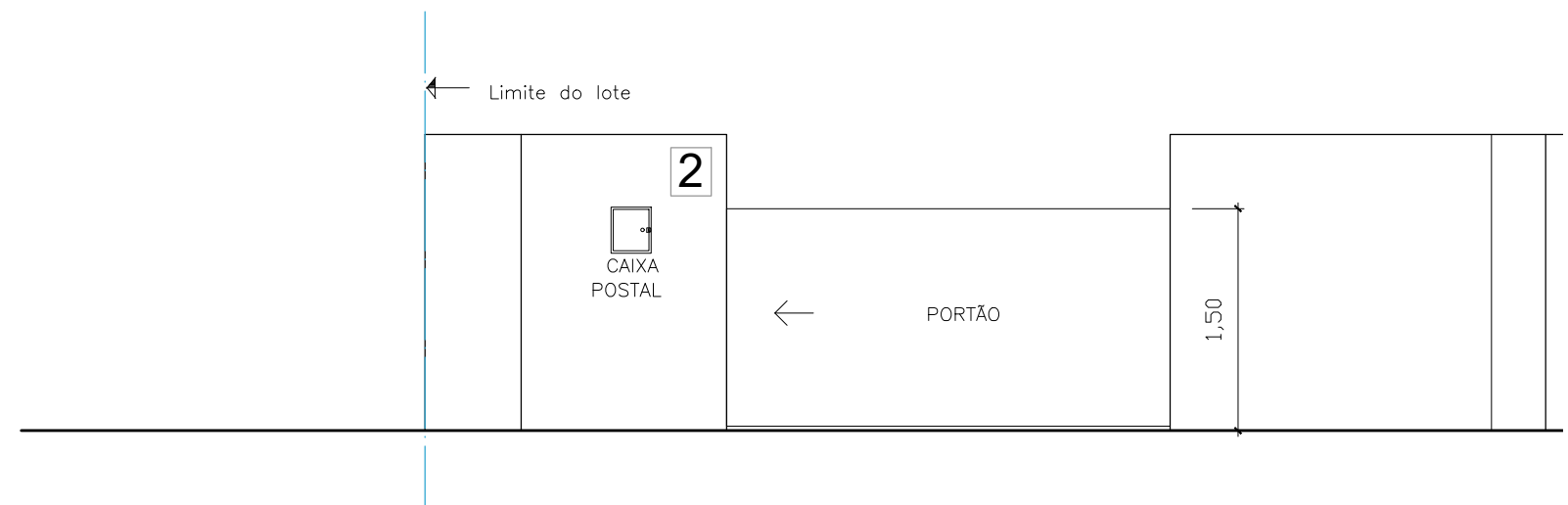

ALÇADOS

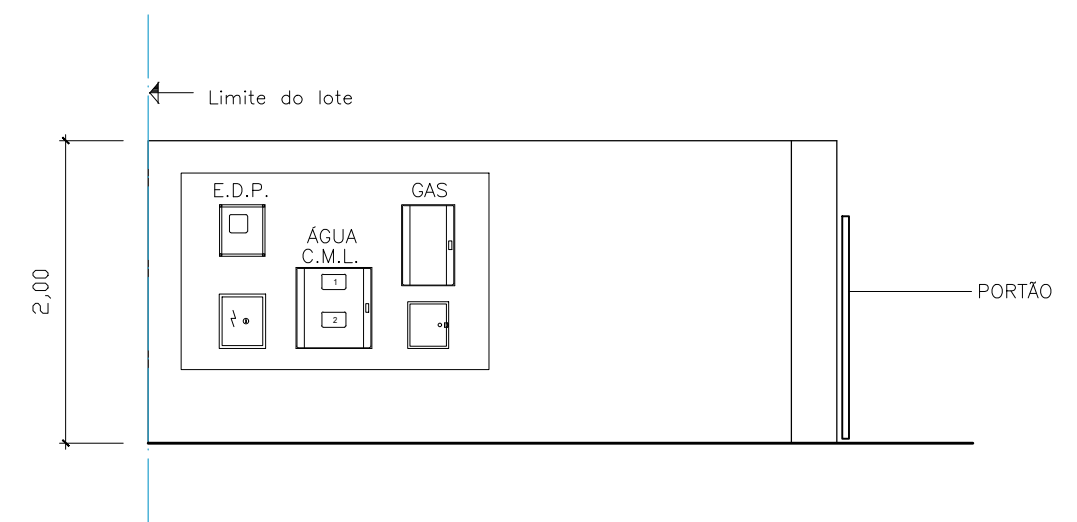

requerente:				WHITELAKE S.A., URB. UOPG 13, LOTE 2 – LAGOS			
projecto de:				CONSTRUÇÃO DE UMA MORADIA UNIFAMILIAR E PISCINA			
designação:				PORMENORES– CONTADORES			
desenhou:		o técnico:		escala:		data:	
				1:50		05/08/2022	
observações:				substitui:		desenho n.º:	
						12	

BERNARD K. HILLER MACHADO
ARQUITETO

RUA MOINHO DE AZEITE, LT 3, FRACÇÃO AP 8600-719 – LAGOS
e-mail: hillermachado@net.novis.pt tel. 917 567 729

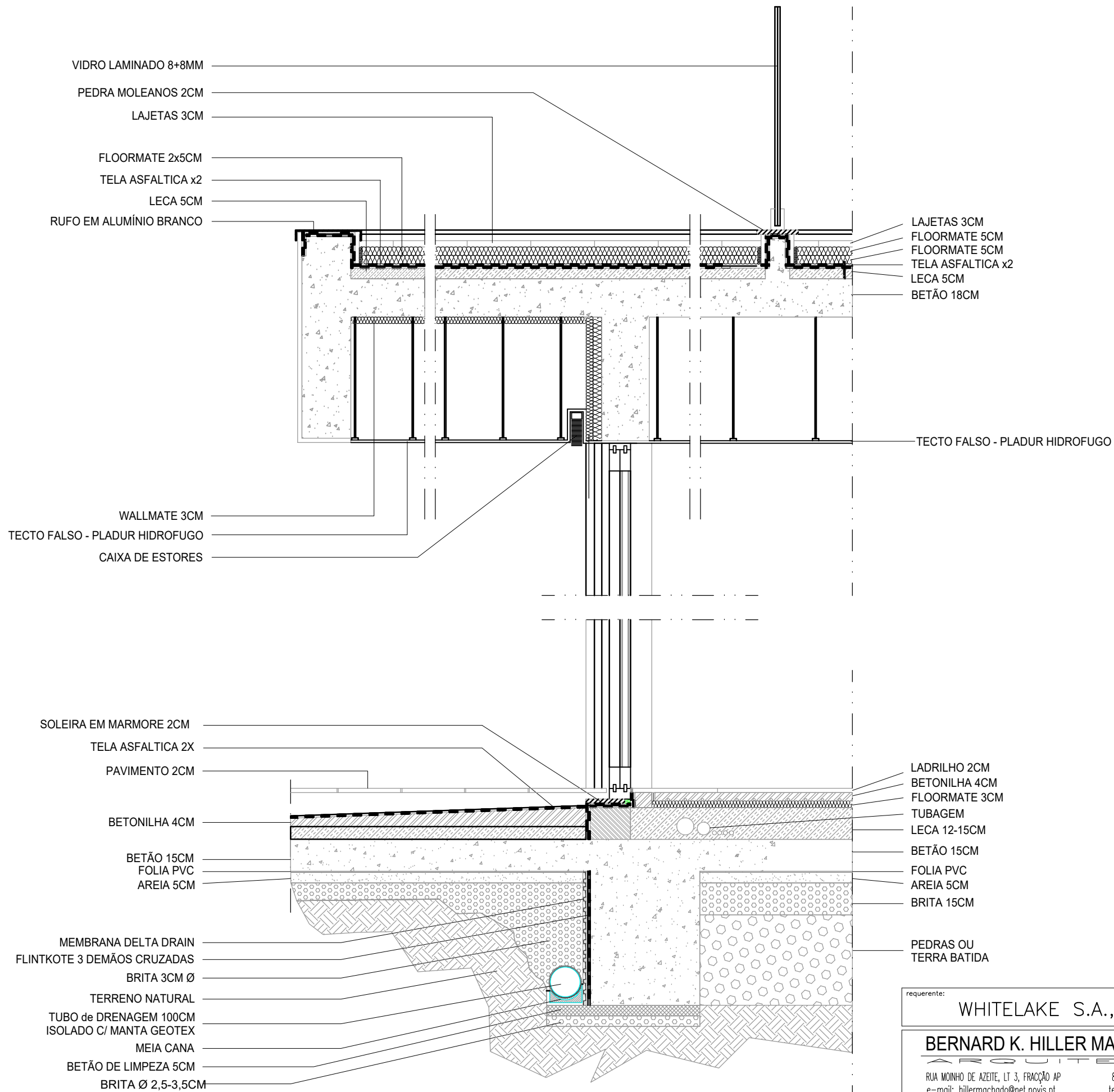

VIDRO LAMINADO 8+8MM
 PEDRA MOLEANOS 2CM
 LAJETAS 3CM
 FLOORMATE 2x5CM
 TELA ASFALTICA x2
 LECA 5CM
 RUFO EM ALUMÍNIO BRANCO

LAJETAS 3CM
 FLOORMATE 5CM
 FLOORMATE 5CM
 TELA ASFALTICA x2
 LECA 5CM
 BETÃO 18CM

TECTO FALSO - PLADUR HIDROFUGO

WALLMATE 3CM
 TECTO FALSO - PLADUR HIDROFUGO
 CAIXA DE ESTORES

SOLEIRA EM MARMORE 2CM
 TELA ASFALTICA 2X
 PAVIMENTO 2CM
 BETONILHA 4CM
 BETÃO 15CM
 FOLIA PVC
 AREIA 5CM
 MEMBRANA DELTA DRAIN
 FLINTKOTE 3 DEMÃOS CRUZADAS
 BRITA 3CM Ø
 TERRENO NATURAL
 TUBO de DRENAGEM 100CM
 ISOLADO C/ MANTA GEOTEX
 MEIA CANA
 BETÃO DE LIMPEZA 5CM
 BRITA Ø 2,5-3,5CM

LADRILHO 2CM
 BETONILHA 4CM
 FLOORMATE 3CM
 TUBAGEM
 LECA 12-15CM
 BETÃO 15CM
 FOLIA PVC
 AREIA 5CM
 BRITA 15CM

PEDRAS OU
 TERRA BATIDA

requerente: WHITELAKE S.A., URB. UOPG 13, LOTE 2 – LAGOS			
BERNARD K. HILLER MACHADO ARQUITETO RUA MOINHO DE AZEITE, LT 3, FRACÇÃO AP e-mail: hillermachado@net.novis.pt		projecto de: CONSTRUÇÃO DE UMA MORADIA UNIFAMILIAR E PISCINA	
8600-719 – LAGOS tel. 917 567 729		designação: PORMENOR DE CONSTRUÇÃO	
desenhou:	o técnico:	escala: 1:20	data: 05/08/2022
observações:		substituído:	
			13