

- Legenda**
- Limite da Propriedade (composta pelos artigos 102,95,92)
A=34 920.00m²
 - Construções existentes
 - Anexos, Garagens etc.
 - Muro de Alvenaria
 - Muro de Pedra
 - Vedação
 - Talude
 - Poste de Electricidade
 - Poste de Telefone
 - Cx de Visita
 - Entrada de viaturas
 - Entrada pedonal

Artº 102, Secção L
A=17 092.30m²

SOLO URBANO - ÁREA AFECTA A "SUB-ZONA EXPANSÃO 2" - A=7 453.45m²

SOLO RURAL - ÁREA AFECTA A "RESERVA AGRÍCOLA NACIONAL" - A=9 638.85m²

Artº 95, Secção L
A=4 686.25m²

SOLO URBANO - ÁREA AFECTA A "SUB-ZONA E"

SOLO RURAL - ÁREA AFECTA A "RESERVA AGR"

Projecto:
**Construção de Habitação Unifamiliar
piscina e muros**
Rua Dr. João Francisco Ribeiro Corrêa
Vale de Abrigo

Ciente
JOSÉ PASCOAL NOBRE PINTO
Operação Urbanística:
Pedido de comunicação previa

Arquitecta:
Liliana Quintas
Assinatura:
Data: Abril 2023

Arquitecta nº13386

Projecto de Arquitectura
Titulo do Desenho:
Planta de implantação

Escala
1/250

Desenho nº
01

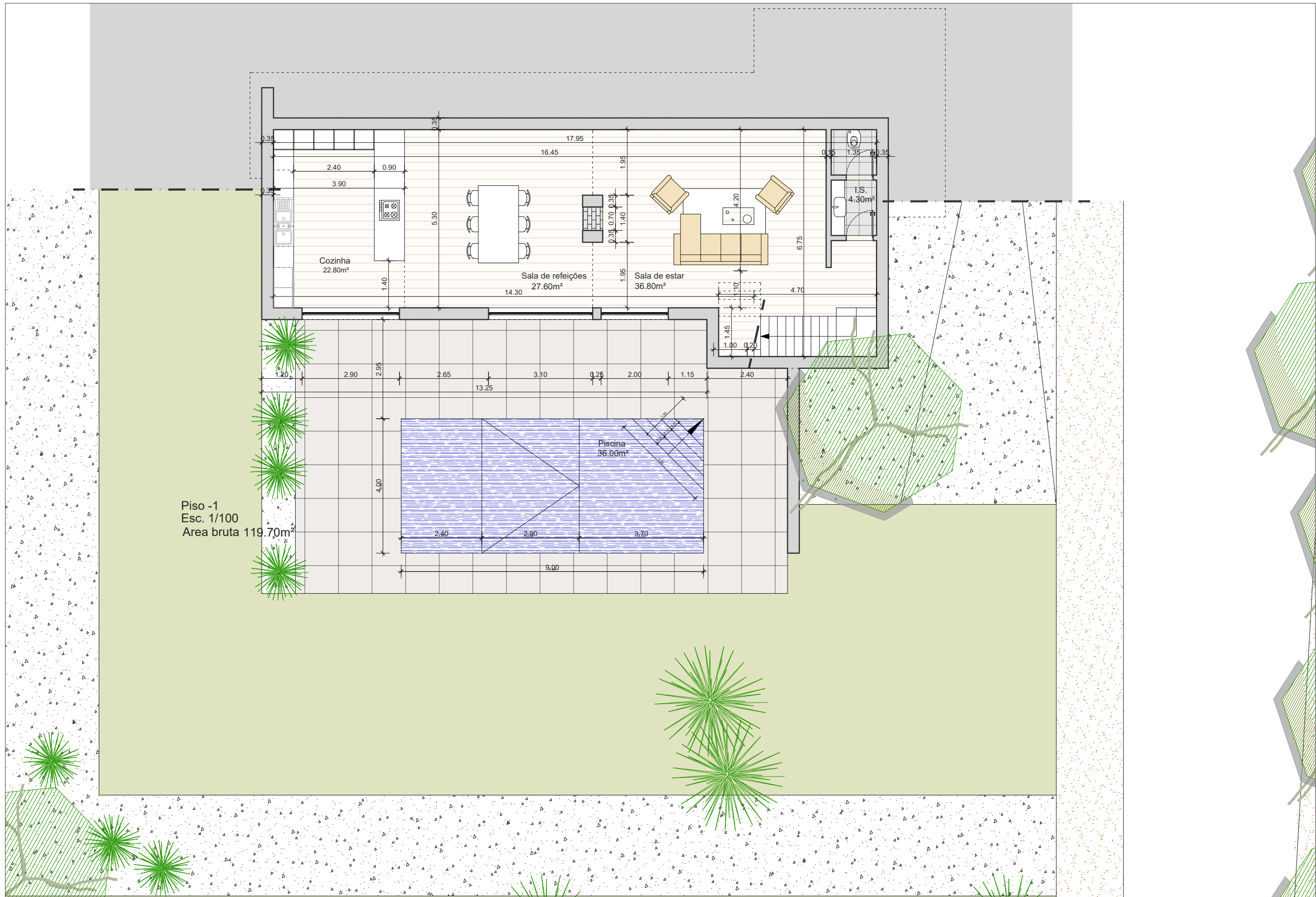

Projecto:
**Construção de Habitação Unifamiliar
piscina e muros**
Rua Dr. João Francisco Ribeiro Corrêa
Vale de Abrigo

Ciente
JOSÉ PASCOAL NOBRE PINTO
Operação Urbanística:
Pedido de comunicação previa

Arquitecta:
Liliana Quintas
Assinatura:
Data: Abril 2023
Arquitecta nº13386

Projecto de Arquitectura
Titulo do Desenho:
Planta do piso 0
Escala
1/100

Desenho nº
2

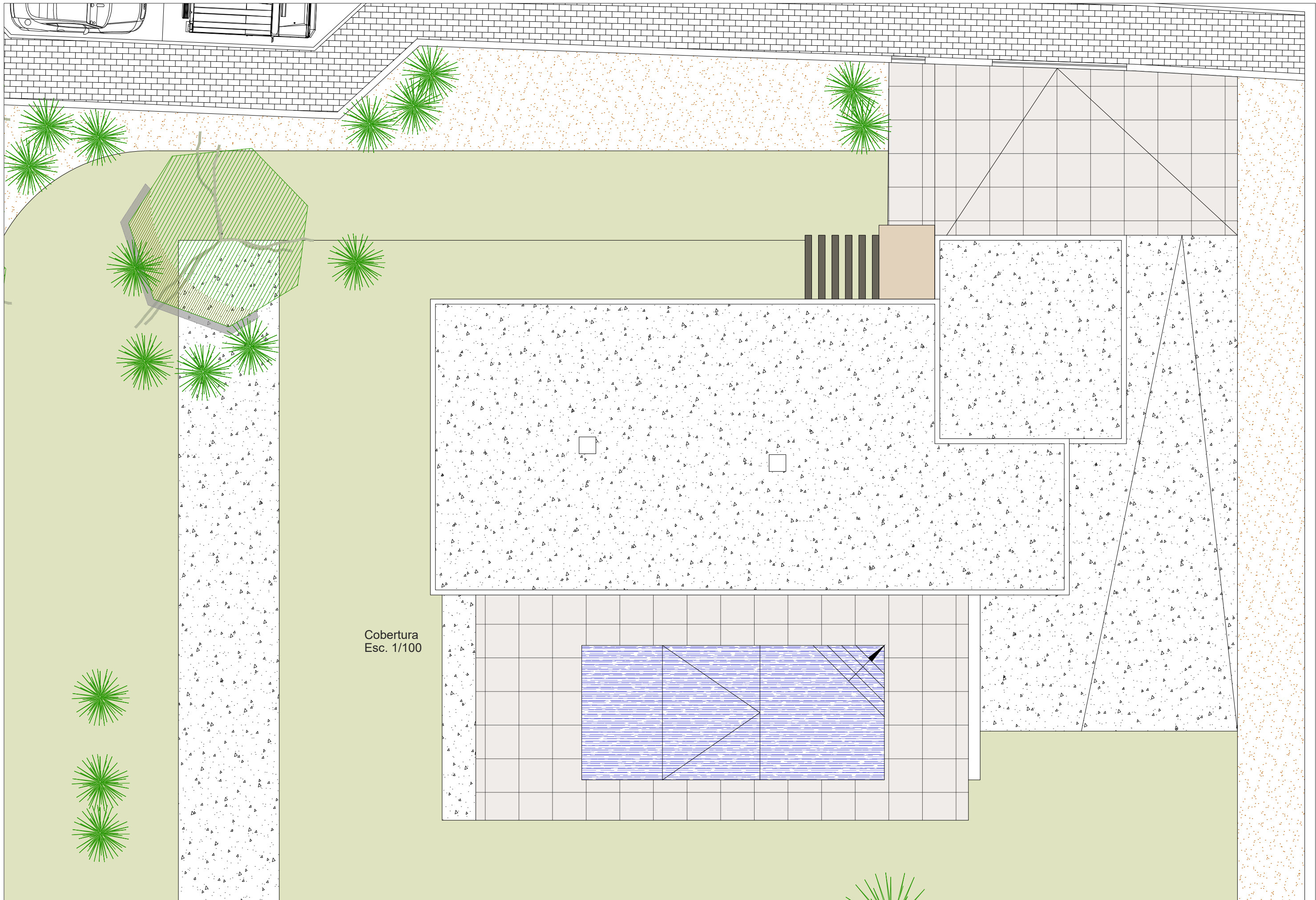

Cobertura
Esc. 1/100

Projecto:
**Construção de Habitação Unifamiliar
piscina e muros**
Rua Dr. João Francisco Ribeiro Corrêa
Vale de Abrigo

Cadaval

Ciente
JOSÉ PASCOAL NOBRE PINTO

Operação Urbanística:
Pedido de comunicação prévia

Arquiteta:
Liliana Quintas
Assinatura:

Data: Abril 2023

Arquiteta nº13386

Projecto de Arquitectura

Título do Desenho:
Planta da cobertura

Escala
1/100

Desenho nº

4