

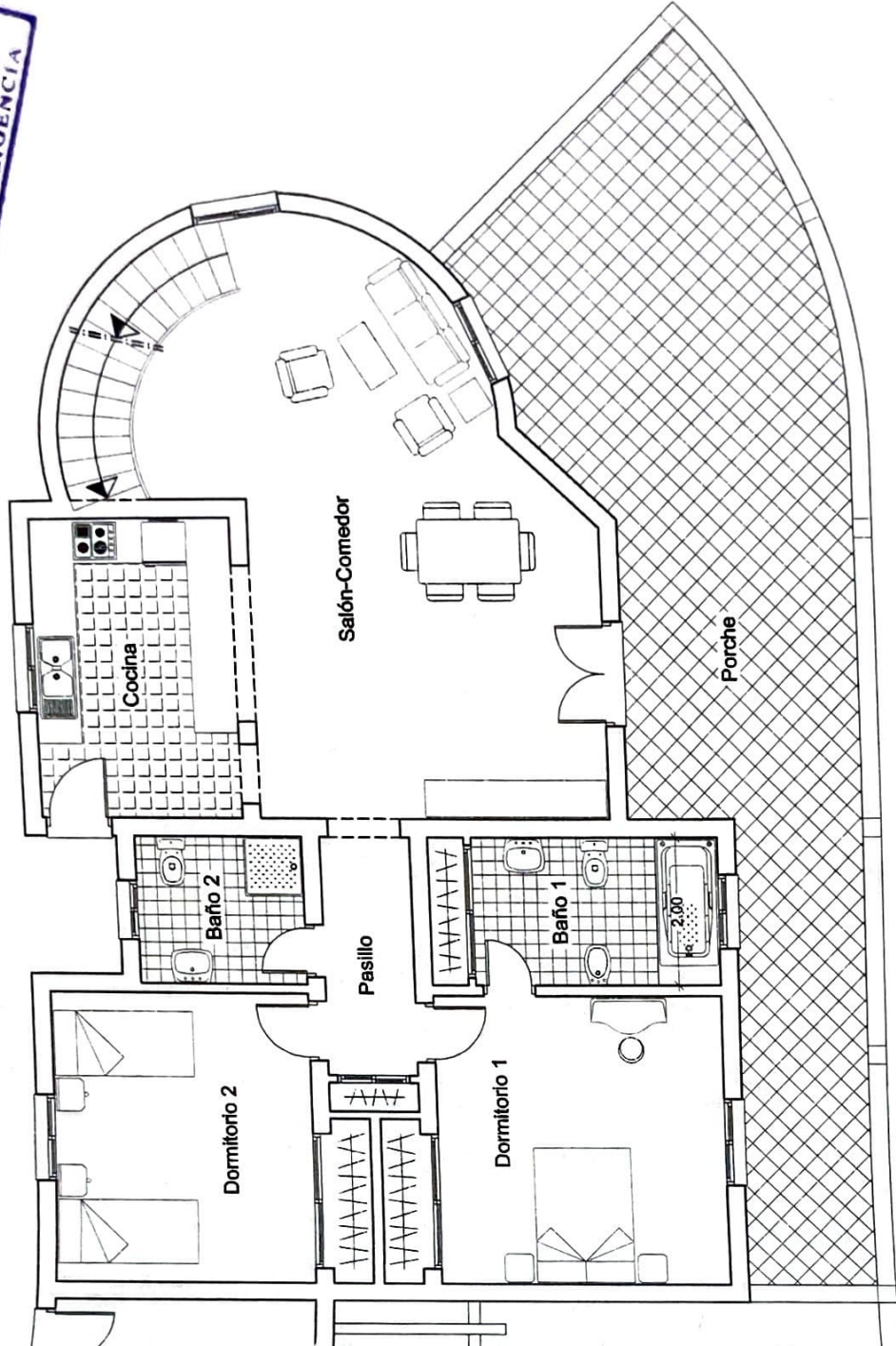

VISADO ESTATUTARIO
NO UNIFAMILIAR
VER DILIGENCIA



DOCUMENTO:

**PROYECTO BÁSICO DE VIVIENDA
UNIFAMILIAR AISLADA Y PISCINA EN MEDIO RURAL**

EMPLAZAMIENTO:

" PAGO LOS POZANCONES " SAYALONGA

ESCALA:

1 / 100

FECHA:

SEPTIEMBRE /00

PLANO Nº:

2

EXPEDIENTE:

0-44/ 00

FECHA MODIFICADO:

---/---/---

PLANO:

**PLANTA BAJA
DISTRIBUCION**



arquitectos, s.l.

ARQUITECTO:
MIGUEL GARCIA DEL CORRAL
Colegiado nº. 3433



PROPIETARIO:
D. BERND REICHERT



VISADO ESTATUTARIO
NO URBANÍSTICO
VER DILIGENCIA

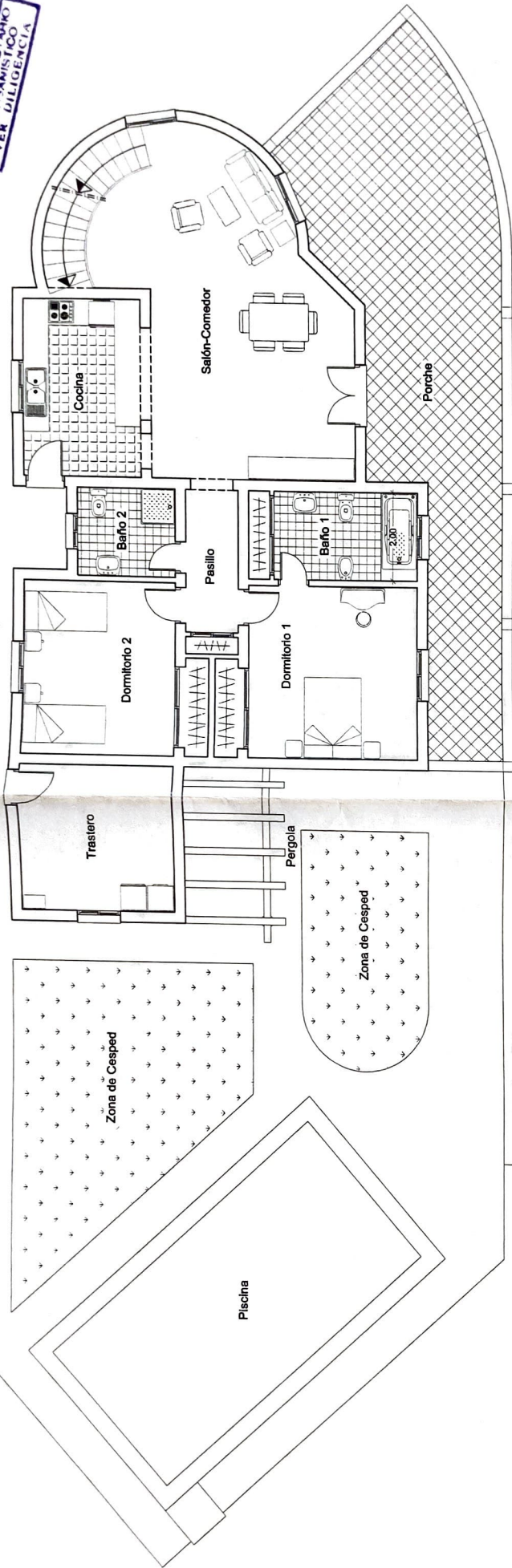

PLANTA BAJA

MGCC
arquitectos, s.l.

ARQUITECTO: MIGUEL GARCIA DEZ CARRAL
Colaborador: [Signature]

PROPIETARIO: D. BERND REICHERT

DOCUMENTO: **PROYECTO BÁSICO DE VIVIENDA UNIFAMILIAR AISLADA Y PISCINA EN MEDIO RURAL " PAGO LOS POZANCONES " SAYALONGA**

EMPLAZAMIENTO:	ESCALA:	FECHA:	PLANO N.º:
	1 / 100	SEPTIEMBRE / 00	2
EXPEDIENTE:	0-44/ 00	FECHA MODIFICADO:	---/--/--
PLANO:	PLANTA BAJA		
	DISTRIBUCION		

CUADRO DE SUPERFICIES	
VIVIENDA UNIFAMILIAR Superficies	
PLANTA BAJA	
Salón-Comedor	36.20 m ²
Cocina	11.11 m ²
Dormitorio 1	16.08 m ²
Dormitorio 2	14.30 m ²
Baño 1	6.80 m ²
Baño 2	4.58 m ²
Pasillo	4.03 m ²
Trastero	12.21 m ²
Escaleras	4.28 m ²
Porche	47.90 m ² Comp. 50% 23.95 m ²
Superficie útil total:	133.54 m ²
Superficie construida total:	160.46 m ²
PLANTA ALTA	
Mirador	23.61 m ²
Escaleras	4.28 m ²
Azotea	23.83 m ² Comp. 0% 0.00 m ²
Superficie útil total:	27.89 m ²
Superficie construida total:	33.59 m ²
SUPERFICIES TOTALES	
Superficie útil total:	161.43 m ²
Superficie construida total:	194.07 m ²

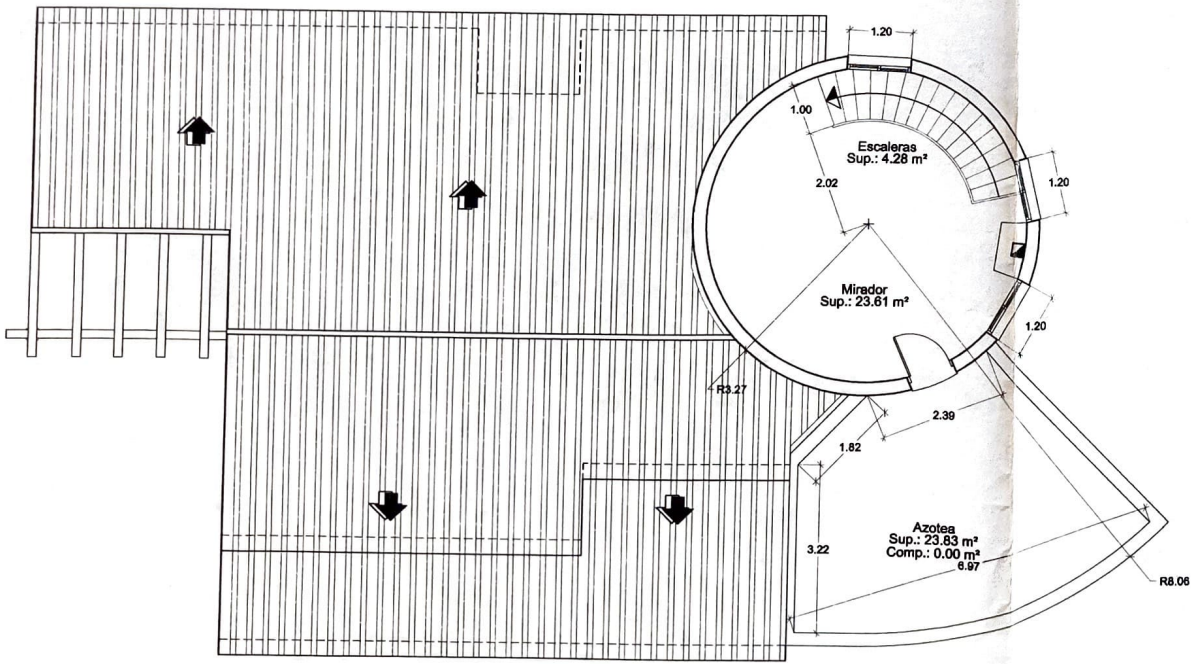
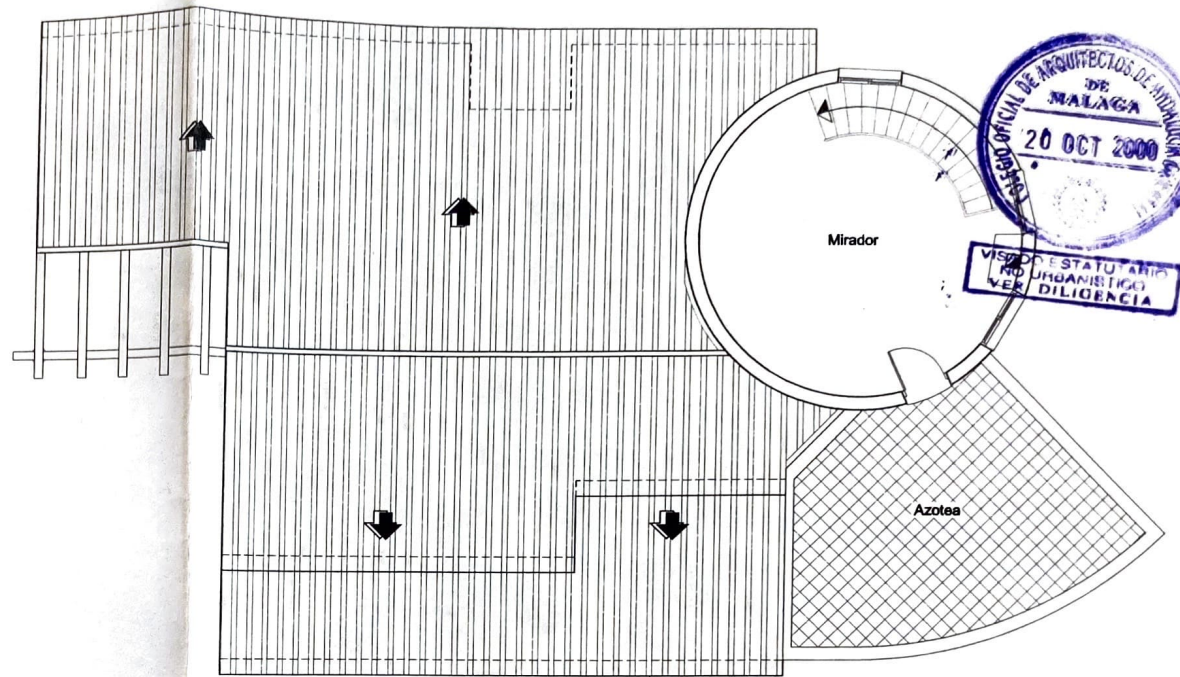

PLANTA ALTA

DOCUMENTO:			
PROYECTO BÁSICO DE VIVIENDA UNIFAMILIAR AISLADA Y PISCINA EN MEDIO RURAL			
EMPLAZAMIENTO:			ARQUITECTO: MIGUEL GARCIA DEL-CORRAL <small>Colaborador nº 3.843</small>
" PAGO LOS POZANCONES " SAYALONGA			
ESCALA:	FECHA:	PLANO Nº:	
1 / 100	SEPTIEMBRE / 00	4	
EXPEDIENTE:	FECHA MODIFICADO:		
0-44/ 00			PROPIETARIO: D. BERND REICHERT
PLANO:			
PLANTA ALTA DISTRIBUCION, COTAS Y SUPERFICIES			

CUADRO DE SUPERFICIES	
VIVIENDA UNIFAMILIAR Superficies	
PLANTA BAJA	
Salón-Comedor	36.20 m ²
Cocina	11.11 m ²
Dormitorio 1	16.08 m ²
Dormitorio 2	14.30 m ²
Baño 1	6.80 m ²
Baño 2	4.58 m ²
Pasillo	4.03 m ²
Trastero	12.21 m ²
Escaleras	4.28 m ²
Porche	47.90 m ² Comp. 50%
Superficie útil total:	133.54 m ²
Superficie construida total:	160.48 m ²
PLANTA ALTA	
Mirador	23.61 m ²
Escaleras	4.28 m ²
Azotea	23.83 m ² Comp. 0%
Superficie útil total:	27.89 m ²
Superficie construida total:	33.59 m ²
SUPERFICIES TOTALES	
Superficie útil total:	161.43 m ²
Superficie construida total:	194.07 m ²

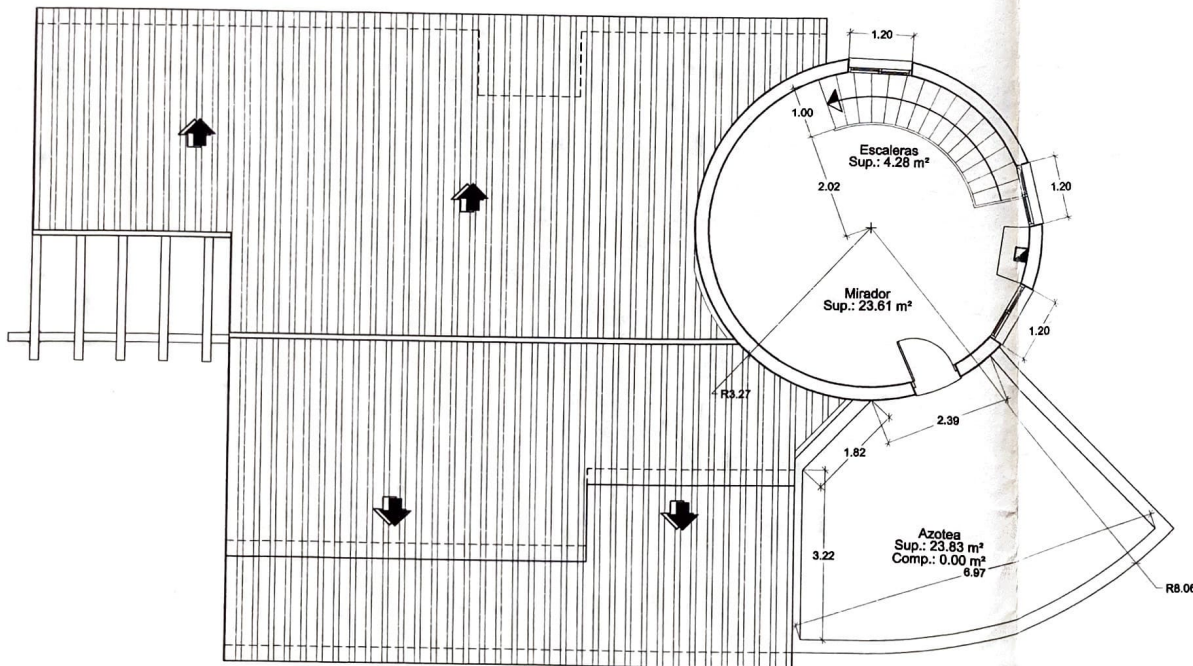
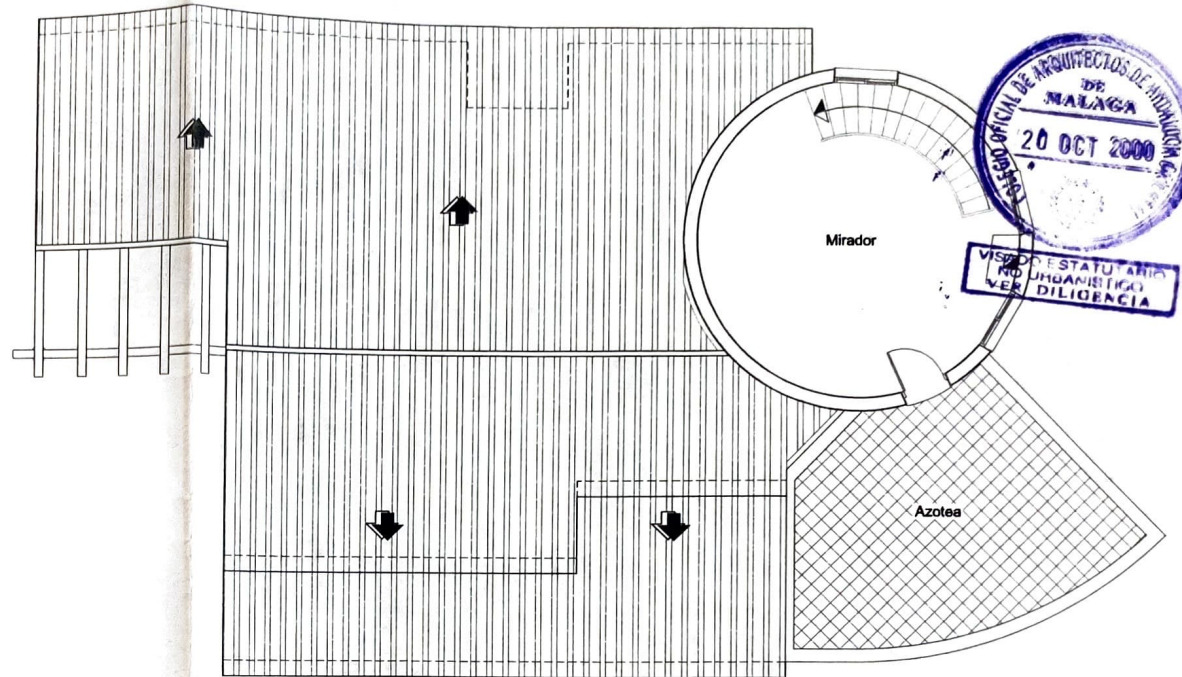

PLANTA ALTA

DOCUMENTO:			 arquitectos, s.l.
PROYECTO BÁSICO DE VIVIENDA UNIFAMILIAR AISLADA Y PISCINA EN MEDIO RURAL			
EMPLAZAMIENTO:			ARQUITECTO: MIGUEL GARCIA DEL-CORRAL <small>Colgado nº 3.643</small>
" PAGO LOS POZANCONES " SAYALONGA			
ESCALA:	FECHA:	PLANO Nº:	
1 / 100	SEPTIEMBRE / 00	4	
EXPEDIENTE:	FECHA MODIFICADO:	PROPIETARIO:	
0-44/ 00		D. BERND REICHERT	
PLANO:			
PLANTA ALTA DISTRIBUCION, COTAS Y SUPERFICIES			