

Lista de Peças Desenhadas - Preparação de Obra

Folha	Peça Desenhada	Dimensões da folha
P.O.1	Índice de Peças Desenhadas	210 / 297
P.O.2	Planta Piso 0	841 / 594
P.O.3	Planta Piso 1	841 / 594
P.O.4	Planta Cobertura	841 / 594
P.O.5	Planta Piso 0 tetos	841 / 594
P.O.6	Planta Piso 1 tetos	841 / 594
P.O.7	Alçado lateral direito/ esquerdo	841 / 594
P.O.8	Alçado Principal/ Tardoz	841 / 594
P.O.9	Alçado da Rua	841 / 594
P.O.10	Cortes e Pormenores	841 / 594
P.O.11	Mapa de Vãos	841 / 594
P.O.12	Mapa de Roupeiros	841 / 594
P.O.13	Lavandaria	841 / 594
P.O.14	Cozinha	841 / 594
P.O.15	Lavabo Social	841 / 594
P.O.16	Instalação Sanitária Suite 1	841 / 594
P.O.17	Instalação Sanitária Suite 2	841 / 594
P.O.18	Instalação Sanitária Suite 3	841 / 594
P.O.19	Escada Interior	841 / 594
P.O.20	Pormenores	841 / 594
P.O.21	Pormenores	841 / 594

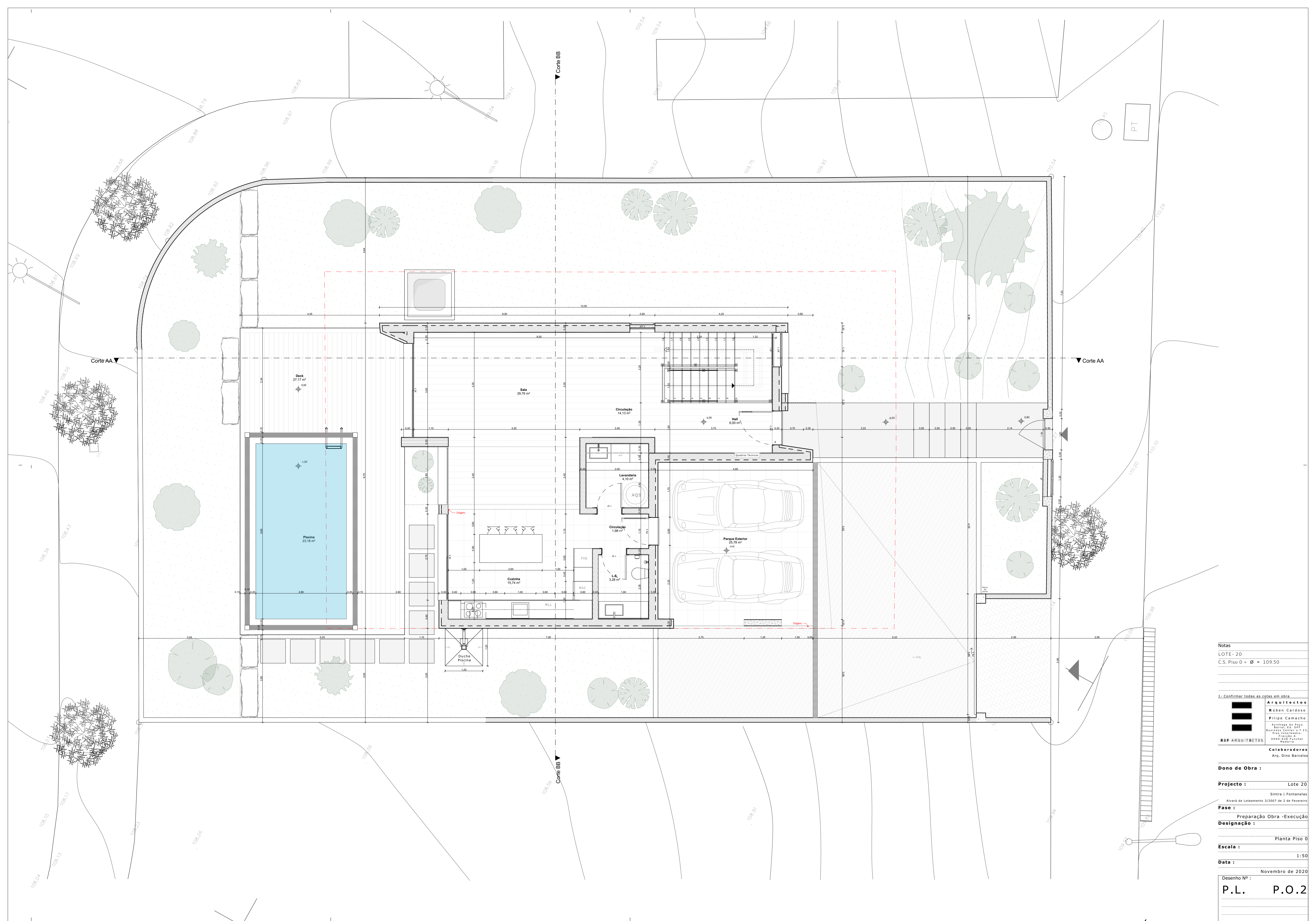

Notas
 LOTE- 20
 C.S. Piso 0 = 0 = 109.50

1- Confirmar todas as cotas em obra

Arquitectos
 Rúben Cardoso
 Filipe Camacho
 António de Paço
 Bárbara de S.P.P.
 Business Center, n.º 23
 Rua Intendente
 900-028 Póvoa
 Madalena

Colaboradores
 Arq. Dino Barcelos

Dono de Obra :

Projecto : Lote 20
 Sintra | Fontanelas
 Alvará de Lotamento 3/2007 de 2 de Fevereiro

Fase : Preparação Obra - Execução

Designação : Planta Piso 0

Escala : 1:50

Data : Novembro de 2020

Desenho Nº :
P.L. P.O.2

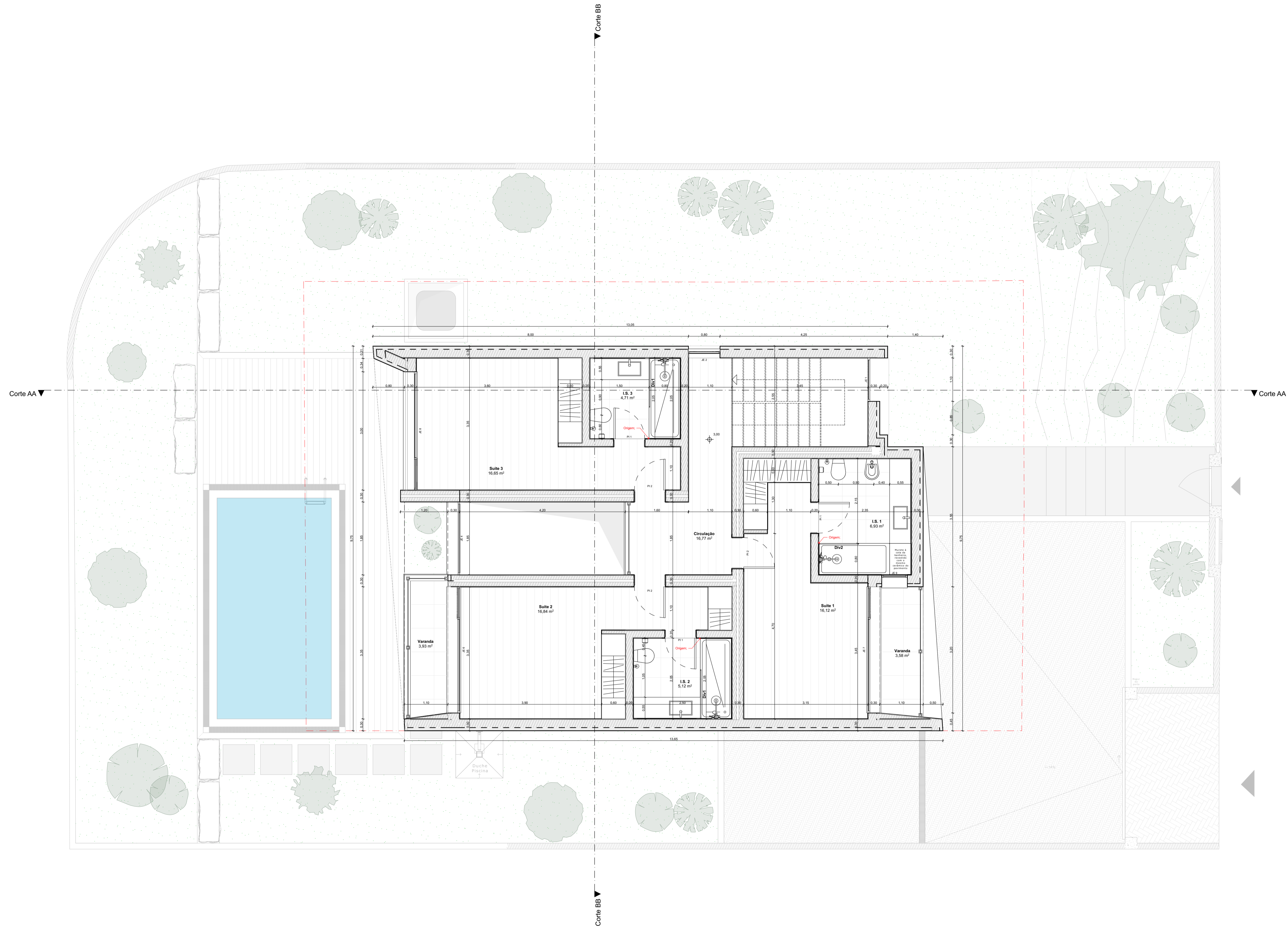

Notas

LOTE - 20

C.S. Piso 0 = Ø = 109.50

1- Confirmar todas as cotas em obra

Arquitetos
 Rúben Cardoso
 Filipe Camacho
 António de Paço
 Bárbara de S.P.P.
 Business Center n.º 23
 Rua João de Deus
 9900-028 Funchal
 Madeira

Colaboradores
 Arq. Dino Barcelos

Dono de Obra :

Projecto : Lote 20

Sintra | Fontanelas

Alvará de Loteamento 3/2007 de 2 de Fevereiro

Fase : Preparação Obra - Execução

Designação : Planta Piso 1

Escala : 1:50

Data : Novembro de 2020

Desenho Nº :

P.L. P.O.3

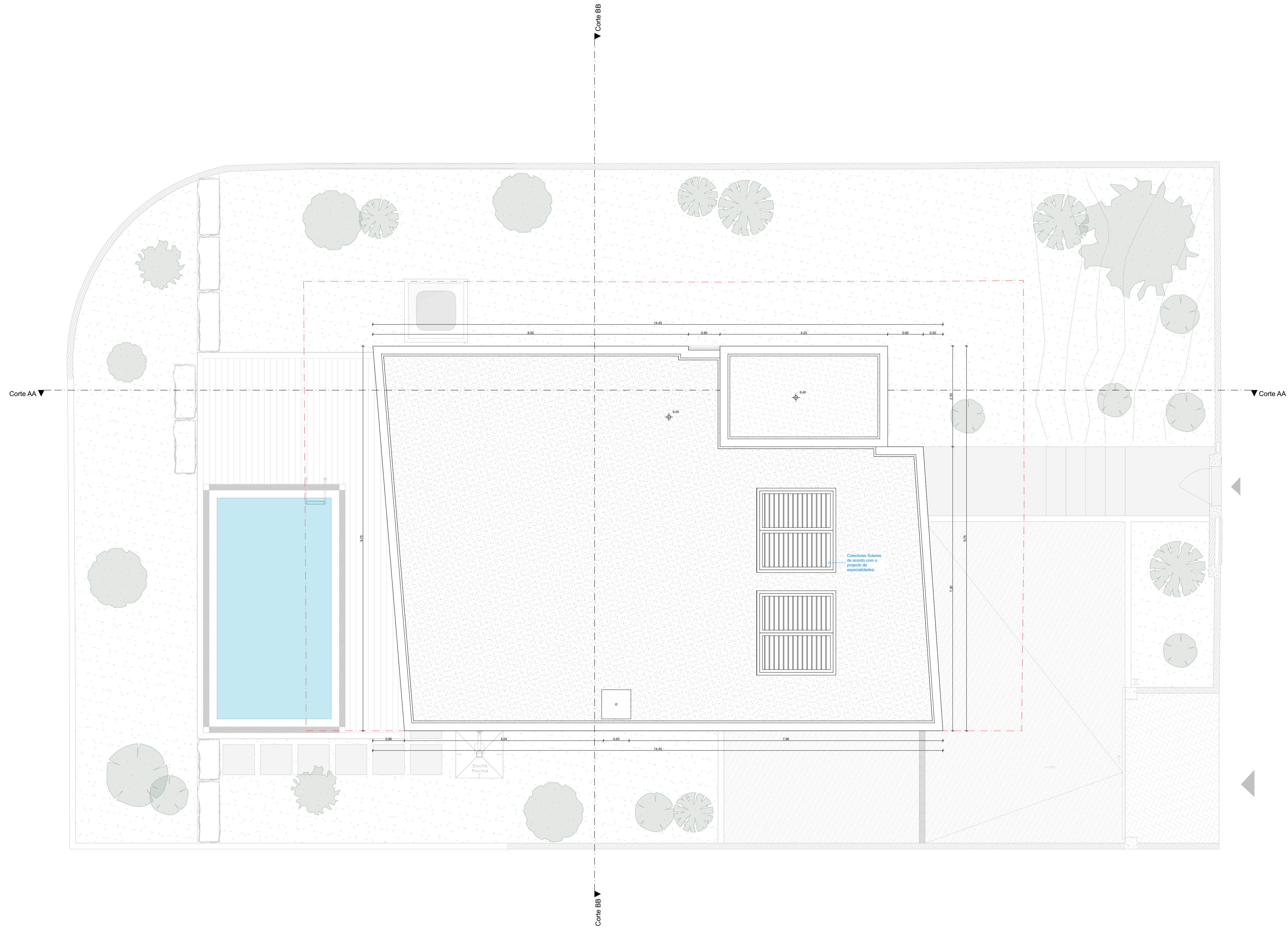

Notas	
LOTE - 20	
C.S. Piso 0 + Ø = 109.50	
1- Confirmar todas as cotas em obra	
Arquitetos	
Rúben Cardoso	
Filipe Camacho	
Associação de Engenheiros de Engenharia de Arquitetura	
Barcelos, Eng. de Engenharia de Arquitetura	
Business Center, Lda	
Rua da Liberdade, 23	
9000-028 Funchal	
Madeira	
Colaboradores	
Arq. Dino Barcelos	
Dono de Obra :	
Projecto : Lote 20	
Sintra Fontanelas	
Alvará de Loteamento 3/2007 de 2 de Fevereiro	
Fase : Preparação Obra - Execução	
Designação : Planta Cobertura	
Escala : 1:50	
Data : Novembro de 2020	
Desenho Nº : P.L. P.O.4	

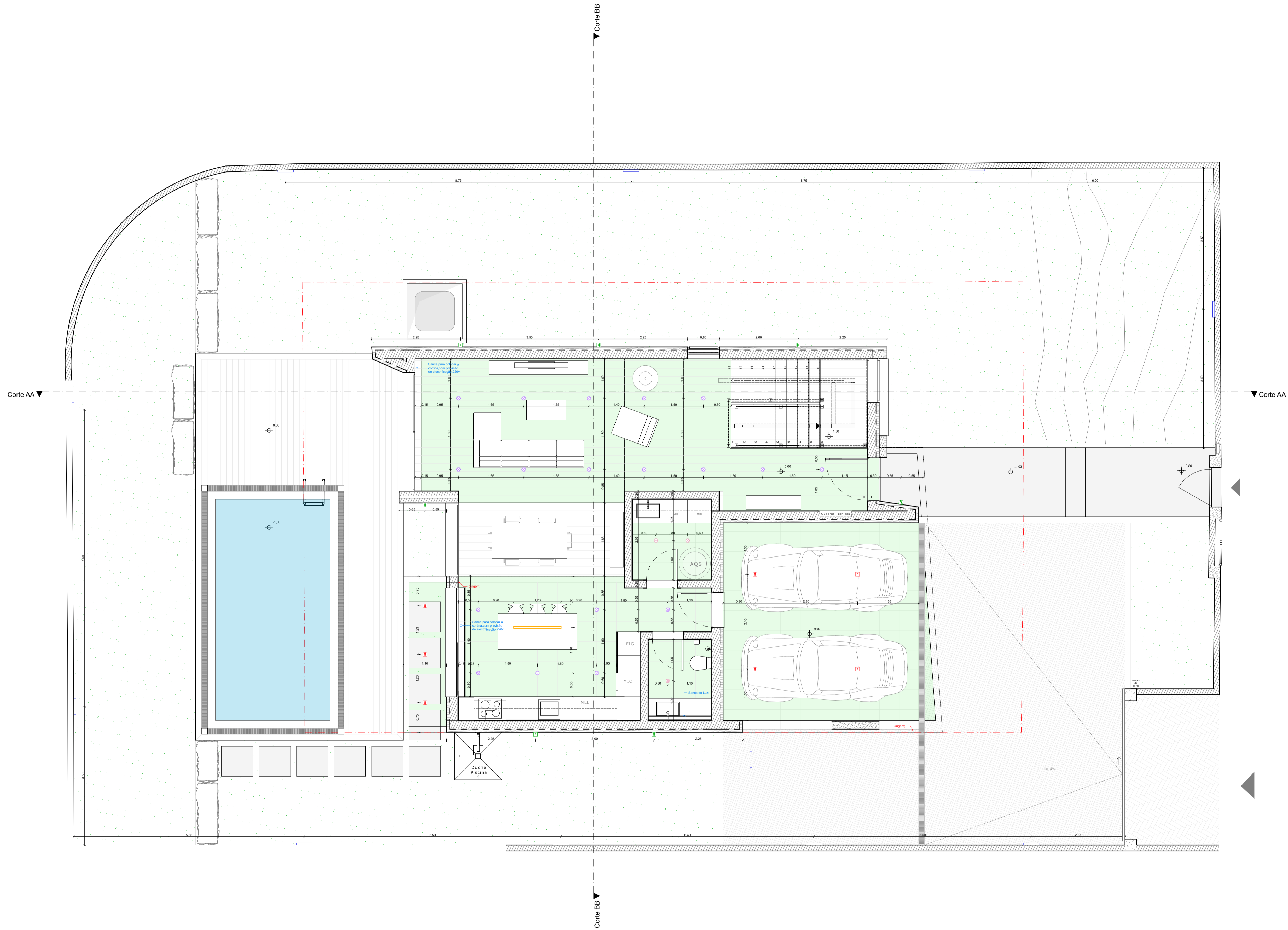

- Luz do Interior, brancas:**
- ASTRO - Taro Square matte Salas, cozinha e Suites
 - ASTRO - Oscura Square Lavabo social e S.S. Suites
 - Philips Plainview Suspensaa Ponto de luz para candeeiro suspenso, sobre a ilha da cozinha



- Luz do Exterior, brancas:**
- ASH- Ilar-00808 Teto falso no exterior da casa
 - ASLO - Aplique Cube Paredes exteriores
 - ASLO -Aplique Muro Muros confinantes



Notas
 LOTE - 20
 C.S. Piso 0 = Ø = 109.50

1- Confirmar todas as cotas em obra

Arquitectos
 Rúben Cardoso
 Filipe Camacho
 António de Paço
 Bárbara de S.P.P.
 Business Center nº 23
 Rua João de Deus
 9900-028 Funchal
 Madeira

Colaboradores
 Arq. Dino Barcelos

Dono de Obra :

Projecto : Lote 20
 Sintra | Fontanelas
 Alvará de Loteamento 3/2007 de 2 de Fevereiro

Fase : Preparação Obra - Execução

Designação : Planta Piso 0 tetos

Escala : 1:50

Data : Novembro de 2020

Desenho Nº :
P.L. P.O.5

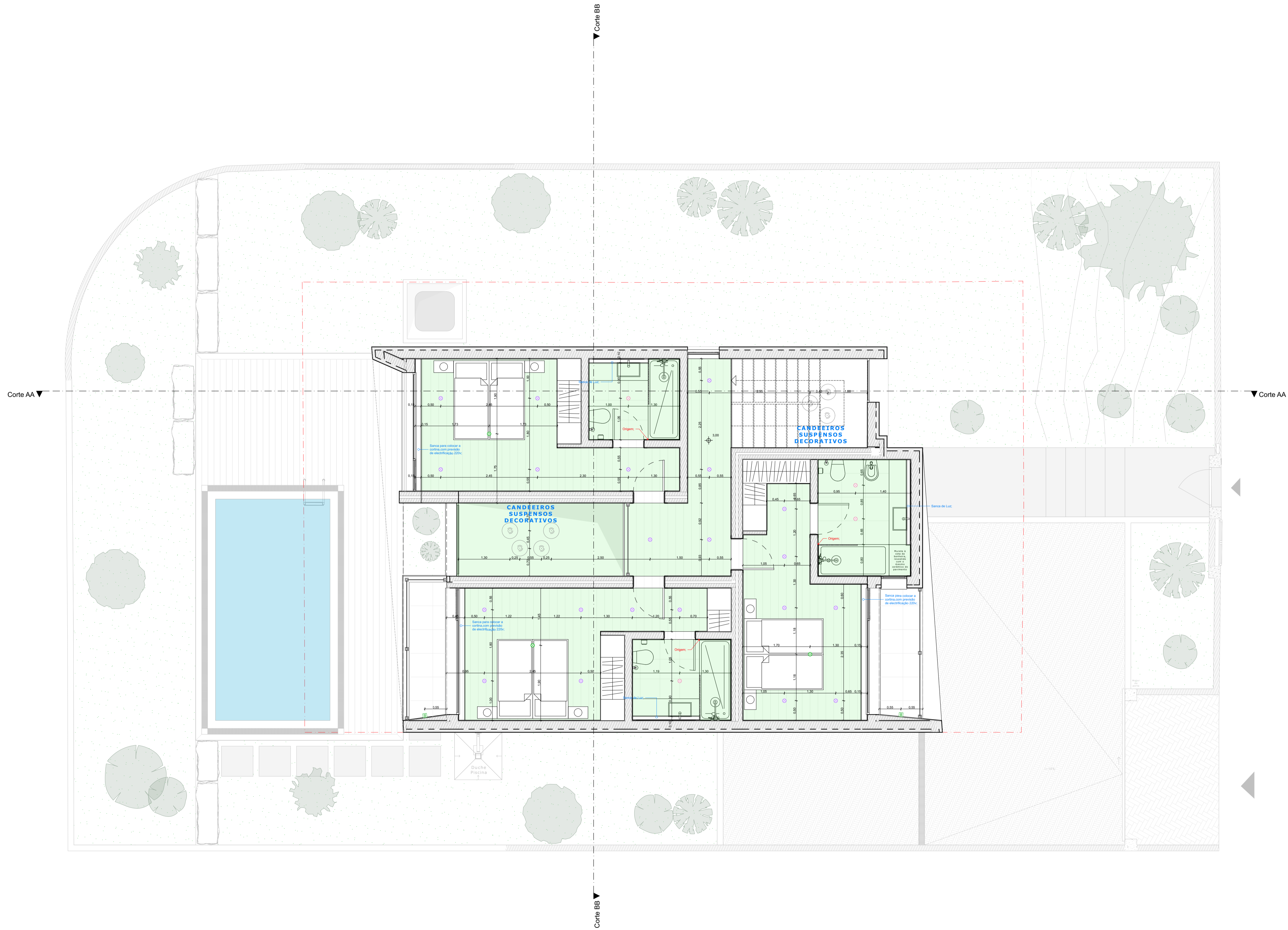

Luz do Interior, brancas:
 ASTRO - Taro Square matte Salas, cozinha e Suites
 ASTRO - Oscura Square Lavabo social e S.S. Suites

Luz do Exterior, brancas:
 ASH-11ar-00808 Teto falso no exterior da casa
 ASLO - Aplique Cube Paredes exteriores
 ASLO - Aplique Muro Muros confinantes

Notas
 LOTE - 20
 C.S. Piso 0 = Ø = 109.50

1- Confirmar todas as cotas em obra

Arquitetos
 Rúben Cardoso
 Filipe Camacho
 Associação de Eng.ºs
 Barro, E.E. S.P.P.
 Business Center nº 23
 Rua Intermares nº 23
 9900-028 Funchal
 Madeira

Colaboradores
 Arq. Dino Barcelos

Dono de Obra :

Projecto : Lote 20
 Sintra | Fontanelas
 Alvará de Loteamento 3/2007 de 2 de Fevereiro

Fase : Preparação Obra - Execução

Designação : Planta Piso 1 tetos

Escala : 1:50

Data : Novembro de 2020

Desenho Nº :
P.L. P.O.6

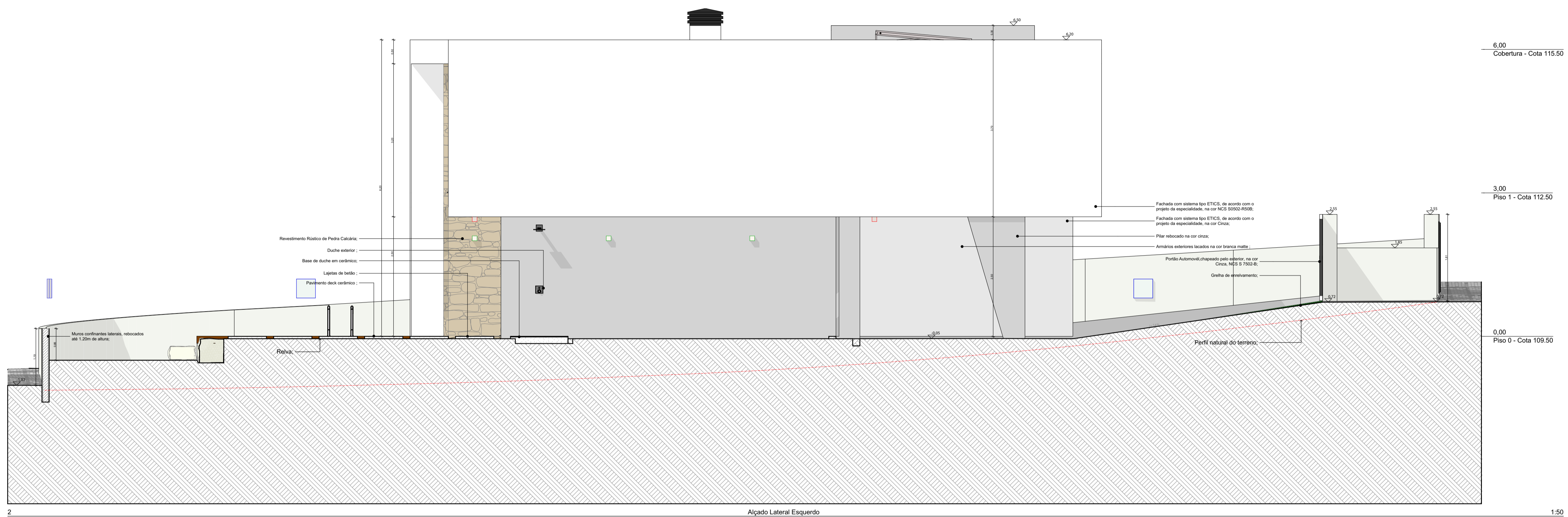

2 Alçado Lateral Esquerdo 1:50

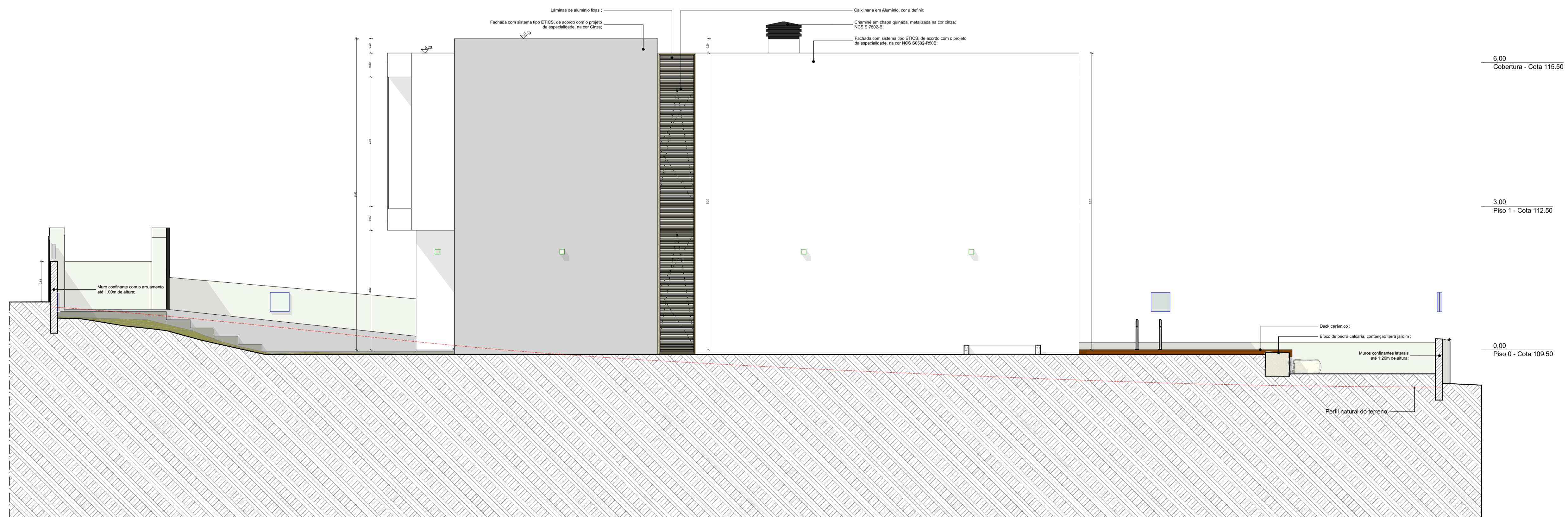

1 Alçado Lateral Direito 1:50

Notas	
LOTE - 20	
C.S. Piso 0 = Ø = 109.50	
1- Confirmar todas as cotas em obra	
Arquitectos	Colaboradores
<ul style="list-style-type: none"> Rúben Cardoso Filipe Camacho Arquiteta de Espaço Barcelos, EE, SP Bustamante, Catedra 23 Proj. 100000000 Francisco Acha 99000000000000000000 Madeira 	<ul style="list-style-type: none"> Arq. Dino Barcelos
Dono de Obra :	
Projecto : Lote 20	
Sintra Fontanelas	
Alvará de Loteamento 3/2007 de 2 de Fevereiro	
Fase : Preparação Obra - Execução	
Designação : Alçado lateral direito/ esquerdo	
Escala : 1:50	
Data : Novembro de 2020	
Desenho Nº :	
P.L.	P.O.7

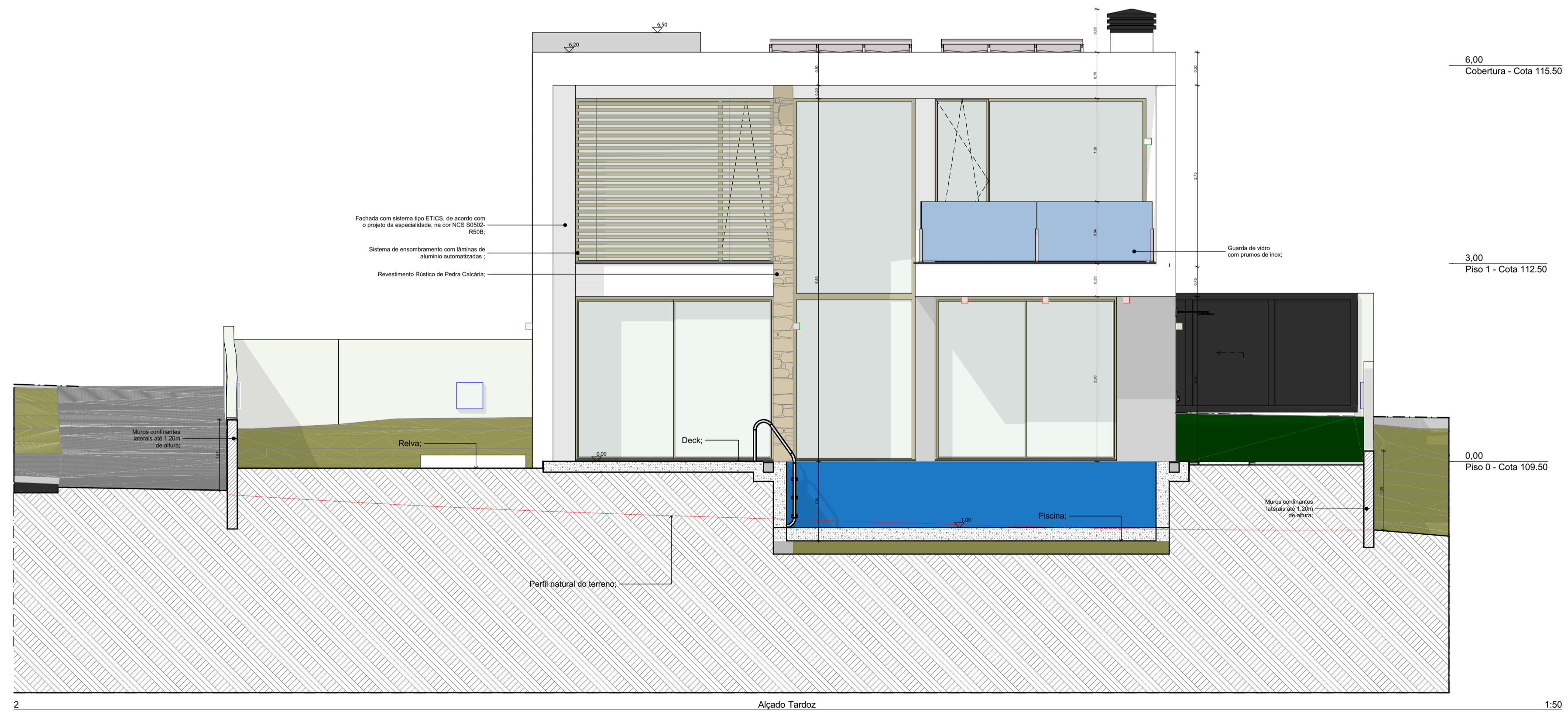
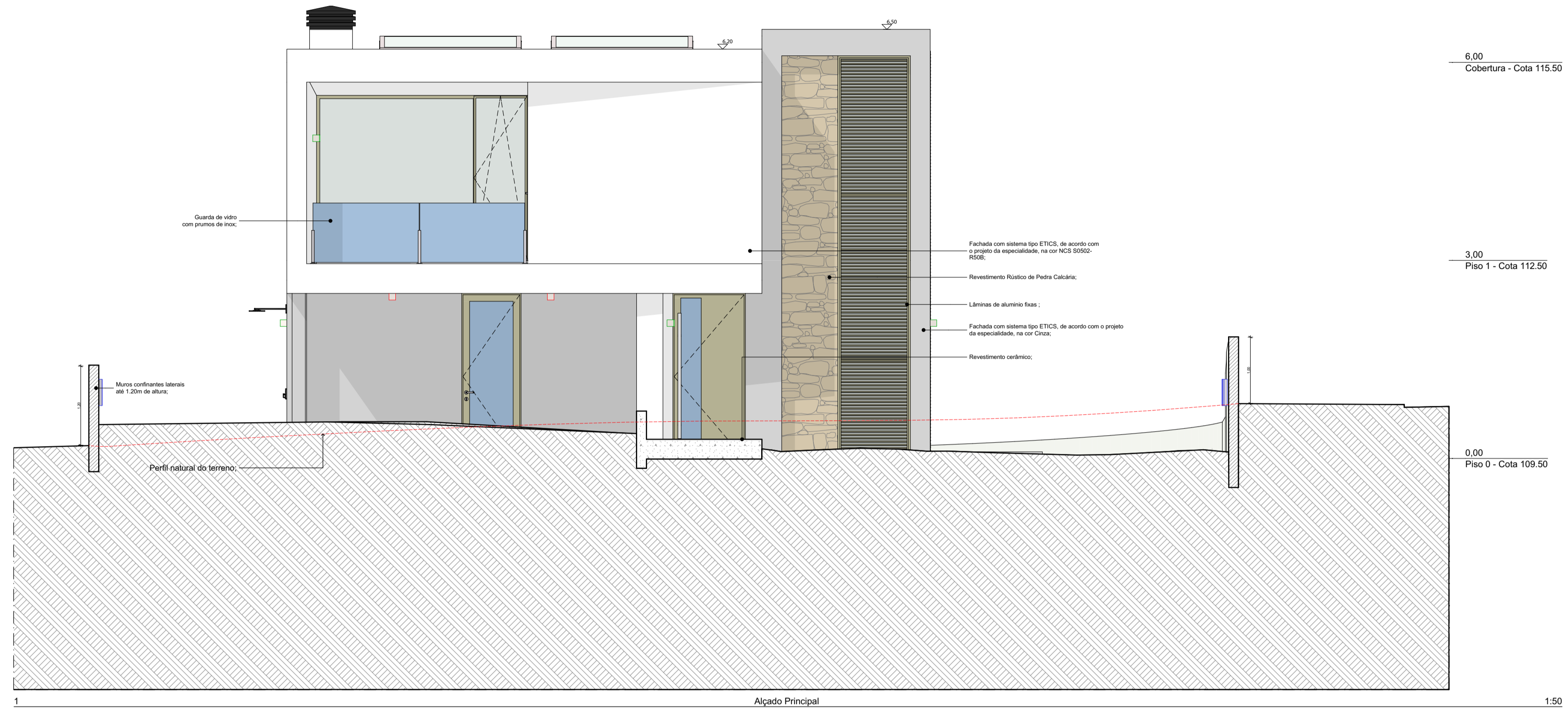

Notas

LOTE - 20

C.S. Piso 0 = Ø = 109.50

1- Confirmar todas as cotas em obra

Arquitetos
 Rúben Cardoso
 Filipe Camacho
 Associação de Eng.ºs
 Barcelos, E.E. S.P.P.
 Rua da Liberdade, 23
 4700-028 Fontelas
 Madeira

Colaboradores

Arq. Dino Barcelos

Dono de Obra :

Projecto : Lote 20

Sintra | Fontanelas

Alvará de Loteamento 3/2007 de 2 de Fevereiro

Fase : Preparação Obra - Execução

Designação : Alçado Principal/ Tardoz

Escala : 1:50

Data : Novembro de 2020

Desenho Nº :

P.L. P.O.8

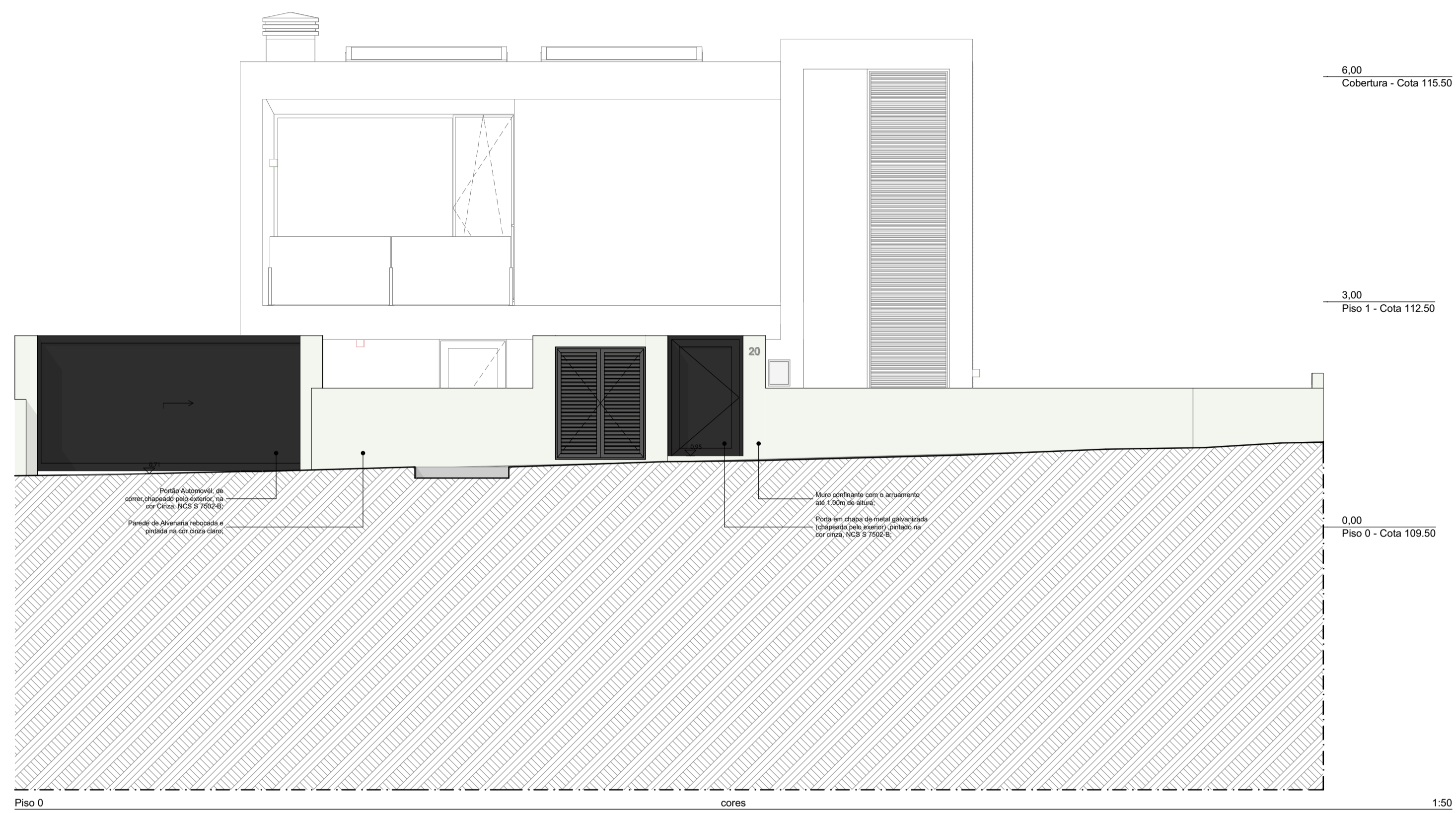

Notas	
LOTE - 20	
C.S. Piso 0 = Ø = 109.50	
1- Confirmar todas as cotas em obra	
Arquitetos	Colaboradores
 Filipe Camacho Rúben Cardoso Rua da Liberdade, 23 4700-028 Faro Portugal	Arq. Dino Barcelos
Dono de Obra :	
Projecto :	Lote 20
	Sintra Fontanelas
	Alvará de Loteamento 3/2007 de 2 de Fevereiro
Fase :	Preparação Obra - Execução
Designação :	Alçado da Rua
Escala :	1:50
Data :	Novembro de 2020
Desenho Nº :	
P.L.	P.O.9

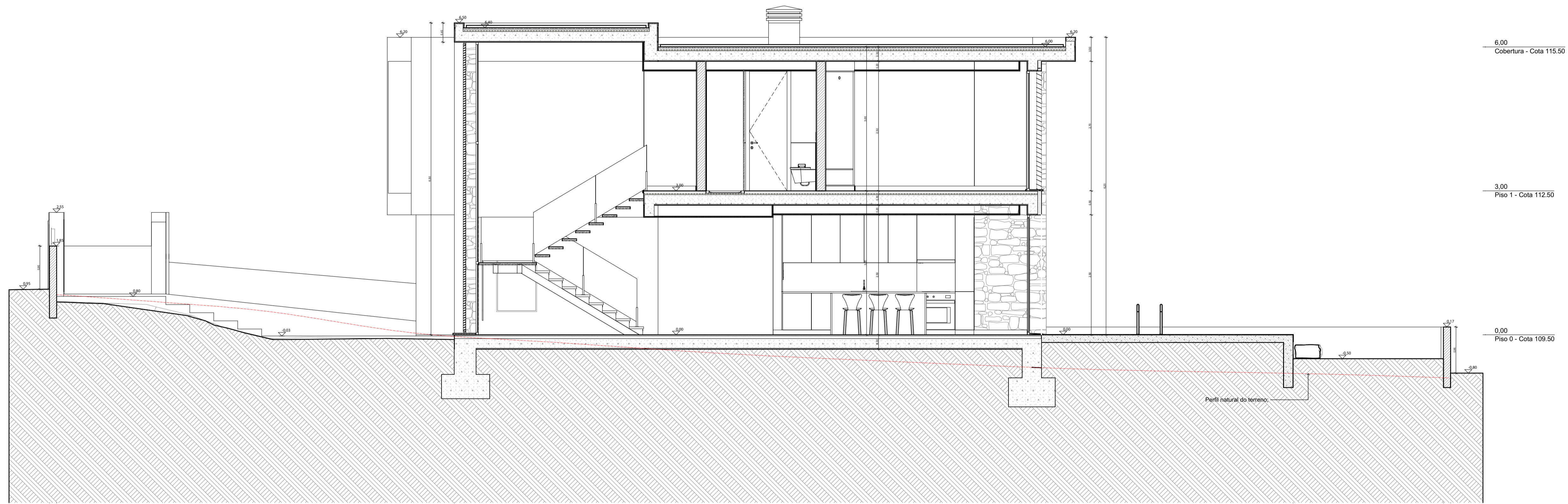

Corte AA

1:50

6.00
Cobertura - Cota 115.50

3.00
Piso 1 - Cota 112.50

0.00
Piso 0 - Cota 109.50

Perfil natural do terreno

1

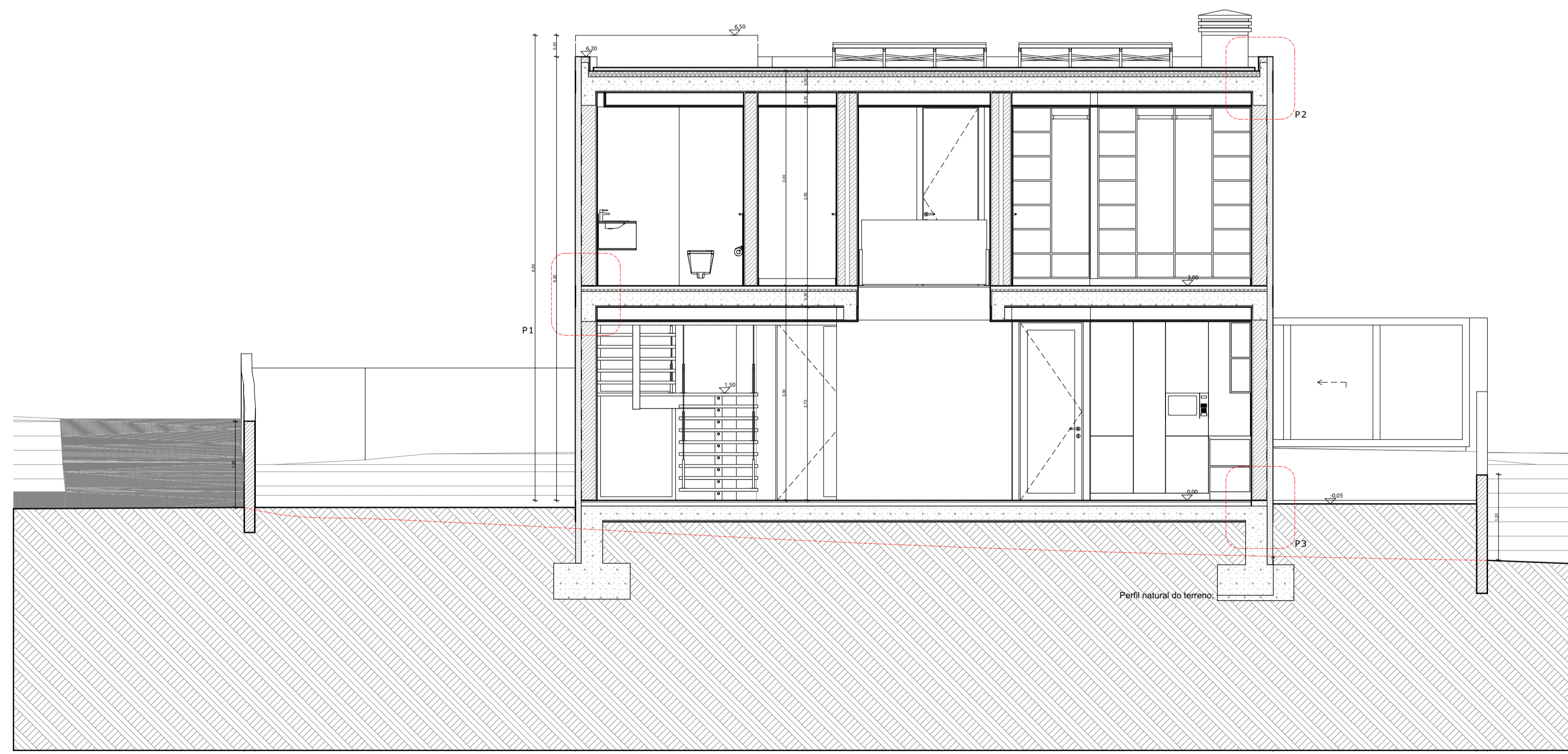

Corte BB

1:50

6.00
Cobertura - Cota 115.50

3.00
Piso 1 - Cota 112.50

0.00
Piso 0 - Cota 109.50

Perfil natural do terreno

2

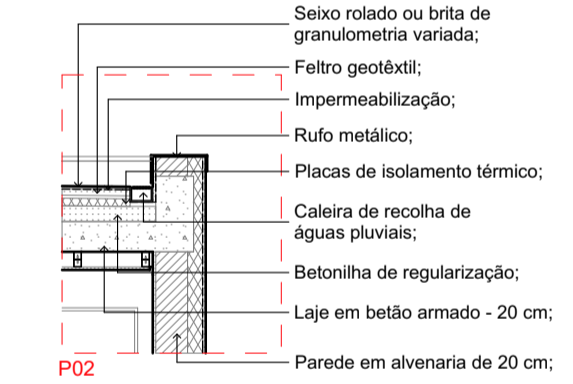

Seixo rolado ou brita de granulometria variada;
Filtro geotêxtil;
Impermeabilização;
Rufo metálico;
Placas de isolamento térmico;
Caleira de recolha de águas pluviais;
Betonilha de regularização;
Laje em betão armado - 20 cm;
Parede em alvenaria de 20 cm;

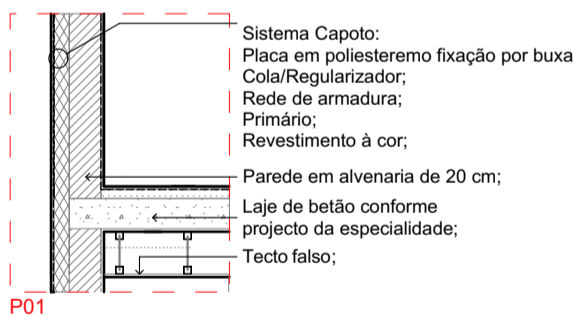

Sistema Capoto:
Placa em poliestireno fixação por buxas;
Cola/regularizador;
Rede de armadura;
Primário;
Revestimento à cor;
Parede em alvenaria de 20 cm;
Laje de betão conforme projecto da especialidade;
Tecto falso;

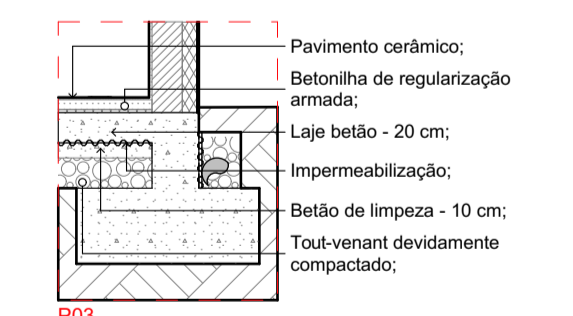

Pavimento cerâmico;
Betonilha de regularização armada;
Laje betão - 20 cm;
Impermeabilização;
Betão de limpeza - 10 cm;
Tou-venant devidamente compactado;

Pormenores Construtivos

1:50

Notas

LOTE - 20
C.S. Piso 0 = Ø = 109.50

1- Confirmar todas as cotas em obra

Arquitectos

 Filipe Camacho
 Arquitecto de Espaço
 Rua da Restauração, 23
 1050-028 Lisboa
 Portugal

Colaboradores
 Arq. Dino Barcelos

Dono de Obra :

Projecto : Lote 20
 Sintra | Fontanelas
 Alvará de Lotçamento 3/2007 de 2 de Fevereiro

Fase : Preparação Obra - Execução

Designação : Cortes e Pormenores

Escala : 1:50

Data : Novembro de 2020

Desenho Nº :
P.L. P.O.10

Compact Element ID	Janelas											
	JE 1	JE 2	JE 3	JE 4	JE 5	JE 6	JE 7	JE 8	JE 9	JE 10	JET 1	JET 2
Localização	Piso 0 e Piso 1	Piso 0 e Piso 1	Piso 0	Piso 0 e Piso 1	Piso 0	Piso 1	Piso 1	Piso 1	Piso 1	No muro confinante com o arruamento, casas técnicas.	Piso 0 e Piso 1 (pelo exterior da janela JE1)	Piso 0 e Piso 1 (pelo exterior das janelas JE2)
Orientação	3 folhas verticais, fixas	1 folha, oscilobatente	2folhas, de correr	2 folhas verticais, fixas	2folhas, de correr	2 folhas, uma fixa e uma oscilobatente	2 folhas, uma fixa e uma oscilobatente	1 folha, oscilo	1 folha, oscilobatente	2 folhas, de batente	1 folha, fixa	1 folha, fixa
Dimensões	1,10x6,10	0,80x2,50	3,00x2,50	1,85x5,50	2,75x2,50	3,20x2,50	3,20x2,50	3,00x2,50	0,65x1,40	1,20x1,50	1,10x6,07	0,80x6,30
Quantidade	1	2	1	1	1	1	1	1	1	1	1	1
2D												
Alçado												
Descrição dos materiais	Caixilharia em alumínio com corte térmico, no interior e exterior cor dourada acabamento matte,com vidro duplo.	Caixilharia em alumínio com corte térmico, no interior e exterior cor dourada acabamento matte,com vidro duplo.	Caixilharia em alumínio com corte térmico, no interior e exterior, cor dourada acabamento matte,com vidro duplo.	Caixilharia em alumínio com corte térmico, no interior e exterior cor dourada acabamento matte,com vidro duplo.	Caixilharia em alumínio com corte térmico, no interior e exterior cor dourada acabamento matte,com vidro duplo.	Caixilharia em alumínio com corte térmico, no interior e exterior cor dourada acabamento matte,com vidro duplo.	Caixilharia em alumínio com corte térmico, no interior e exterior cor dourada acabamento matte,com vidro duplo.	Caixilharia em alumínio com corte térmico, no interior e exterior cor dourada acabamento matte,com vidro duplo.	Caixilharia em alumínio com corte térmico, no interior e exterior cor dourada acabamento matte,com vidro duplo.	Caixilharia em alumínio com corte térmico, no interior e exterior cor dourada acabamento matte, igual ao do portão automóvel e pedonal. cor cinza gris.	Caixilharia e lâminas em alumínio, em dourado, acabamento matte.	Caixilharia e lâminas em alumínio, em dourado, acabamento matte.
Informação									Estores de lamina orientáveis em alumínio termolacado na cor dourada. (automatizado, se possível)	Vidro fosco.		

Janelas

1:1

IDENTIFICAÇÃO	MAPA DE PORTAS					
	PE 1	PE 2	PE 3	PE 4	PI 1	PI 2
Localização	Porta de entrada pedonal	Portão Automóvel	Porta Principal	Porta Secundária	Piso 0 - Lavabo Social e Lavandaria; Piso 1 - Instalações Sanitárias das Sultes;	Piso 1 - Entrada das sultes.
Orientação	1 Folha de batente	1 Folha de correr	1 Folha de batente	1 Folha de batente	1 Folha de batente (2 portas abertura para a direita e 3 para a esquerda)	1 Folha de batente (2 portas abertura para a direita e 1 para a esquerda)
Dimensões	1,00x1,60	3,85x1,80	1,10x2,50	0,90x2,50	0,80x2,50	0,80x2,50
Quantidade	1	1	1	1	5	3
2D						
Alçado						
Descrição dos materiais	Em ferro galvanizado, cor cinza gris; Puxador em INOX;	Em ferro galvanizado; cor cinza gris;	Caixilharia em alumínio com corte térmico, no interior e exterior, cor dourada acabamento matte,com vidro duplo; Puxador e ferragens em INOX;	Caixilharia em alumínio com corte térmico, no interior e exterior, cor dourada acabamento matte,com vidro duplo; Puxador e ferragens em INOX;	Em madeira, lacada na cor branca. Puxadores em inox e ferragens ocultas.	Em madeira, lacada na cor branca. Puxadores em inox e ferragens ocultas.
Informação	Chapeado pelo exterior;	Chapeado pelo exterior;	Vidro fosco;	Vidro fosco;	acab. branco, semi brilho.	acab. branco, semi brilho.

Door List

1:1

Porta Principal PE 3



Porta Secundária PE 4



Porta Interior_Tipo



Porta Homem e Portão Automóvel_Tipo



Estores electricos_Tipo JET 1 e JET2

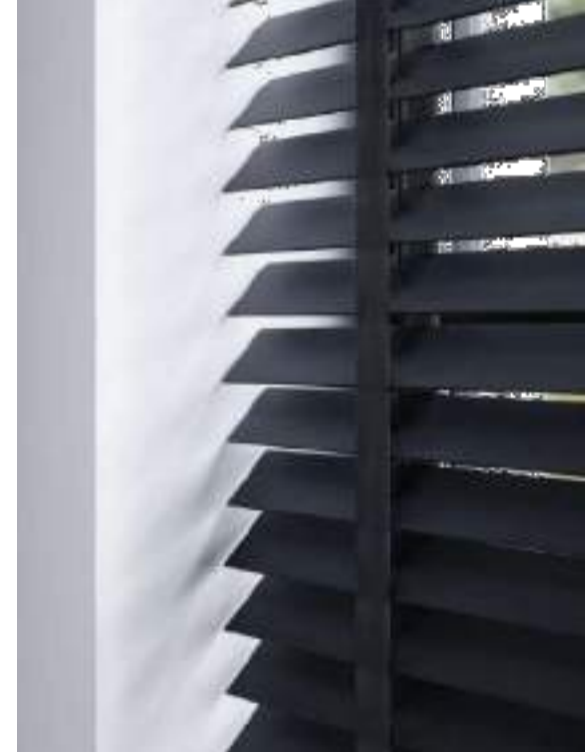

Janelas ao alto_Tipo JE1 e JE4



Divisória de duche_Tipo



Compact Element ID	Divisórias	
	Div1	Div2
Localização	Piso 1	Piso 1
Orientação	Instalações sanitárias 2 e 3	Instalações sanitárias 1
Dimensões	1,25x2,50	1,00x2,00
Quantidade	2	1
2D		
Alçado		
Descrição dos materiais	Caixilharia em alumínio com corte térmico, na cor dourada,com vidro duplo translucido.	Caixilharia em alumínio com corte térmico, na cor dourada,com vidro duplo translucido.
Informação		

Piso 0 cores 1:1

Notas

LOTE - 20

C.S. Piso 0 = Ø = 109,50

1- Confirmar todas as cotas em obra

Arquitectos

Rúben Cardoso

Filipe Camacho

Arquiteta de Espaço

Barcelos, Lda

Bustos, Centro, nº 23

1100-025 Funchal

Madeira

Colaboradores

Arq. Dino Barcelos

Dono de Obra :

Projecto : Lote 20

Sintra | Fontanelas

Alvará de Loteamento 3/2007 de 2 de Fevereiro

Fase : Preparação Obra -Execução

Designação : Mapa de Vãos

Escala : 1:1

Data : Novembro de 2020

Desenho Nº :

P.L. P.O.11

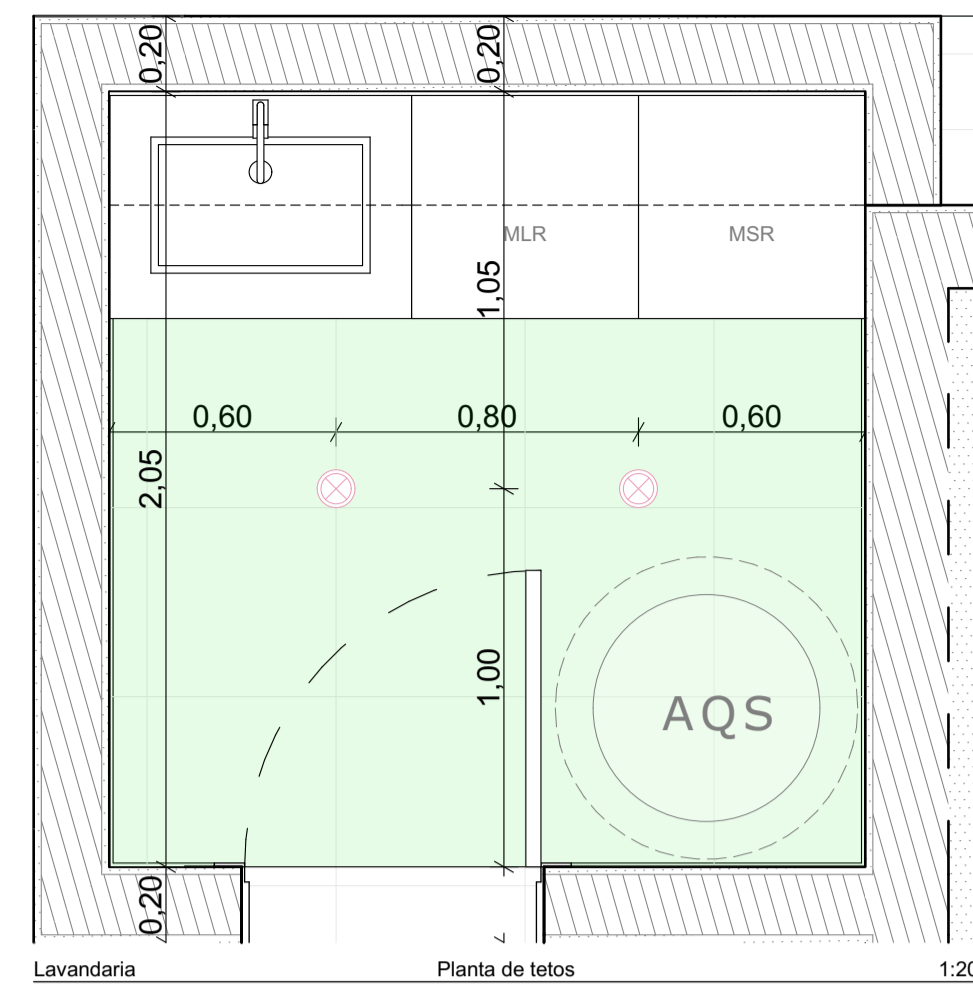
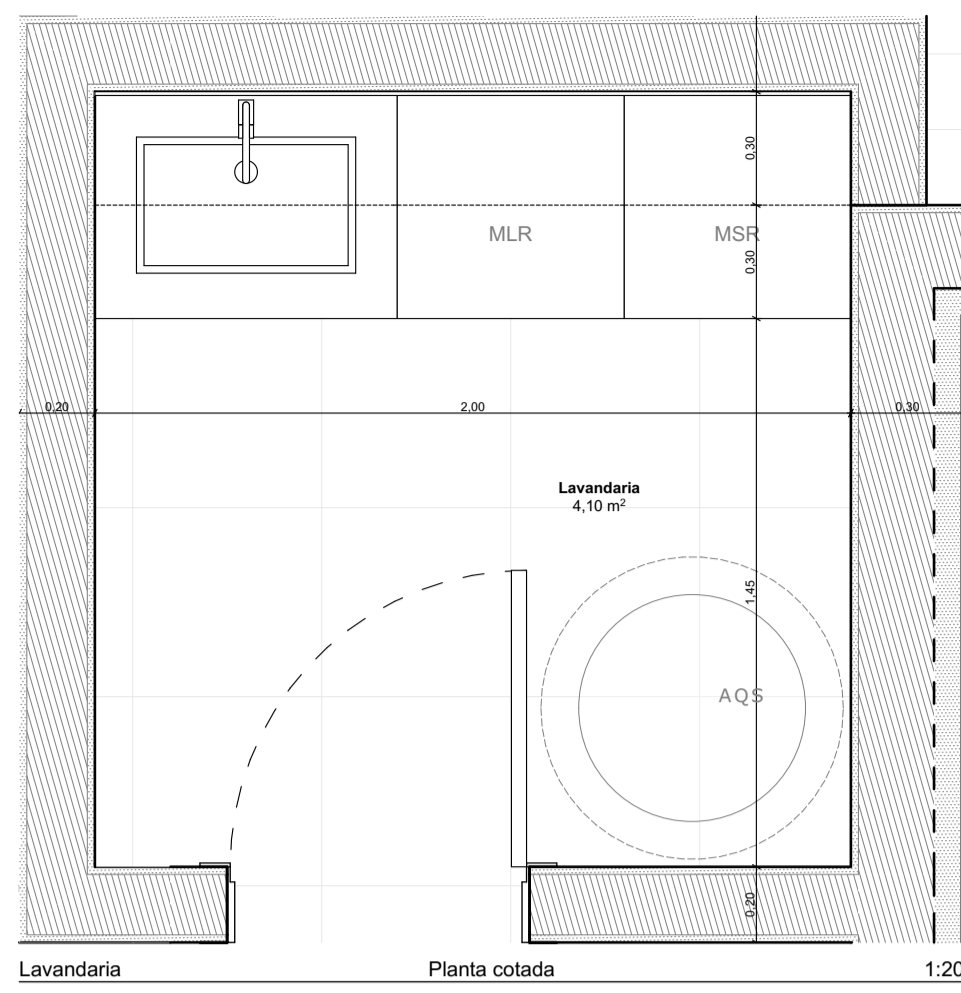

Lavandaria - 3D

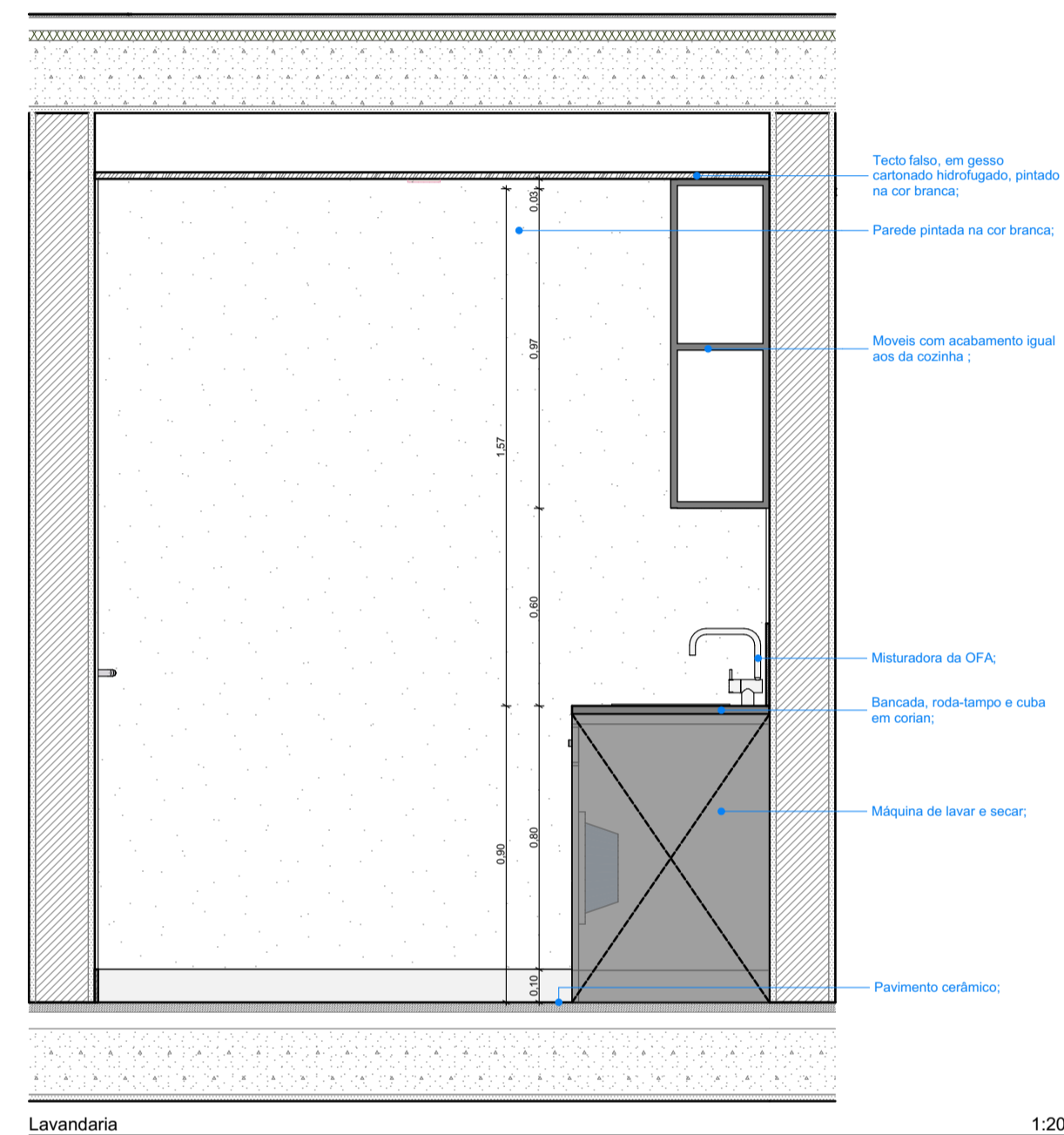
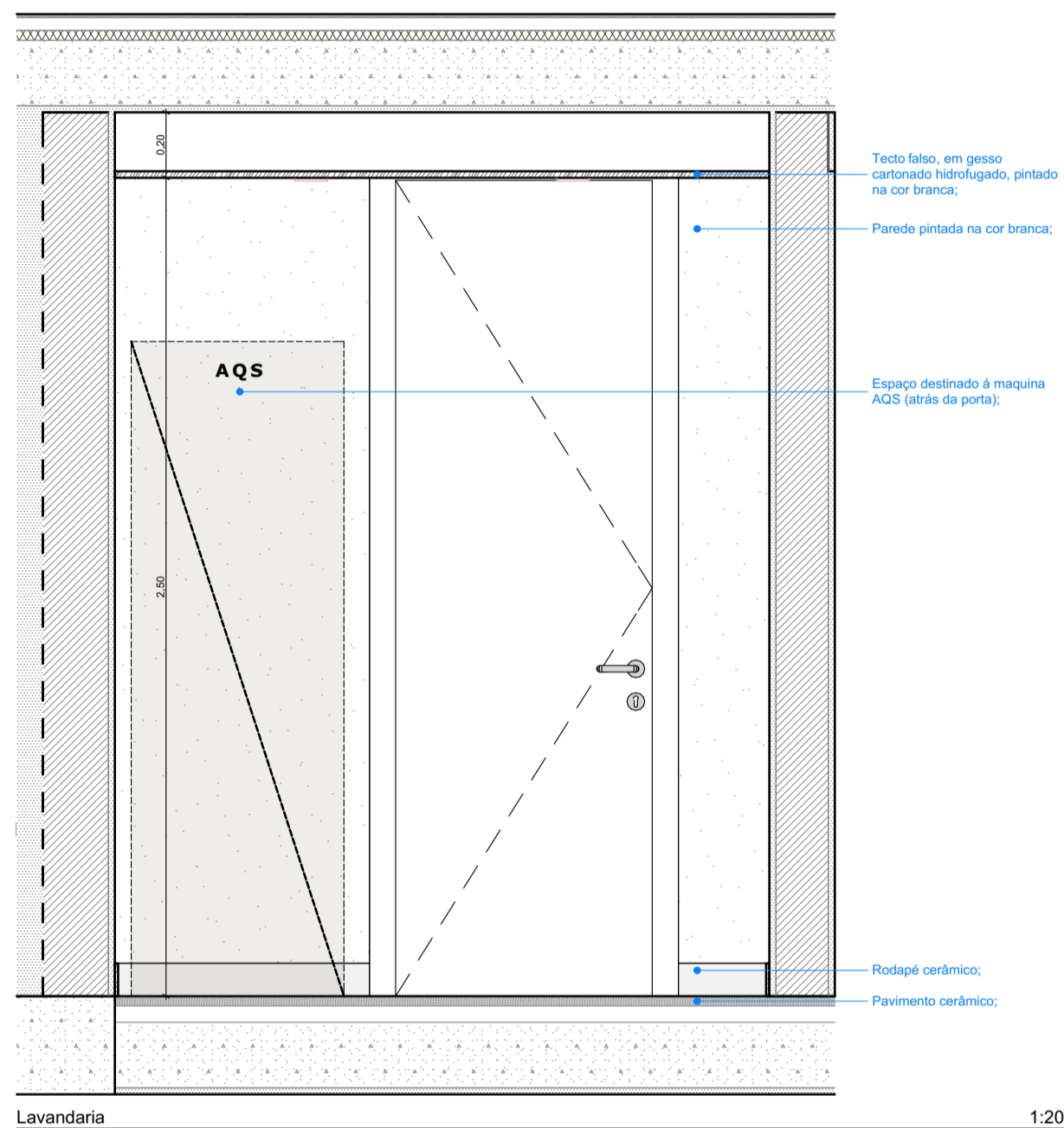

Lavandaria - Tipo (Imagem de referência)



Puxador - Tipo (Imagem de referência)

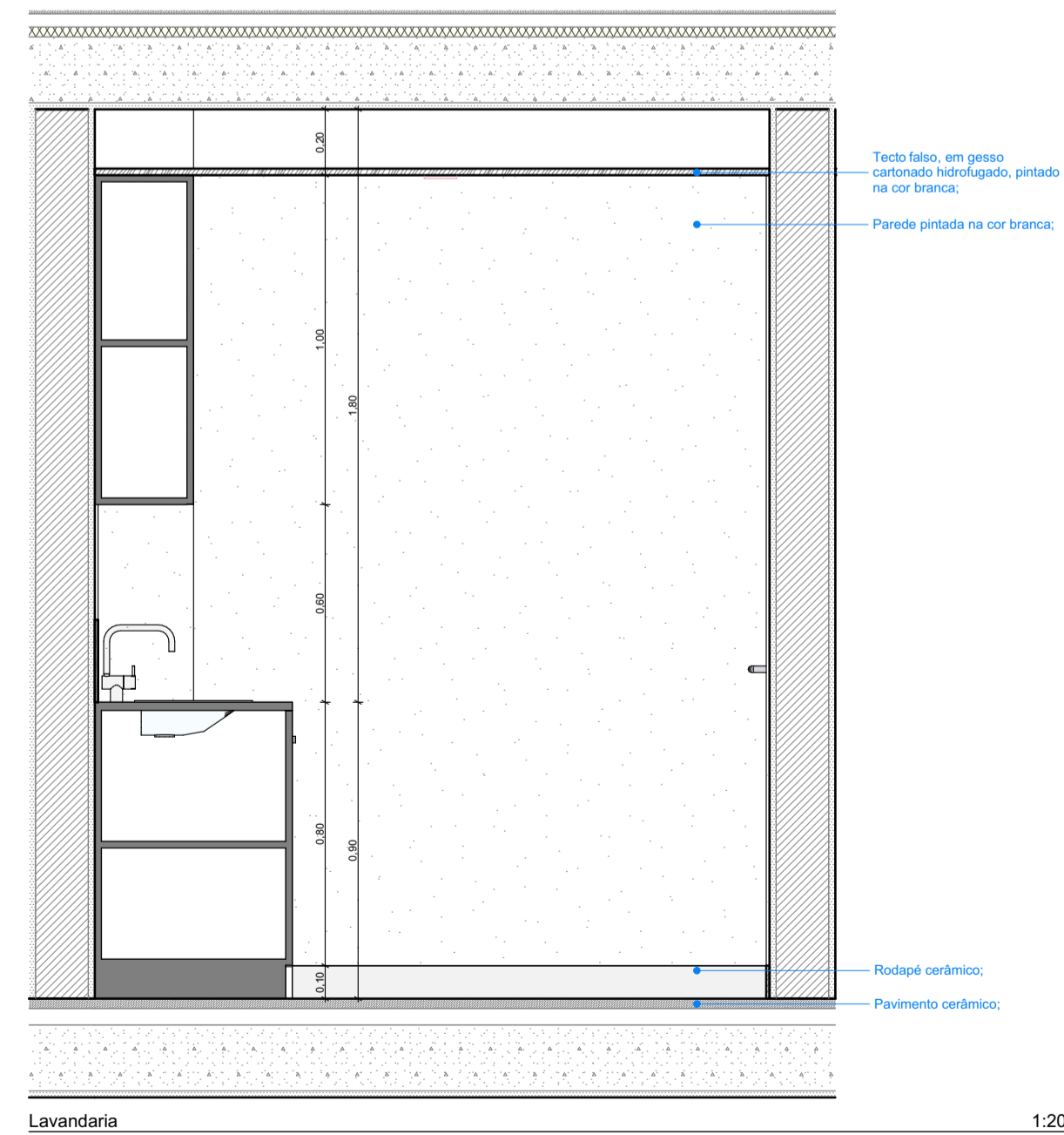
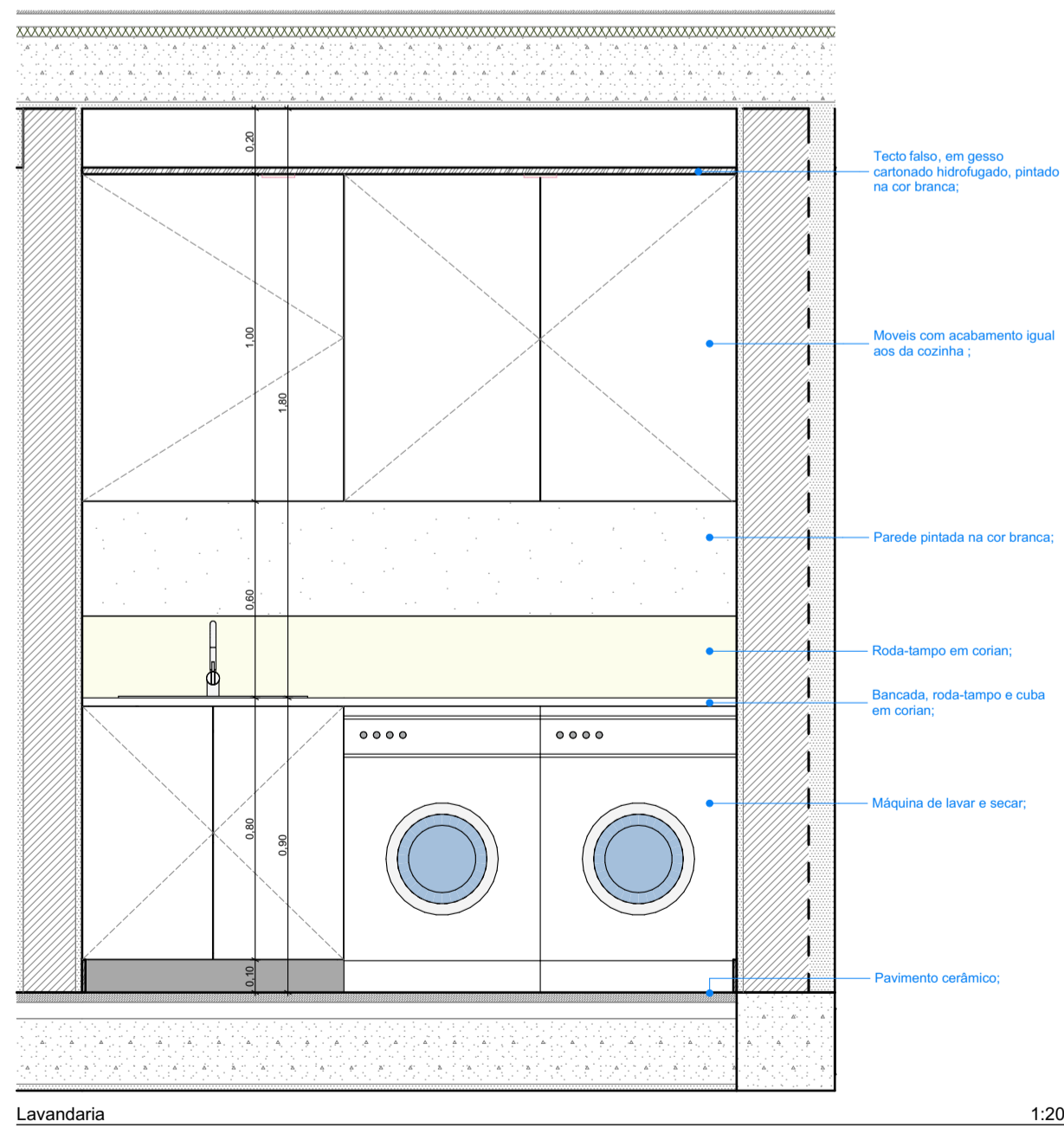

Notas

- 1 - Confirmar todas as cotas em obra
- 2 - Atenção aos muros - verificar ficha de pormenores
- 3 - Tomada a 1,10m do chão;
- 4 - Os materiais que por lapso não estão, aqui descritos/ identificados, estão no mapa de acabamentos;

Notas

LOTE - 20
C.S. Piso 0 + Ø = 109,50

1- Confirmar todas as cotas em obra

Arquitetos
Rúben Cardoso
Filipe Camacho
Arquitetos de Espaço
Rua da Restauração, 23
1000-028 Lisboa
9100-028 Pórcel
Madeira

REF ARQUITECTOS

Colaboradores
Arq. Dino Barcelos

Dono de Obra :

Projecto : Lote 20
Sintra | Fontanelas

Alvará de Loteamento 3/2007 de 2 de Fevereiro

Fase : Preparação Obra - Execução

Designação : Lavandaria

Escala : 1:20

Data : Novembro de 2020

Desenho Nº :

P.L. P.O.13

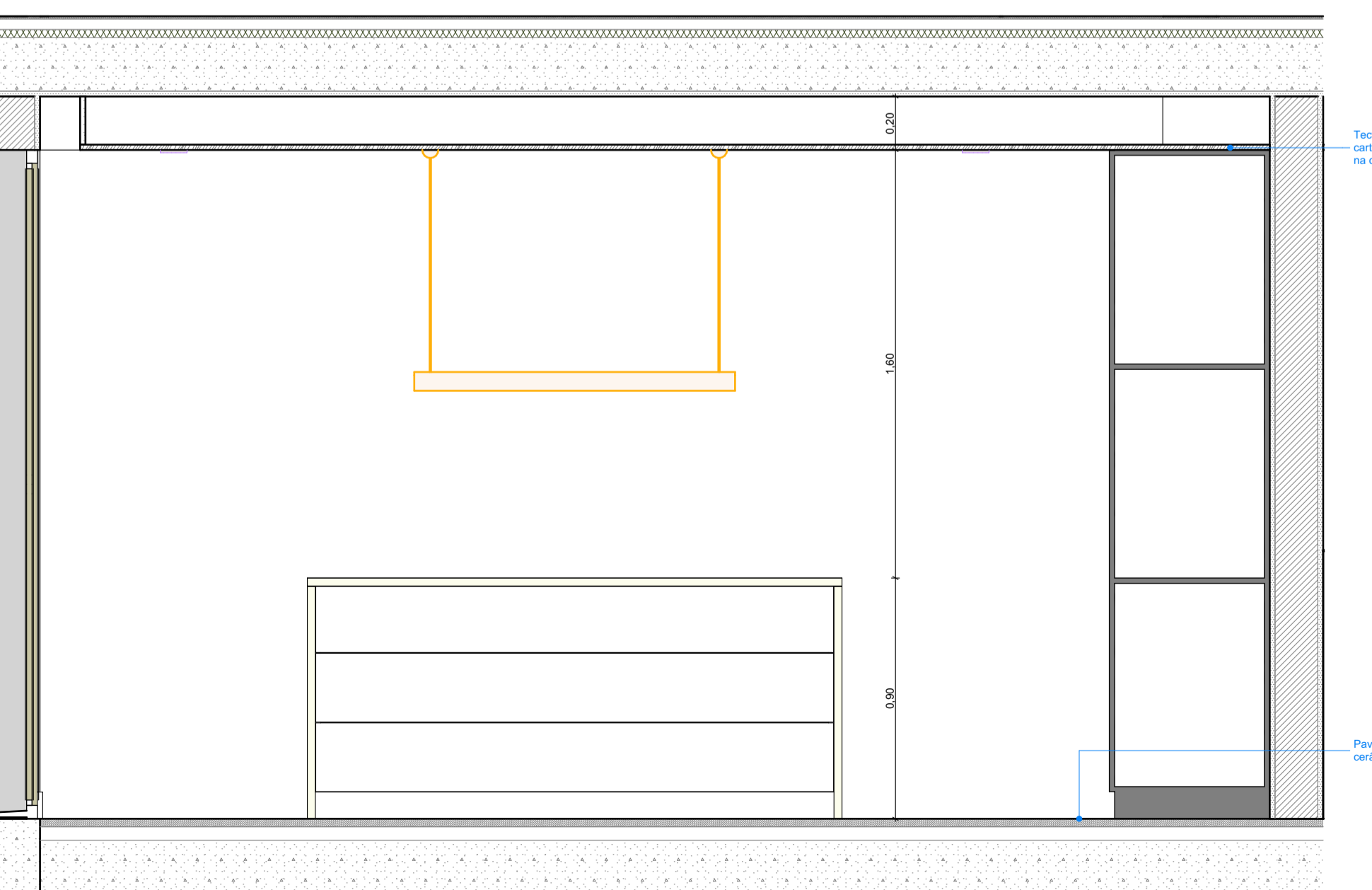
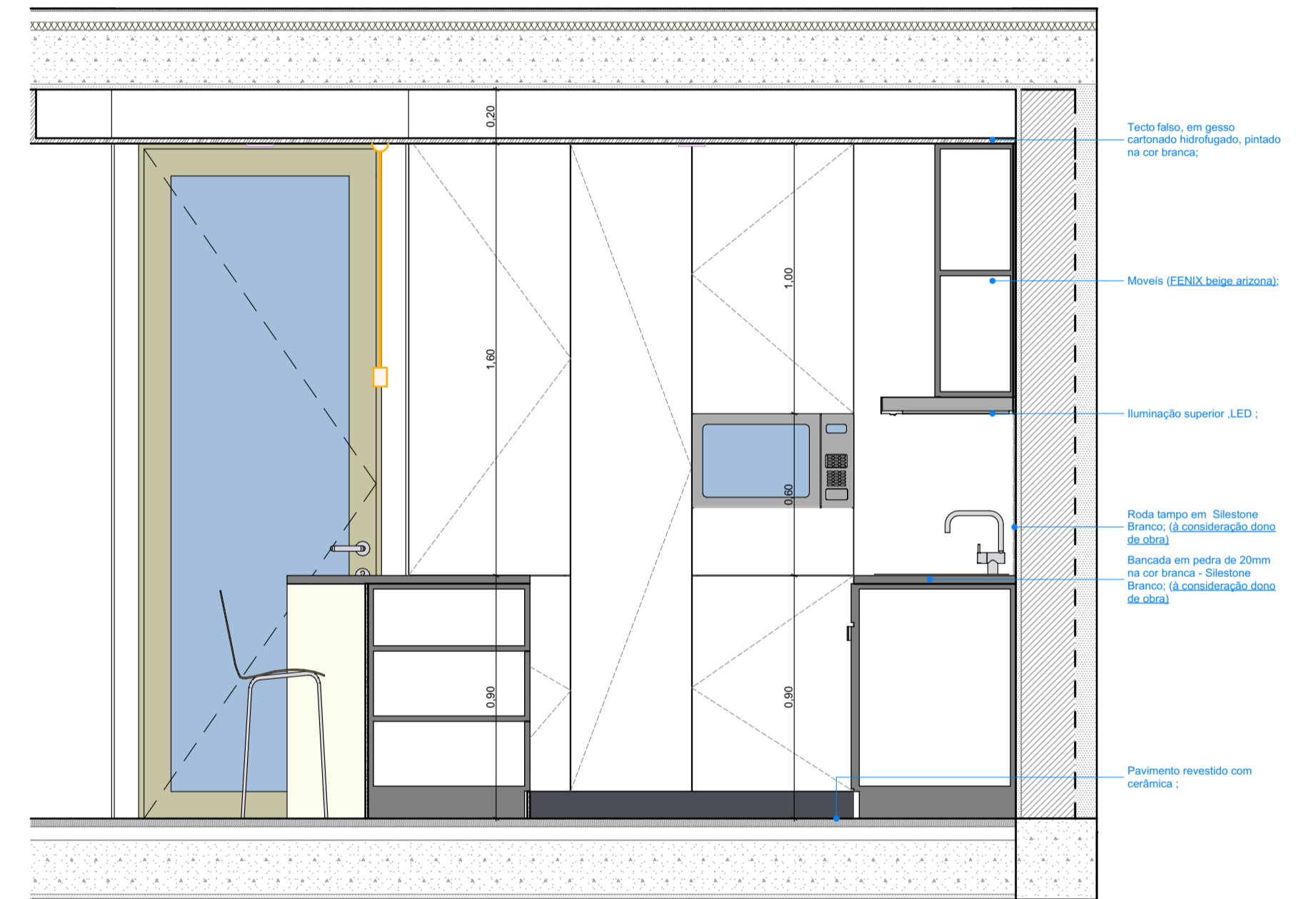
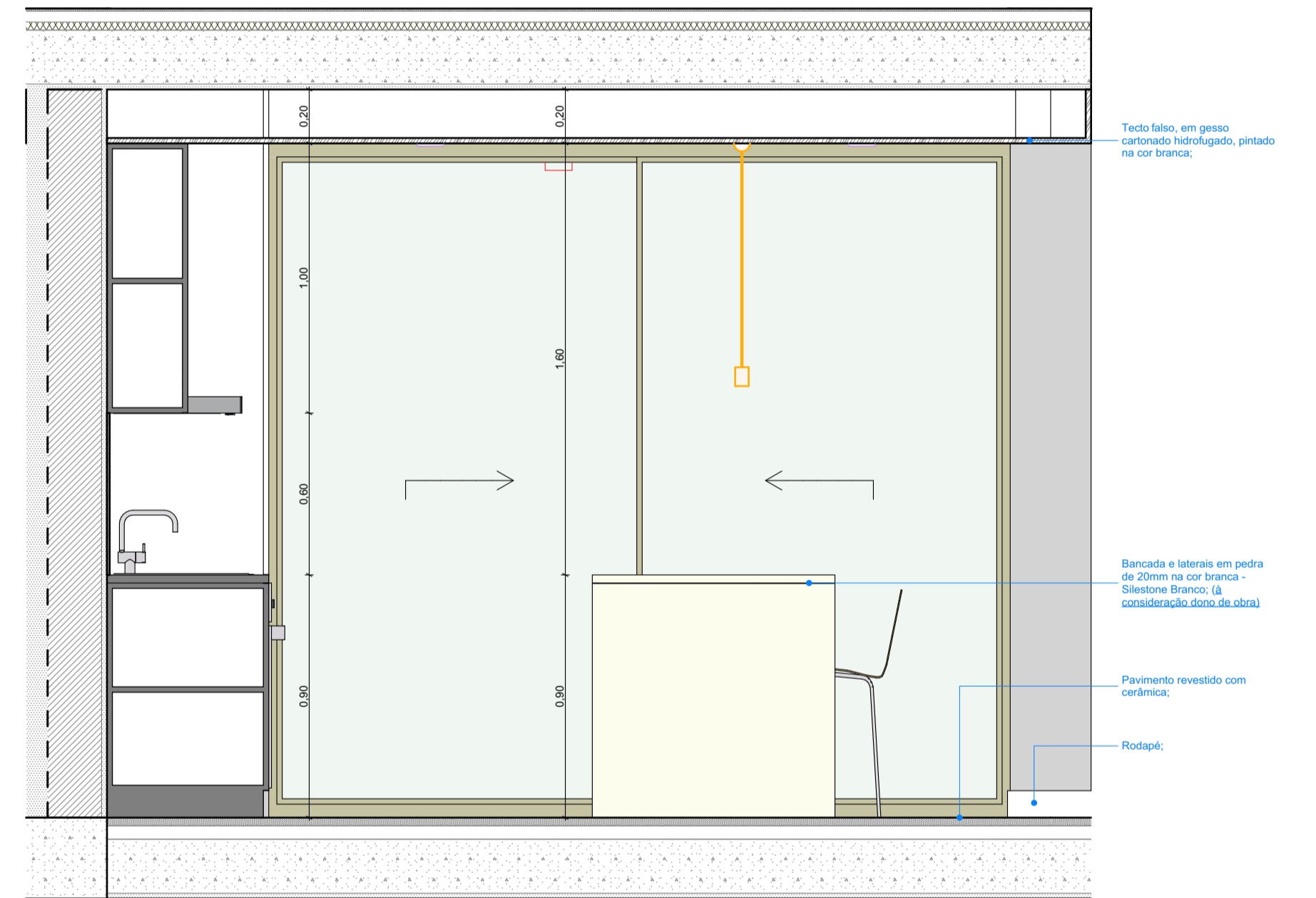
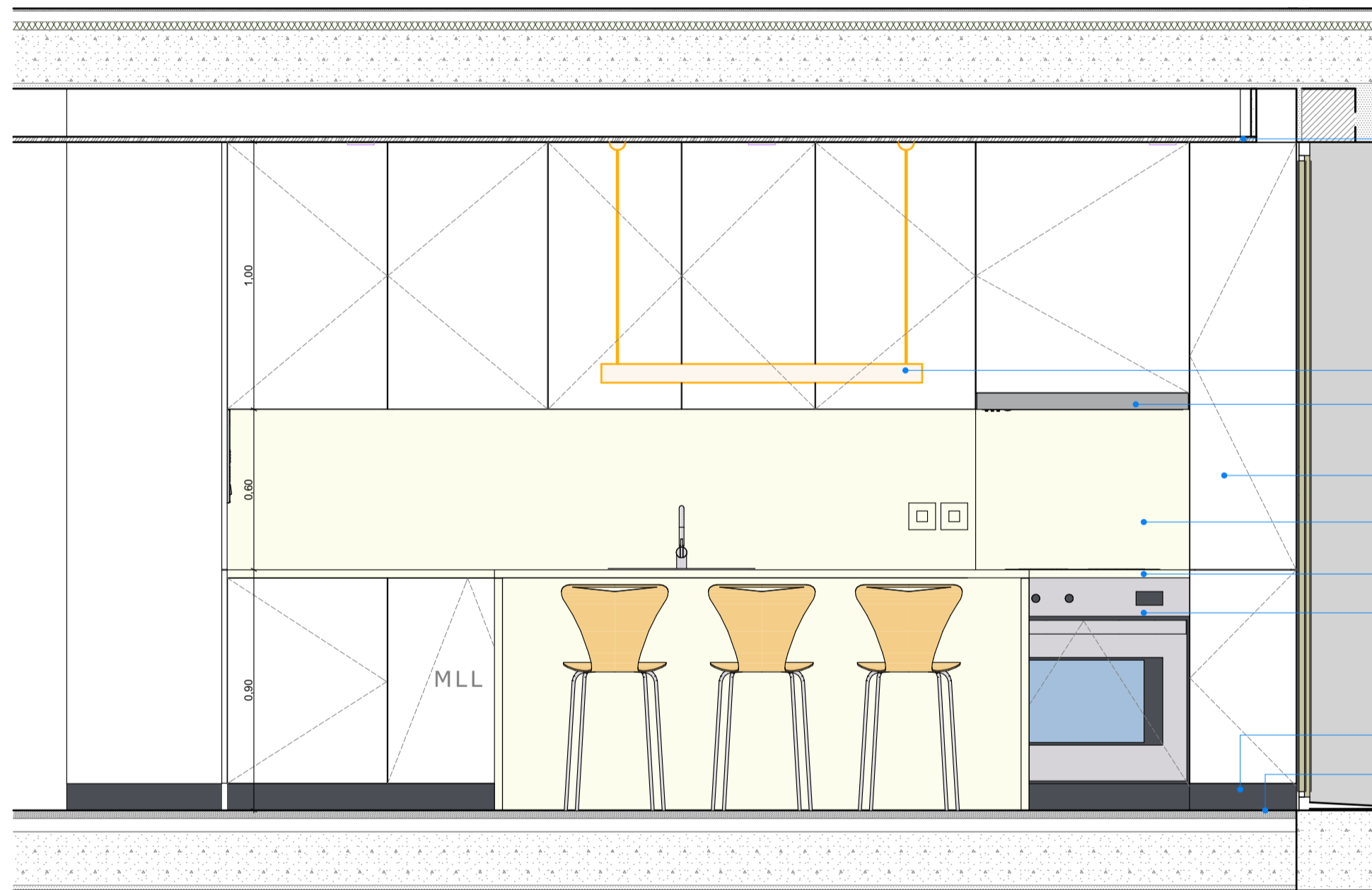
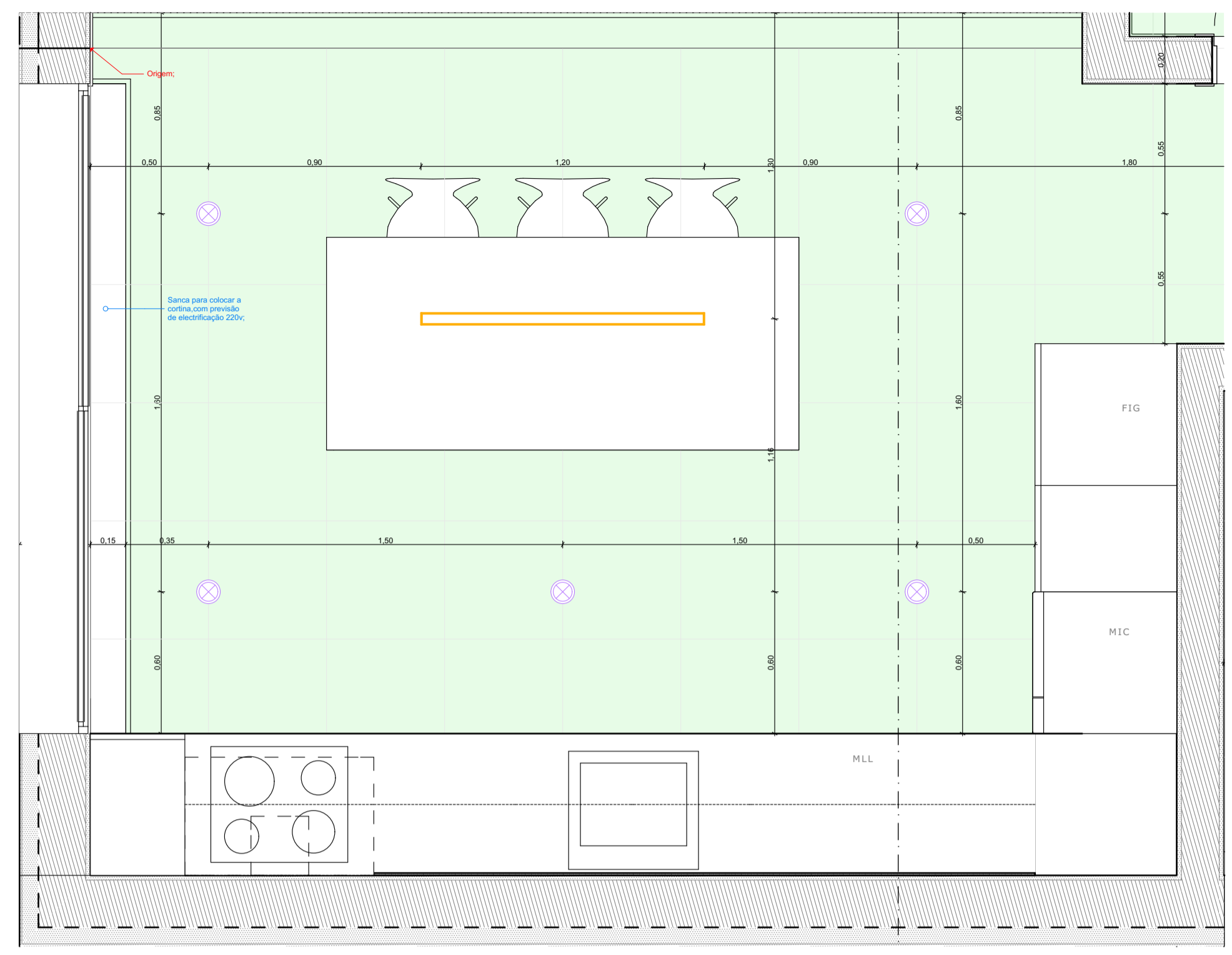
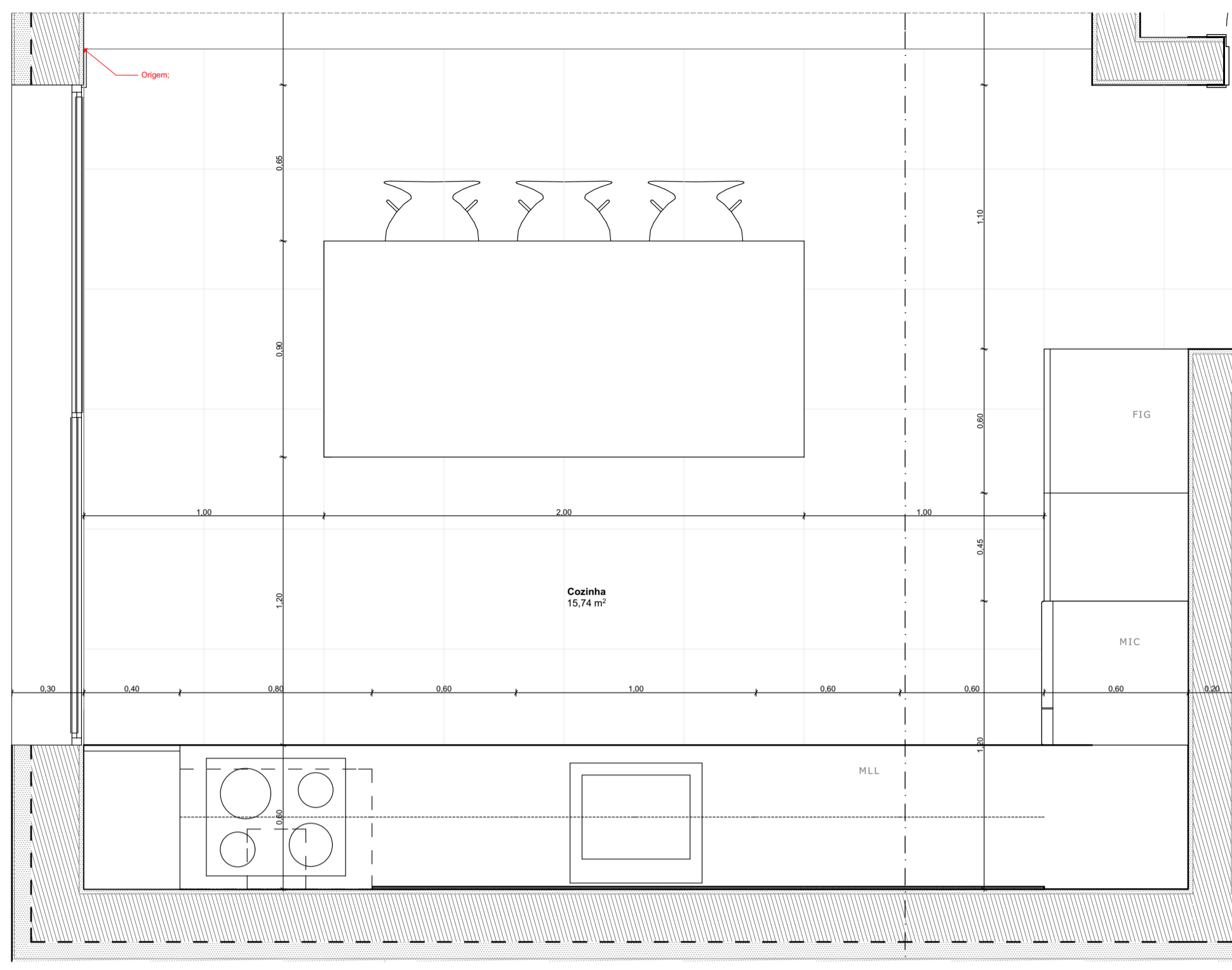

Notas

LOTE - 20

C.S. Piso 0 = Ø = 109,50

1- Confirmar todas as cotas em obra

Arquitectos
Rúben Cardoso
Filipe Camacho
Arquiteta de Espaço
Barcelos, S.P.A.
Business Center, Lda
Av. Fontanelas, 23
1000-028 Funchal
Madeira

Colaboradores

Arq. Dino Barcelos

Dono de Obra :

Projecto : Lote 20

Sintra | Fontanelas

Alvará de Lotamento 3/2007 de 2 de Fevereiro

Fase : Preparação Obra - Execução

Designação : Cozinha

Escala : 1:20

Data : Novembro de 2020

Desenho Nº :

P.L. P.O.14

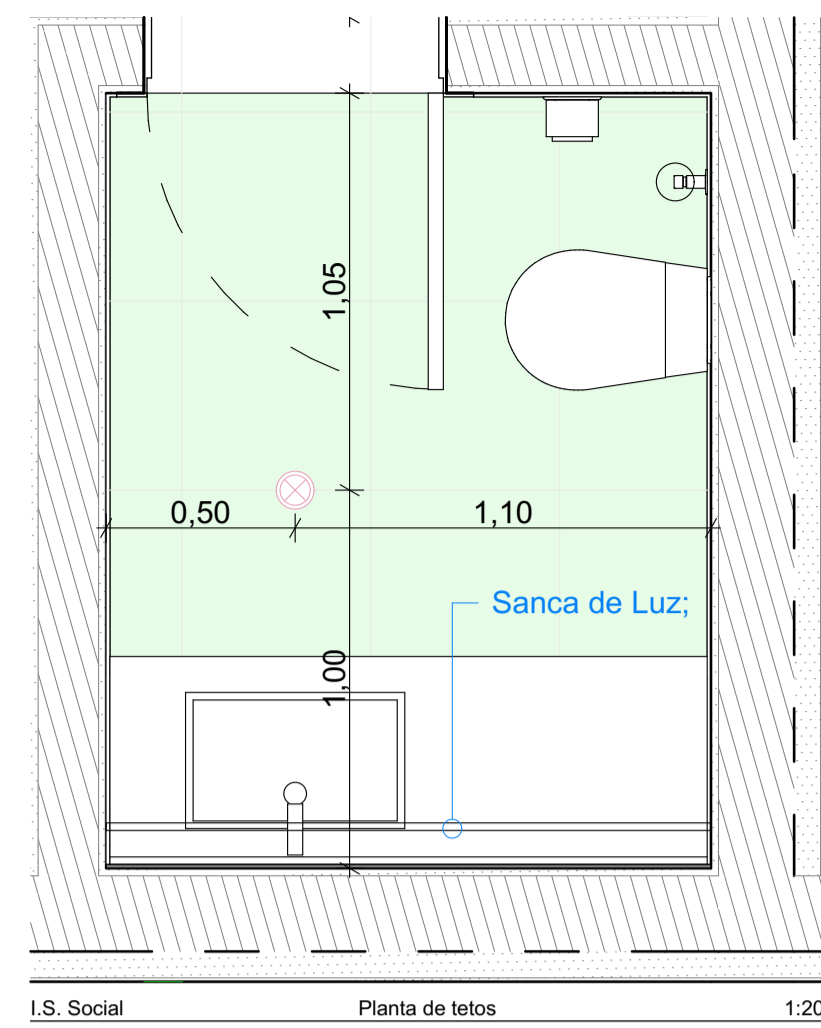
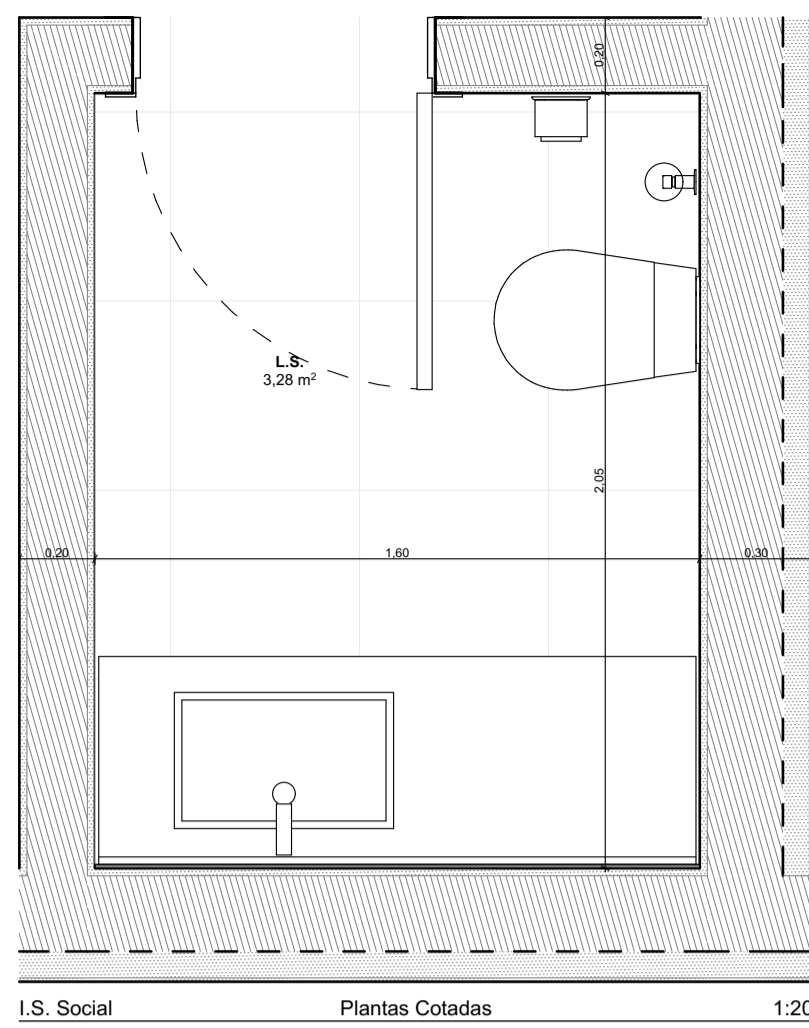

Lavabo social - 3D

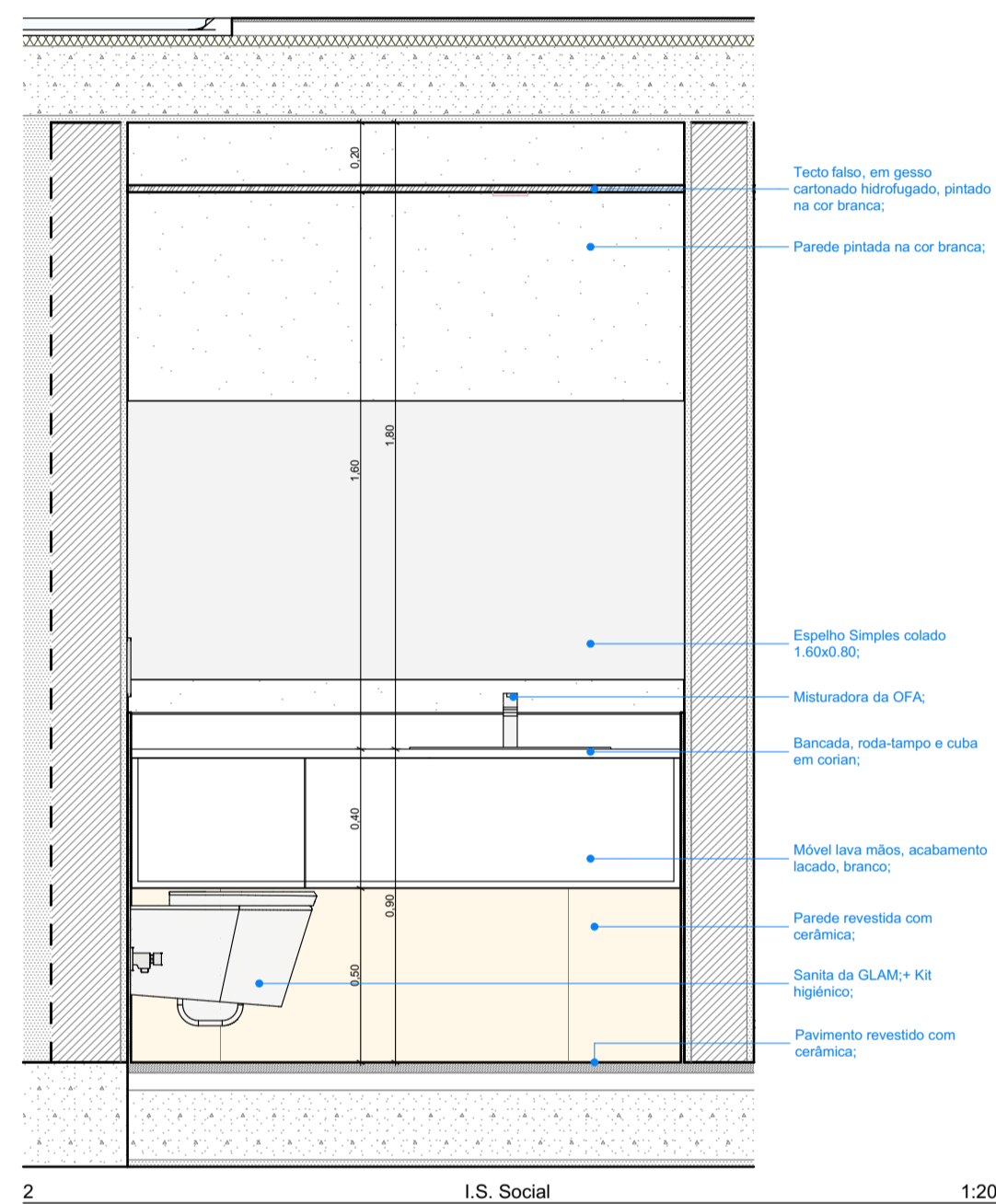
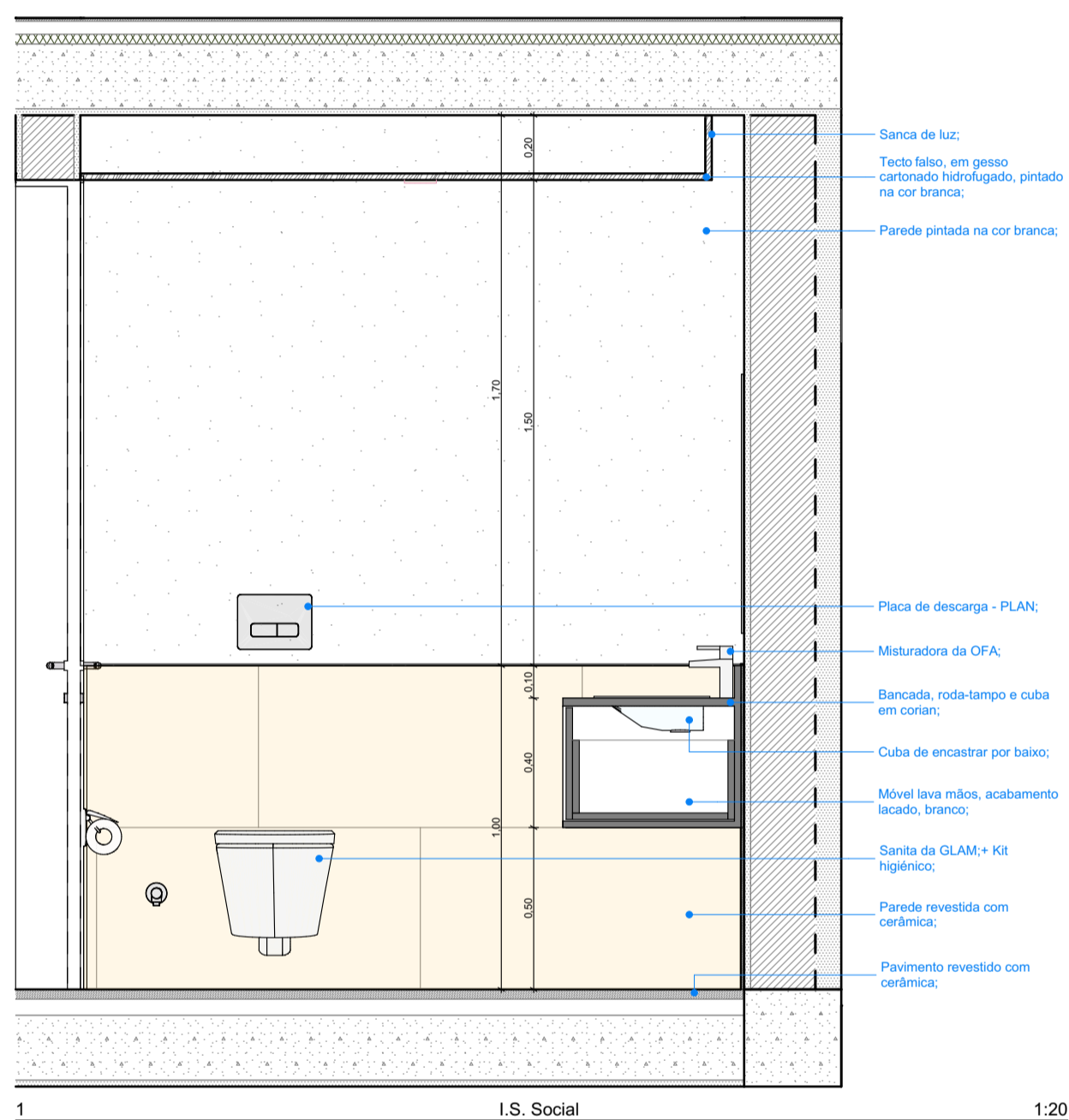

Móvel - Tipo (Imagem de referência)



Puxador - Tipo (Imagem de referência)



Alheta de Separação entre o cerâmico e o reboco

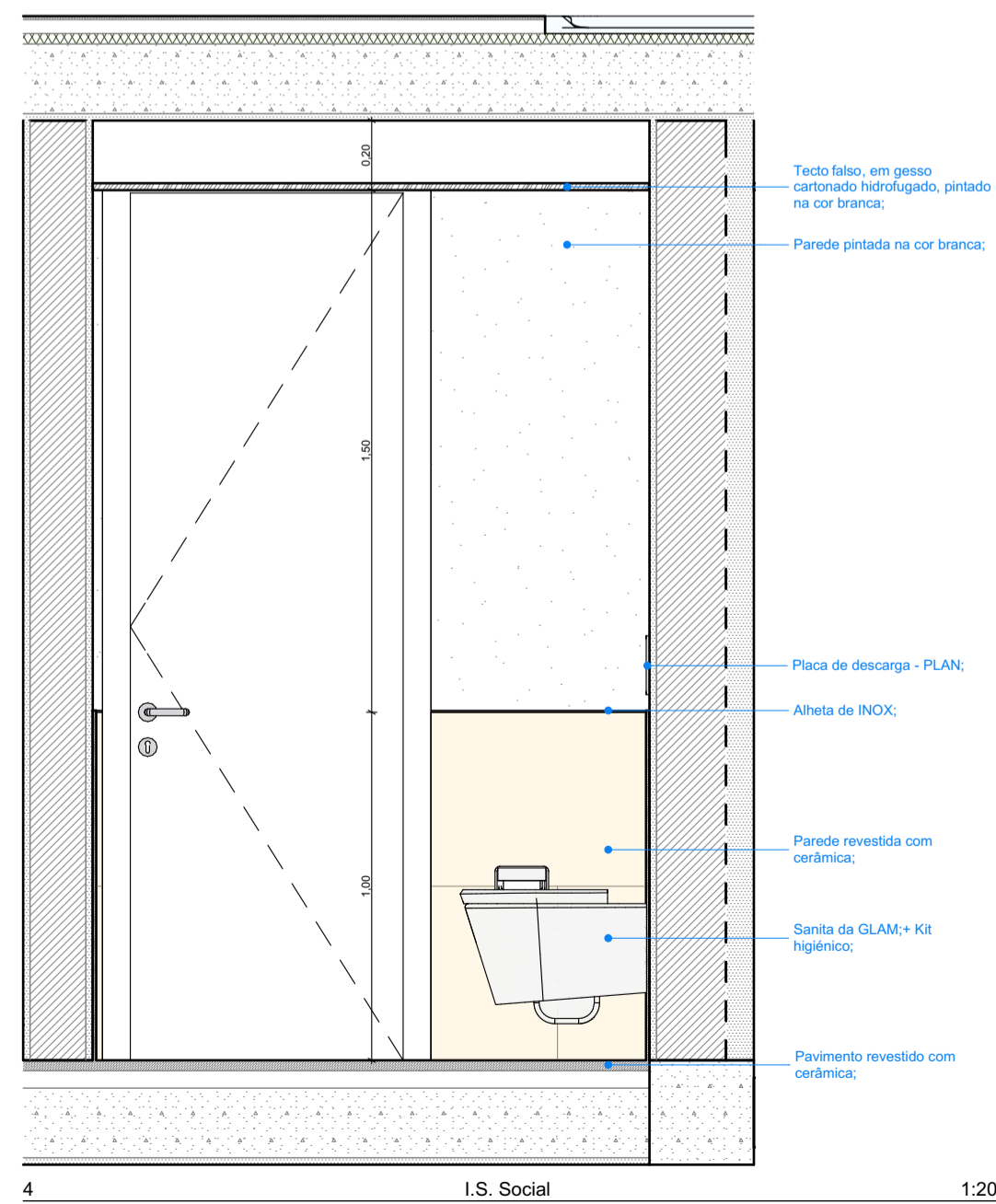
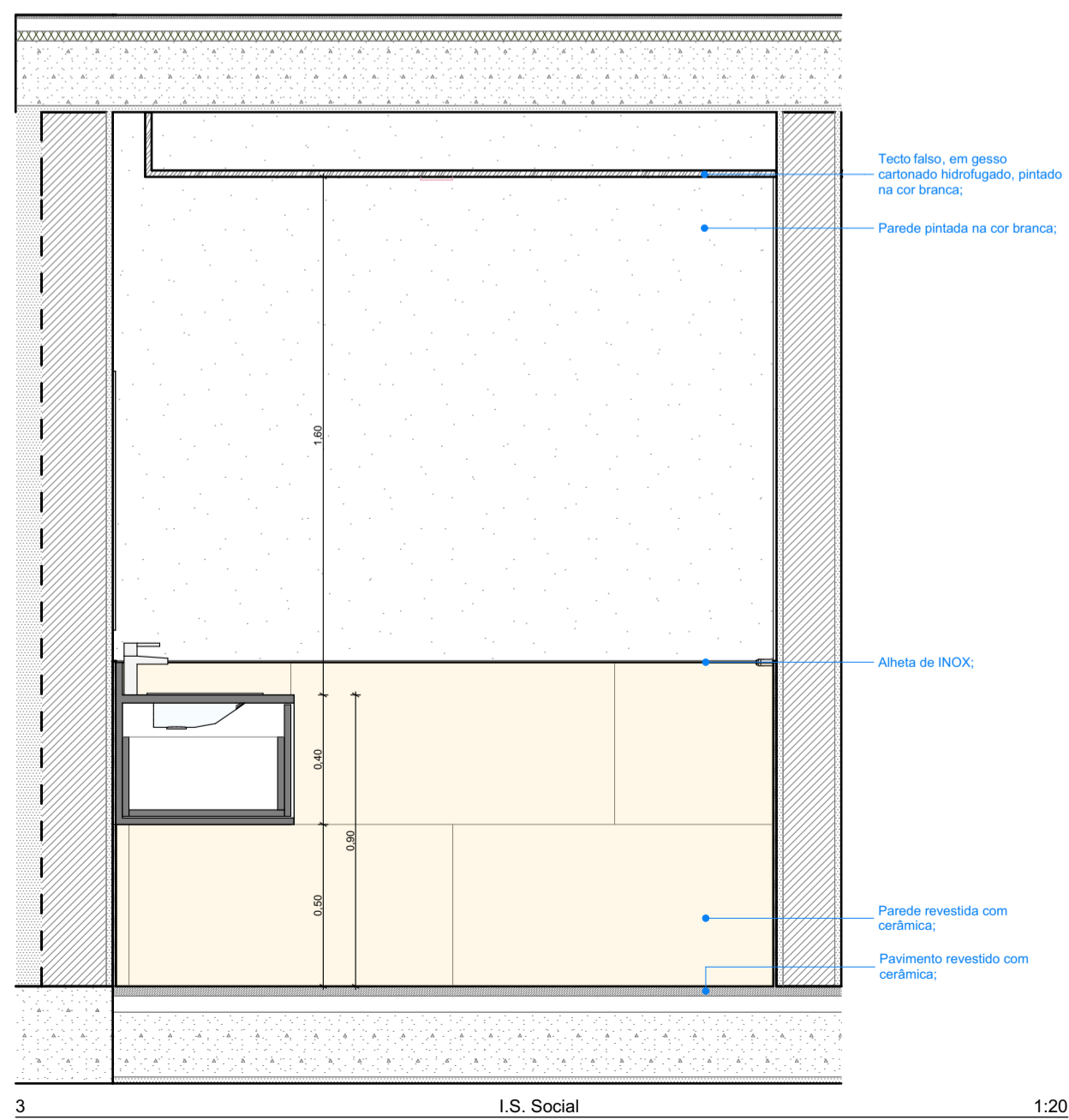

Notas

- 1 - Confirmar todas as cotas em obra
- 2 - Atenção aos muros - verificar ficha de pormenores
- 3 - Tomada a 1,10m do chão;
- 4 - Os materiais que por lapso não estão, aqui descritos/ identificados, estão no mapa de acabamentos;

Notas

LOTE - 20
C.S. Piso 0 = Ø = 109.50

1- Confirmar todas as cotas em obra

REF ARQUITECTOS	Arquitectos
	Rúben Cardoso
	Filipe Camacho
<small>Associação de Paços Barcelos, Lda, Lda Business Center, nº 23, Praça João de Deus, 4400-028 Fafe, Vila Moura</small>	
Colaboradores	
Arq. Dino Barcelos	

Dono de Obra :

Projecto : Lote 20

Sintra | Fontanelas
Alvará de Loteamento 3/2007 de 2 de Fevereiro

Fase : Preparação Obra -Execução

Designação : Lavabo Social

Escala : 1:20

Data : Novembro de 2020

Desenho Nº :

P.L. P.O.15

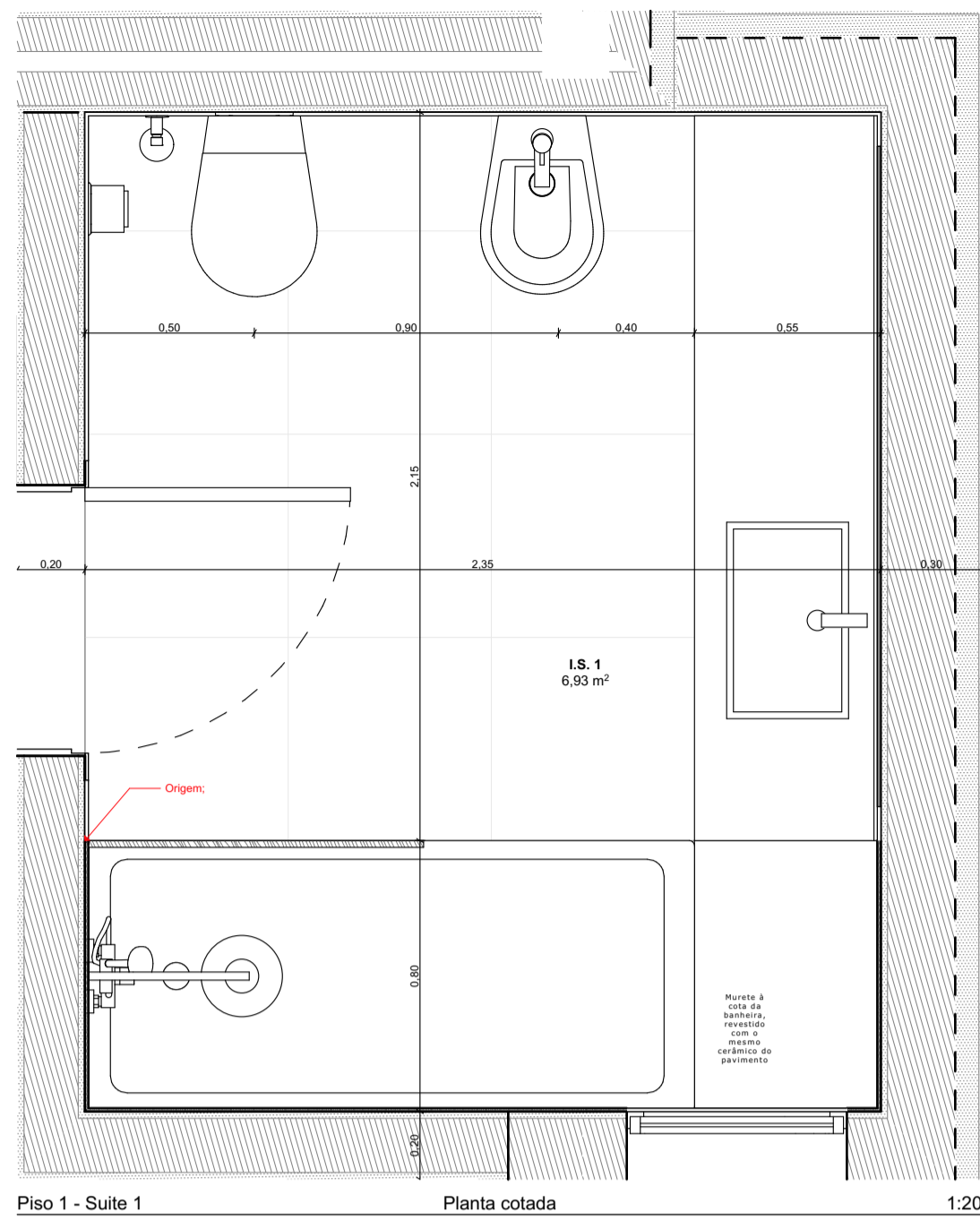

Piso 1 - Suite 1 Planta cotada 1:20

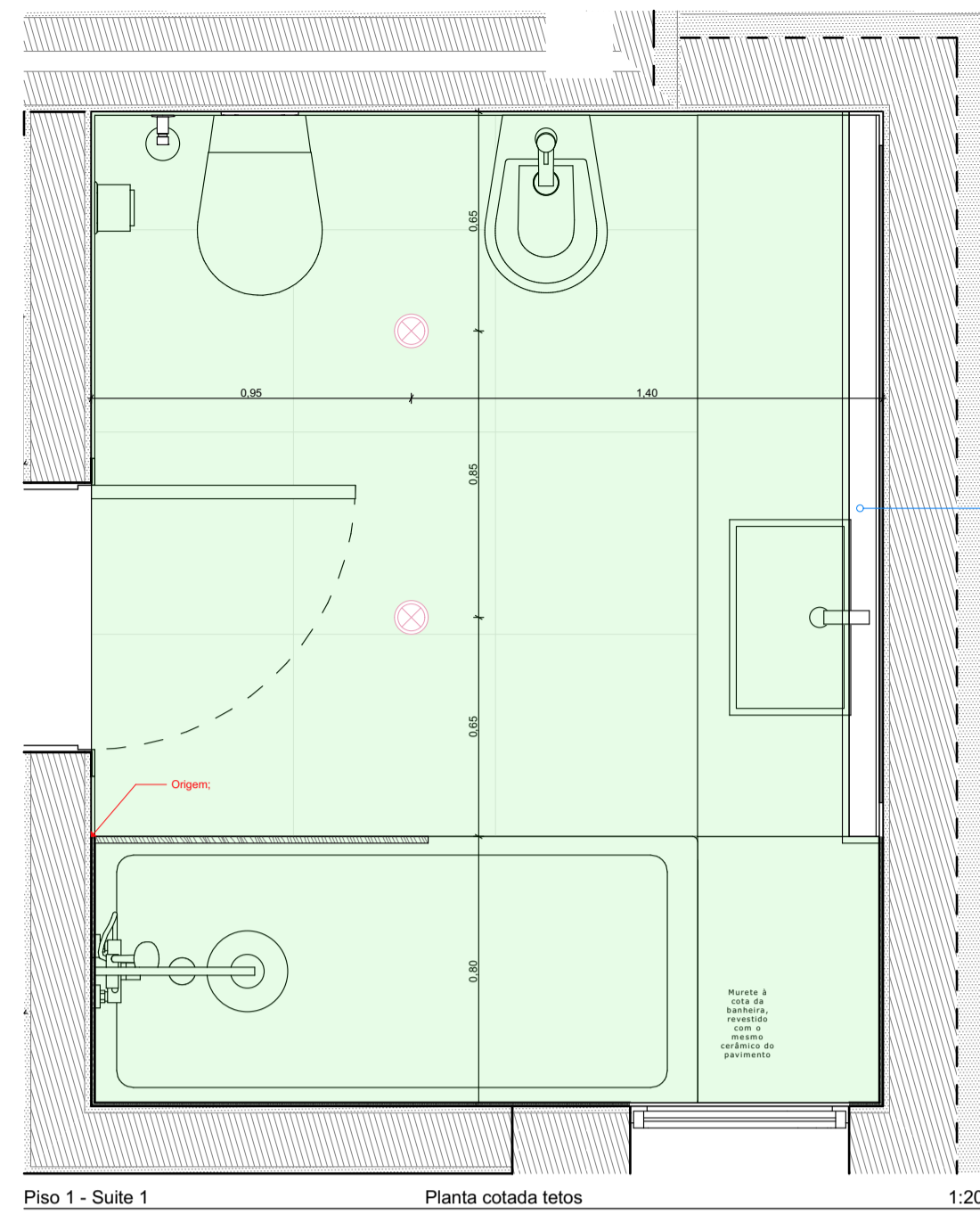

Piso 1 - Suite 1 Planta cotada telos 1:20

Instalação sanitária 2 - 3D

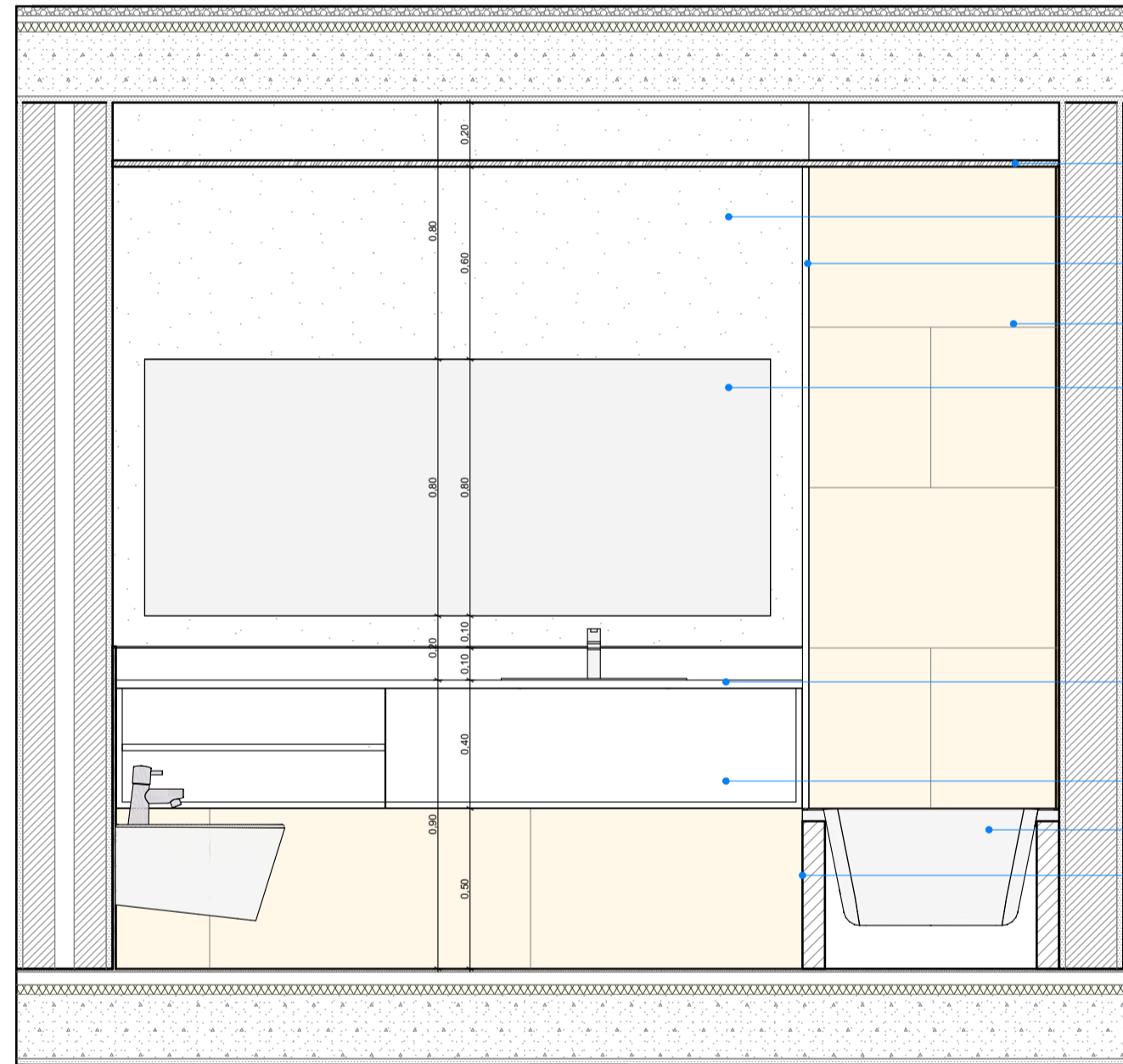

1 I.S. Suite 1 1:20

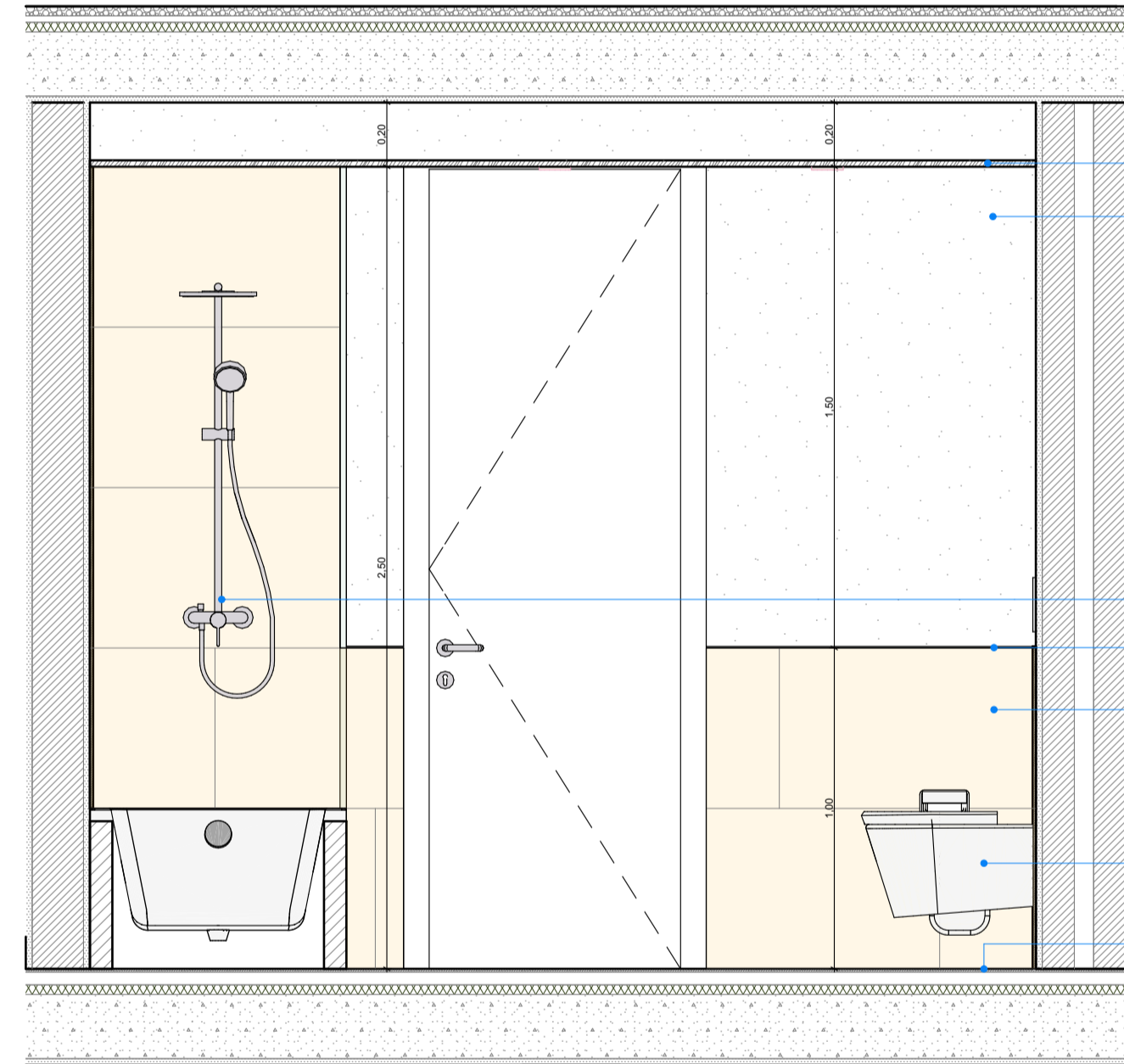

2 I.S. Suite 1 1:20

Revestimento da banheira - Tipo (Imagem de referência)



Móvel - Tipo (Imagem de referência)

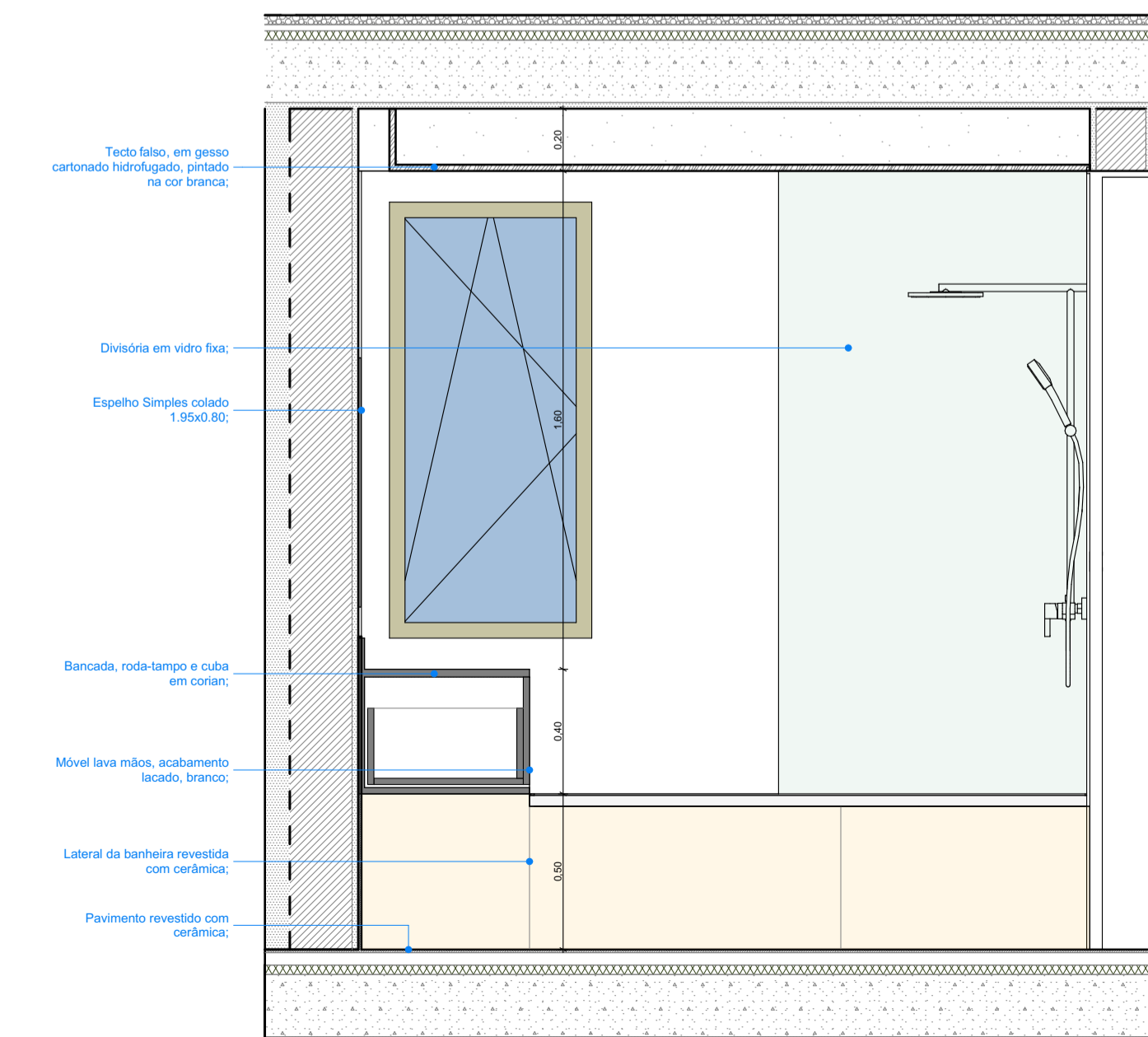

3 I.S. Suite 1 1:20

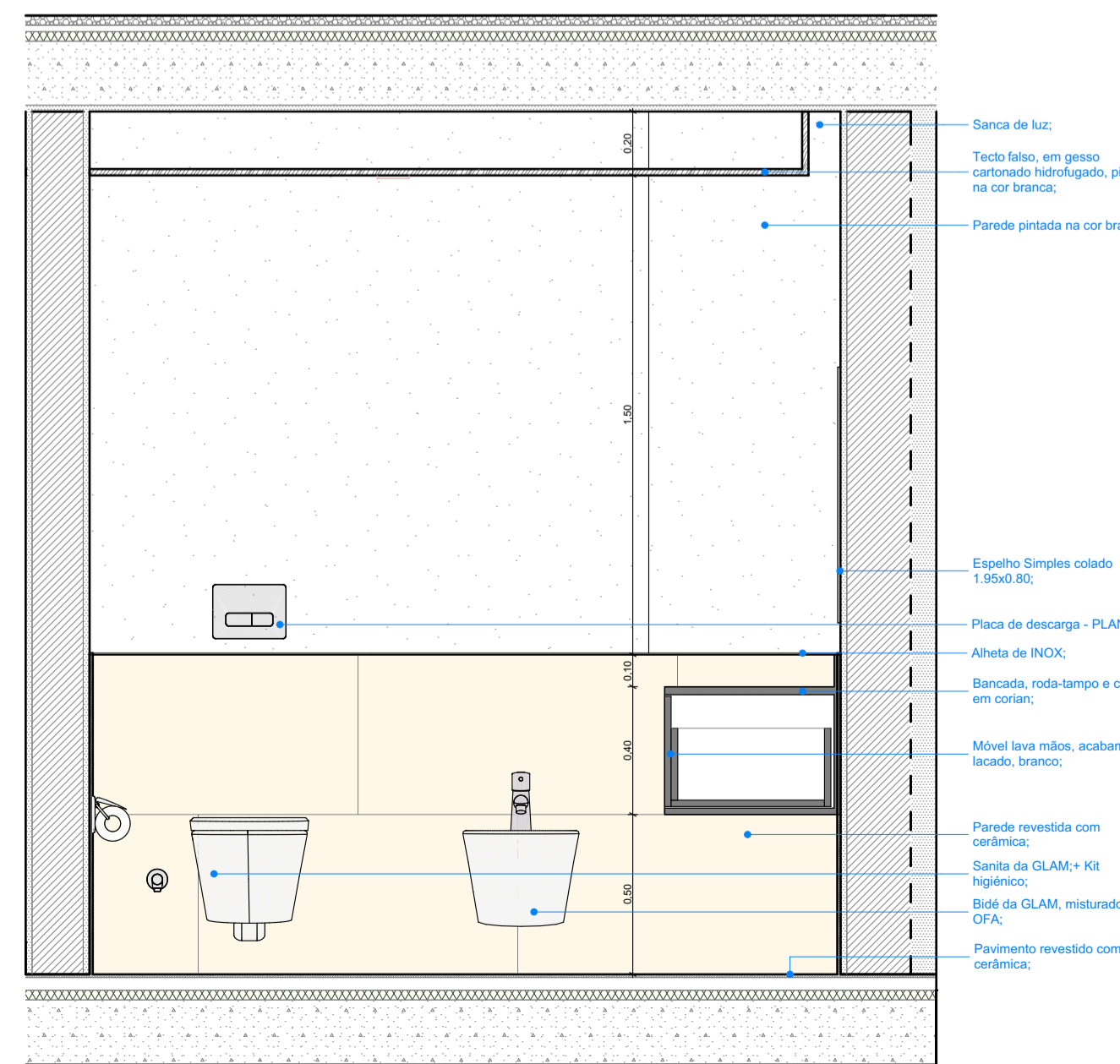

4 I.S. Suite 1 1:20

Puxador - Tipo (Imagem de referência)



Alheta de Separação entre o cerâmico e o reboco



- Notas
- 1- Confirmar todas as cotas em obra
 - 2- Atenção aos muros - verificar ficha de pormenores
 - 3- Tomada a 1,10m do chão;
 - 4- Os materiais que por lapso não estão, aqui descritos/identificados, estão no mapa de acabamentos;

Notas
 LOTE - 20
 C.S. Piso 0 + Ø = 109.50

1- Confirmar todas as cotas em obra

Arquitectos
 Rúben Cardoso
 Filipe Camacho
 Associação de Eng.ºs
 Barcel, E.E. S.P.P.
 Business Center, Lda. 23.
 Rua João de Deus, 23.
 1000-028 Funchal
 Madeira

REF ARCHITECTS
 Arq. Dino Barcelos

Dono de Obra :

Projecto : Lote 20
 Sintra | Fontanelas
 Alvará de Loteamento 3/2007 de 2 de Fevereiro

Fase :
 Preparação Obra - Execução

Designação :
 Instalação Sanitária Suite 1

Escala : 1:20
 Data : Novembro de 2020

Desenho Nº :
P.L. P.O.16

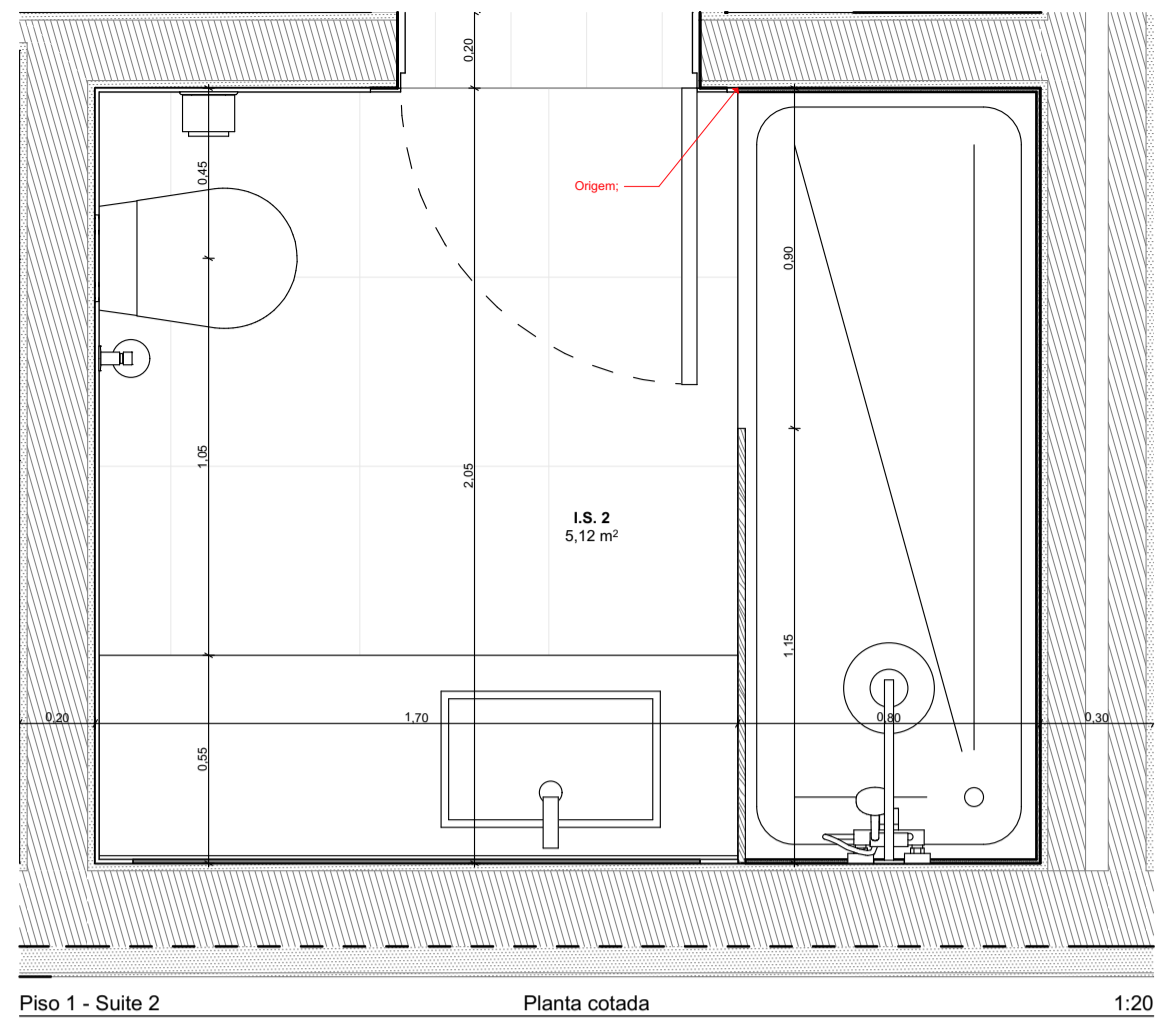

Piso 1 - Suite 2 Planta cotada 1:20

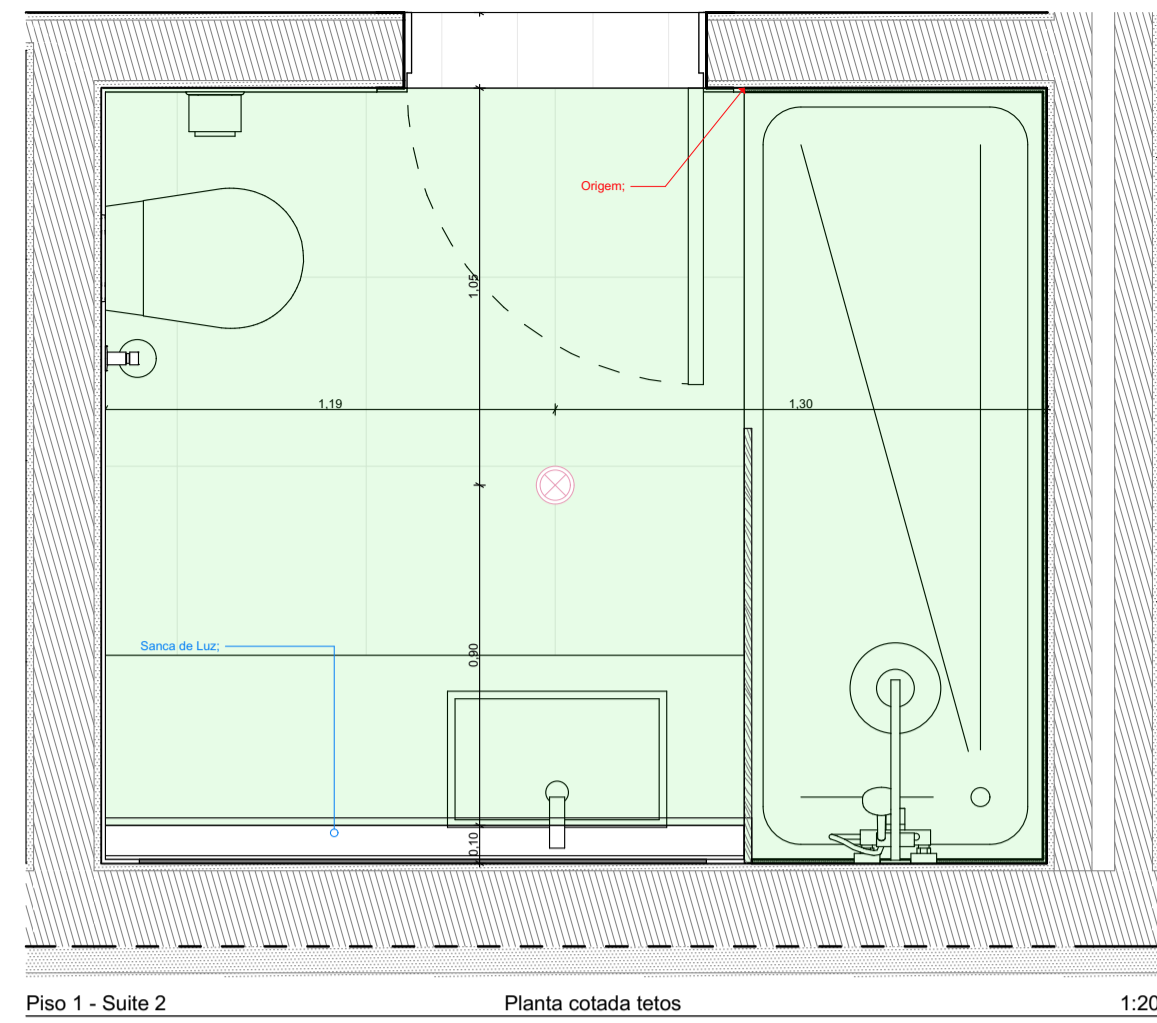

Piso 1 - Suite 2 Planta cotada tetos 1:20

Instalação sanitária 2 - 3D

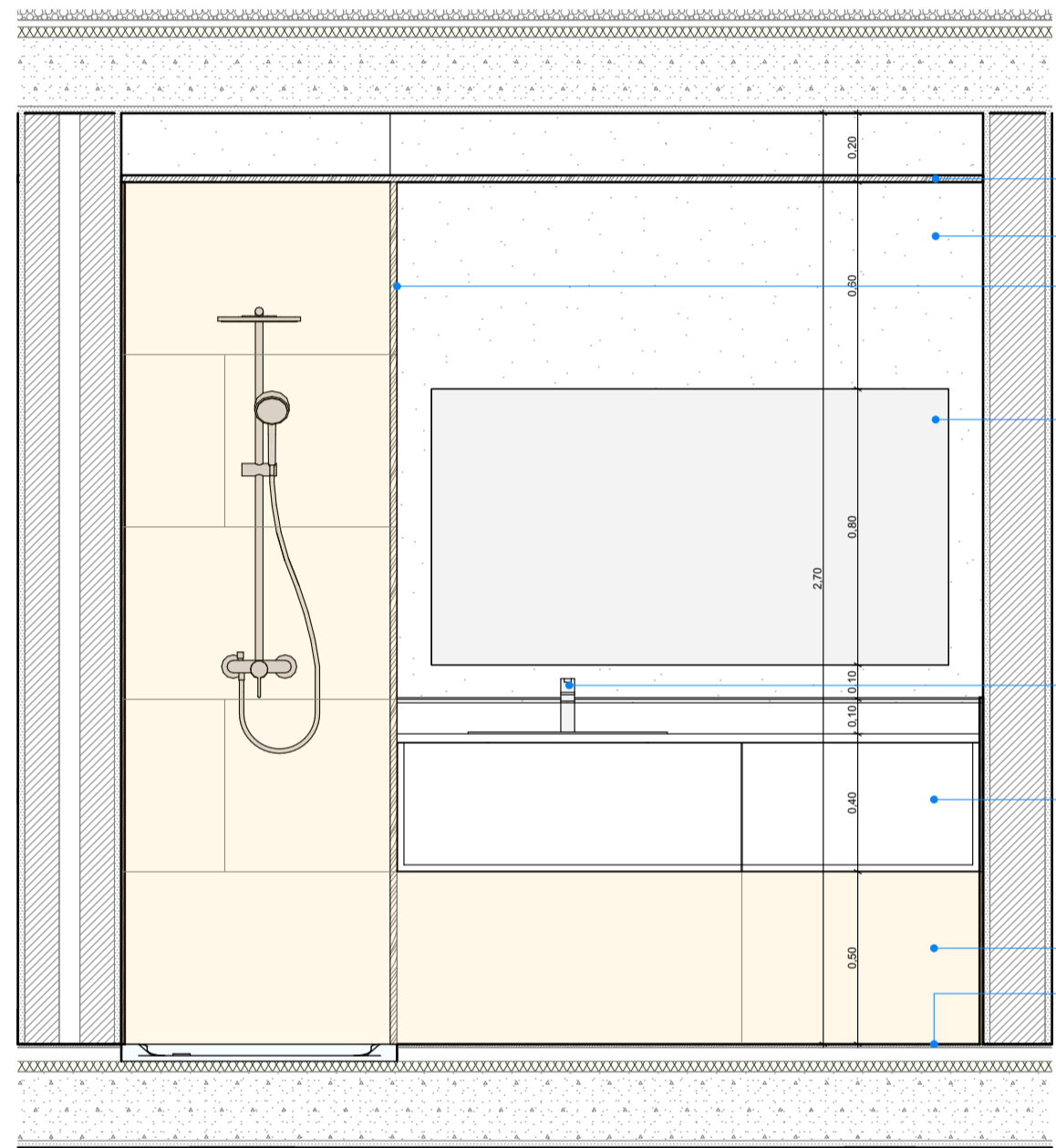

1 I.S. Suite 2 1:20

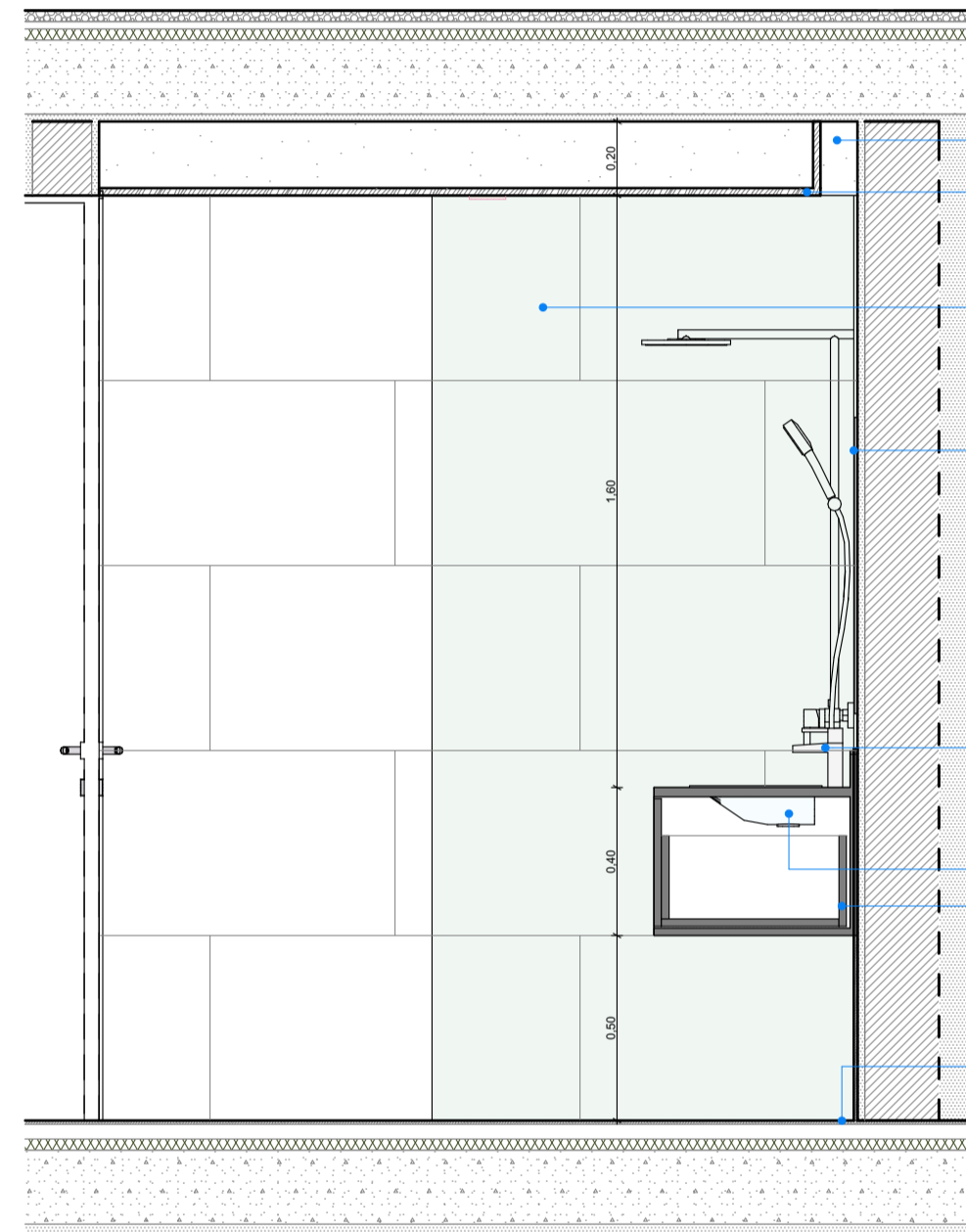

2 I.S. Suite 2 1:20

Revestimento do duche - Tipo (Imagem de referência);



Móvel - Tipo (Imagem de referência)

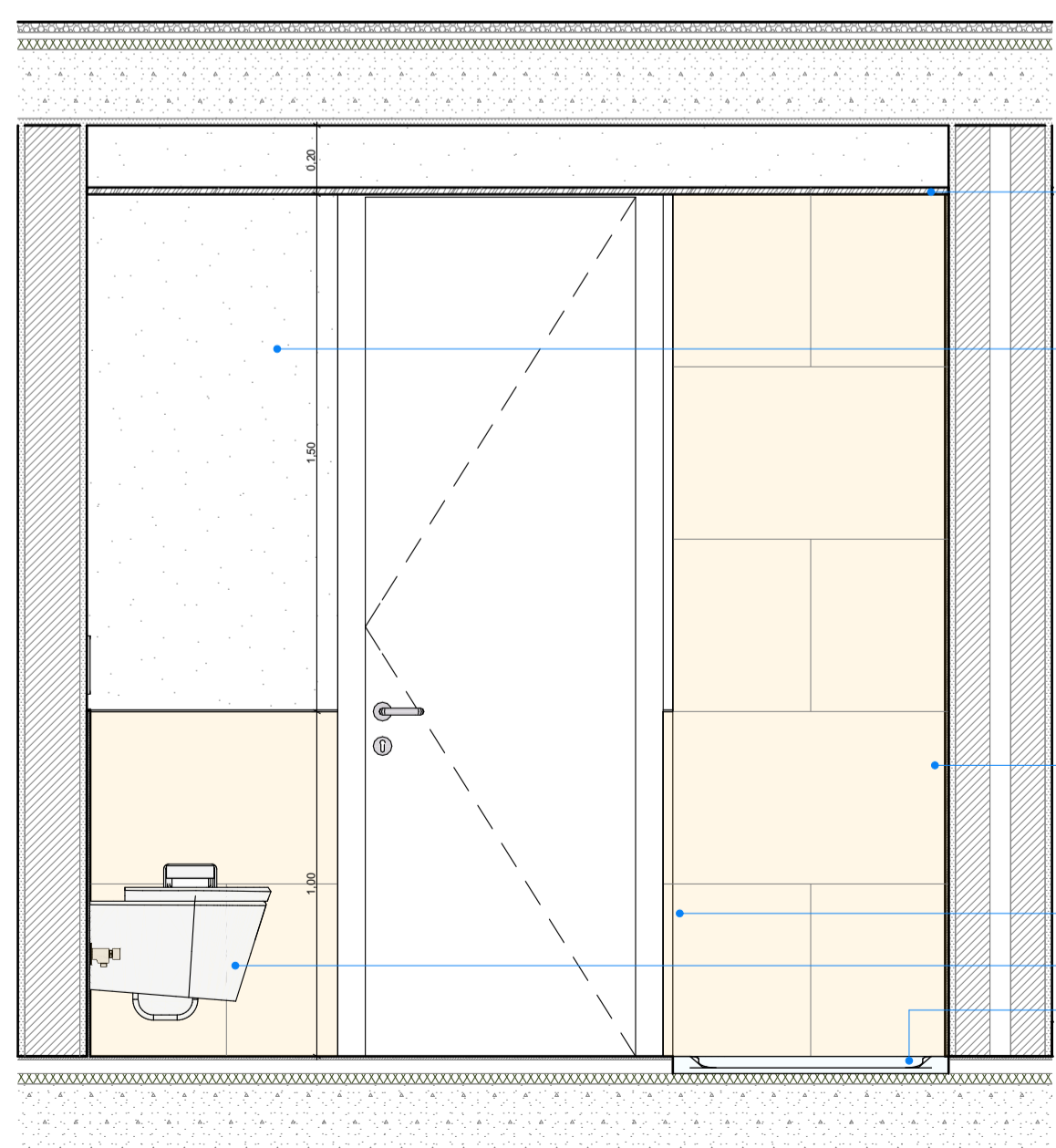

3 I.S. Suite 2 1:20

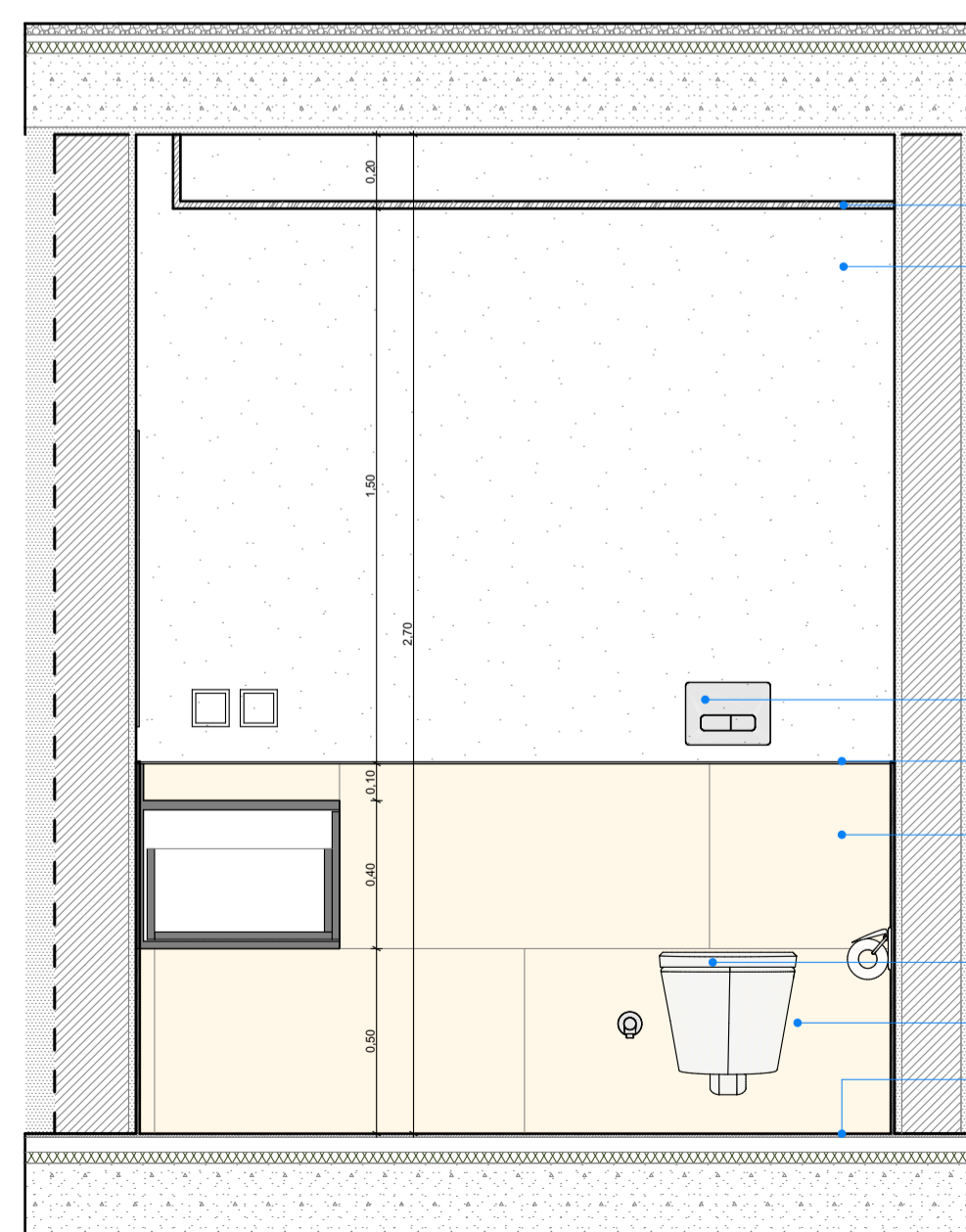

4 I.S. Suite 2 1:20

Puxador - Tipo (Imagem de referência)



Alheta de Separação entre o cerâmico e o reboco



Notas

- 1- Confirmar todas as cotas em obra
- 2 - Atenção aos muros - verificar ficha de pormenores
- 3 - Tomada a 1,10m do chão;
- 4 - Os materiais que por lapso não estão, aqui descritos/identificados, estão no mapa de acabamentos;

Notas

LOTE - 20
C.S. Piso 0 = Ø = 109,50

1- Confirmar todas as cotas em obra

Arquitetos
Rúben Cardoso
 Filipe Camacho
 Rua da Paz
 Bairro, EE, SP
 Business Center nº 23
 Fone: (11) 3906-1111
 www.refarquitectos.com.br
REF ARQUITECTOS
 Colaboradores
 Arq. Dino Barcelos

Dono de Obra :

Projecto : Lote 20
 Sintra | Fontanelas
 Alvará de Loteamento 3/2007 de 2 de Fevereiro

Fase :

Preparação Obra - Execução

Designação :

Instalação Sanitária Suite 2

Escala :

1:20

Data :

Novembro de 2020

Desenho Nº :

P.L. P.O.17

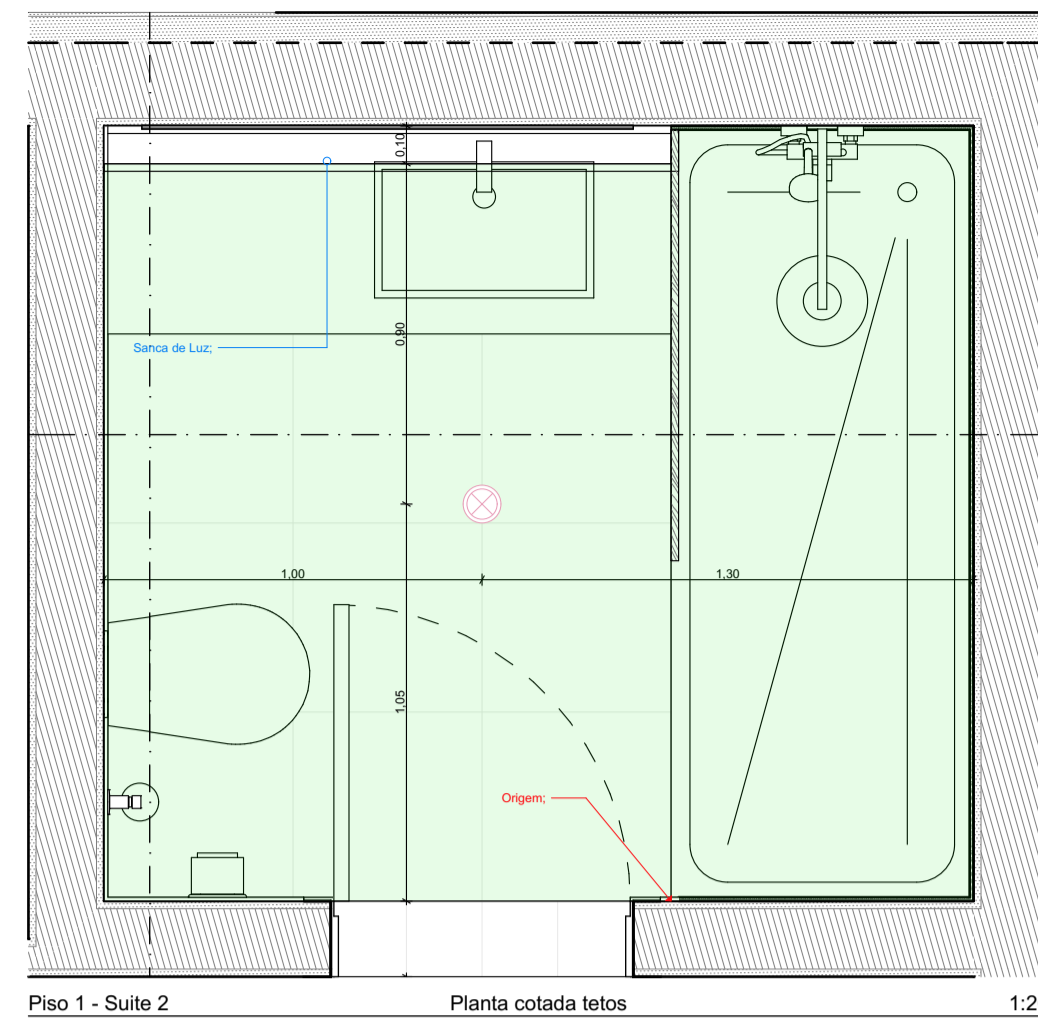
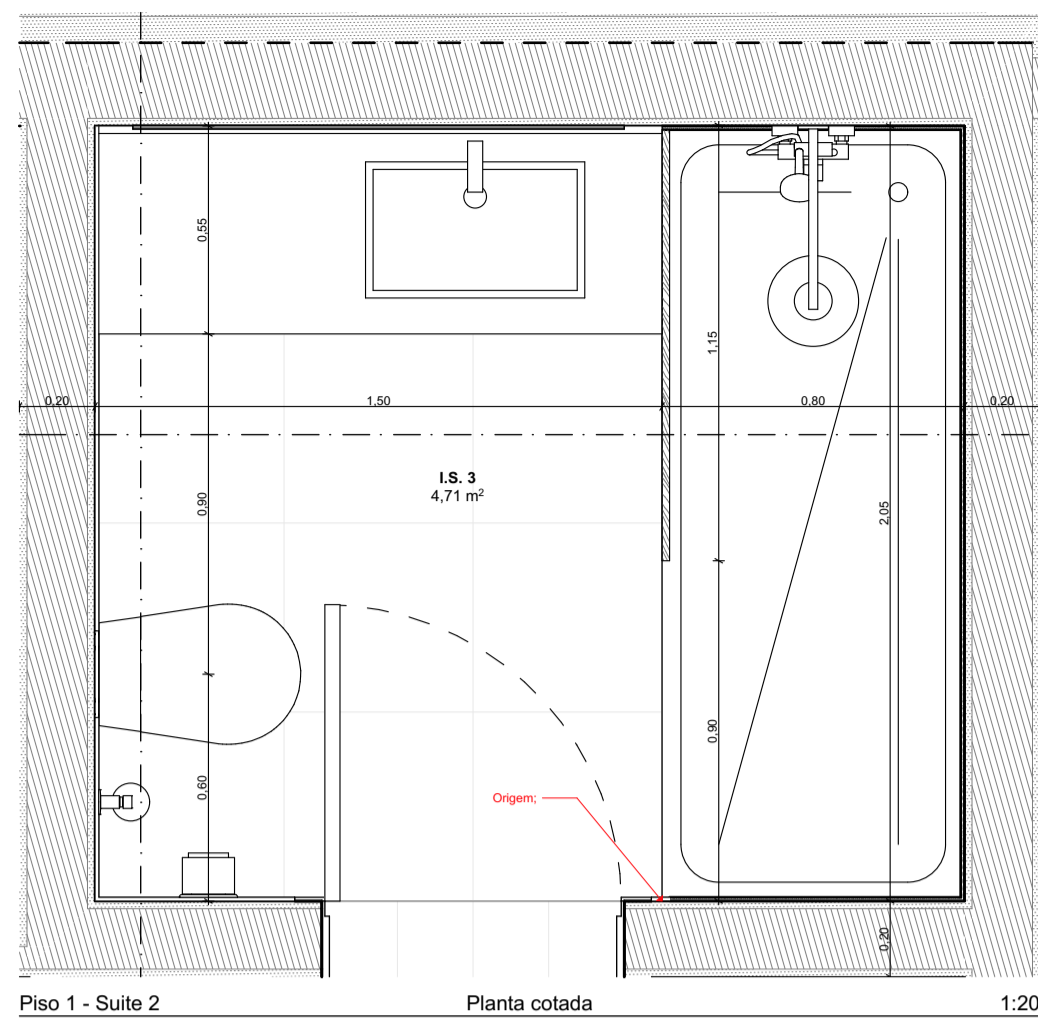

Instalação sanitária 2 - 3D

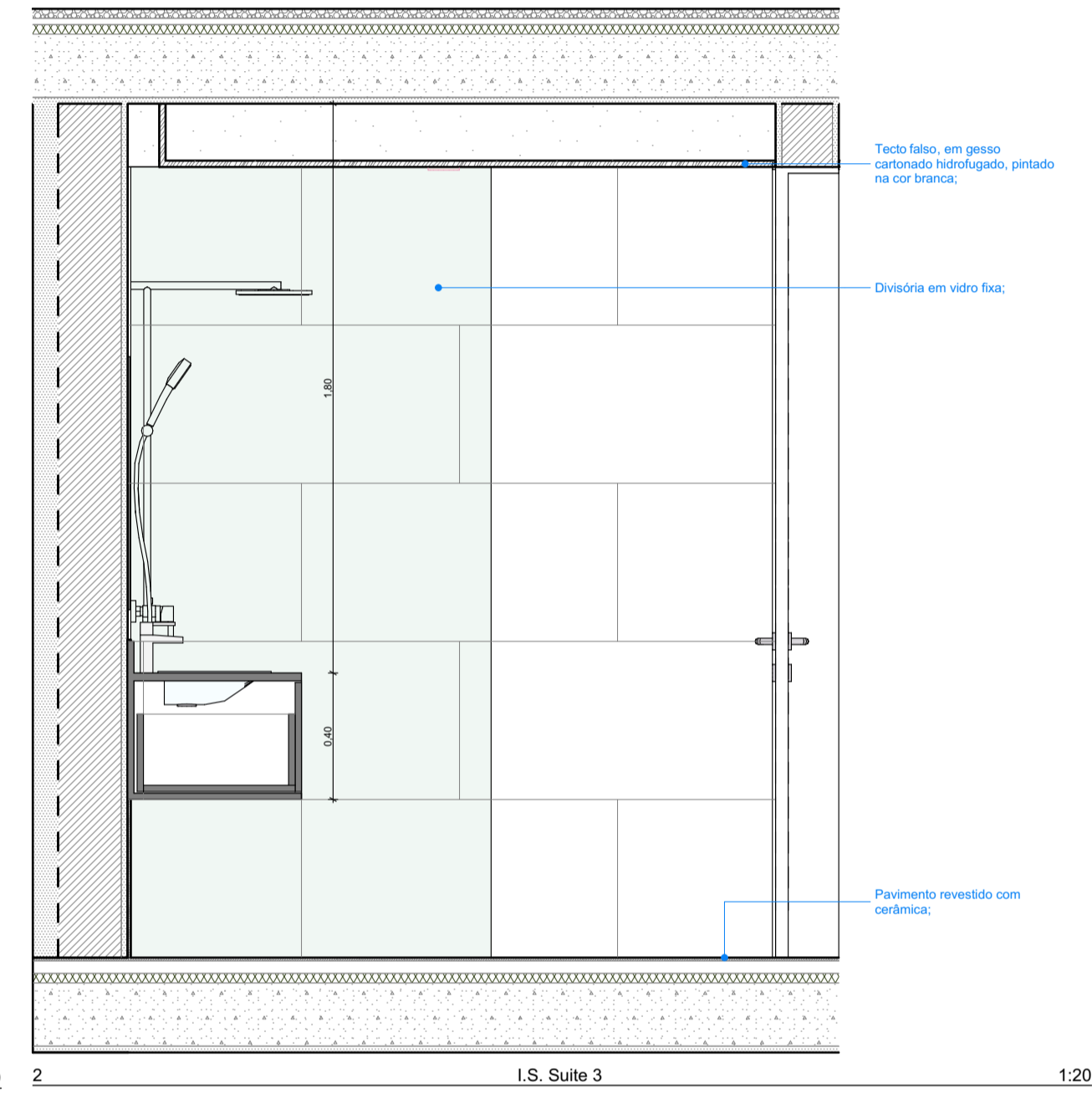
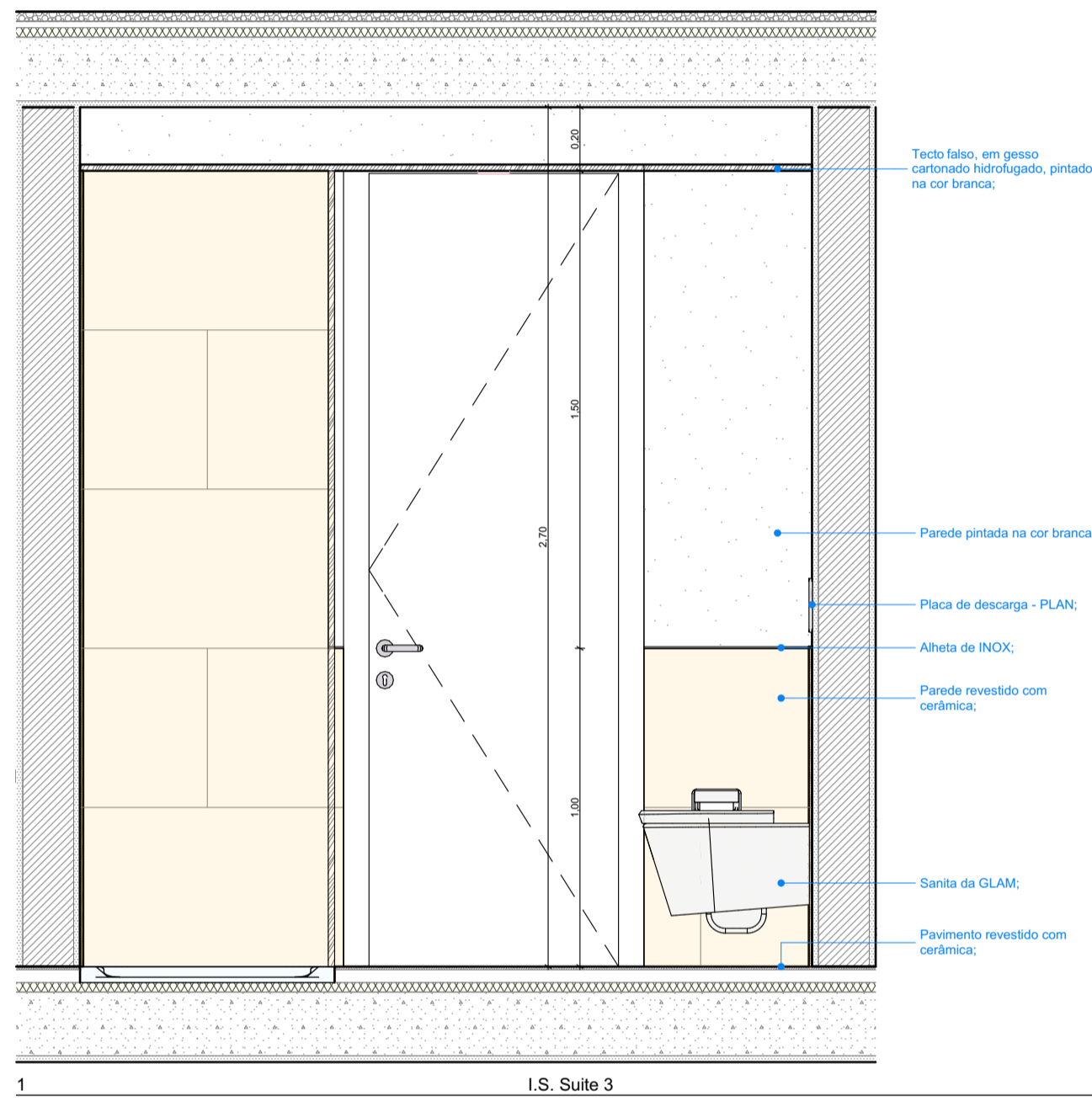

Revestimento do duche - Tipo (Imagem de referência);



Móvel - Tipo (Imagem de referência)

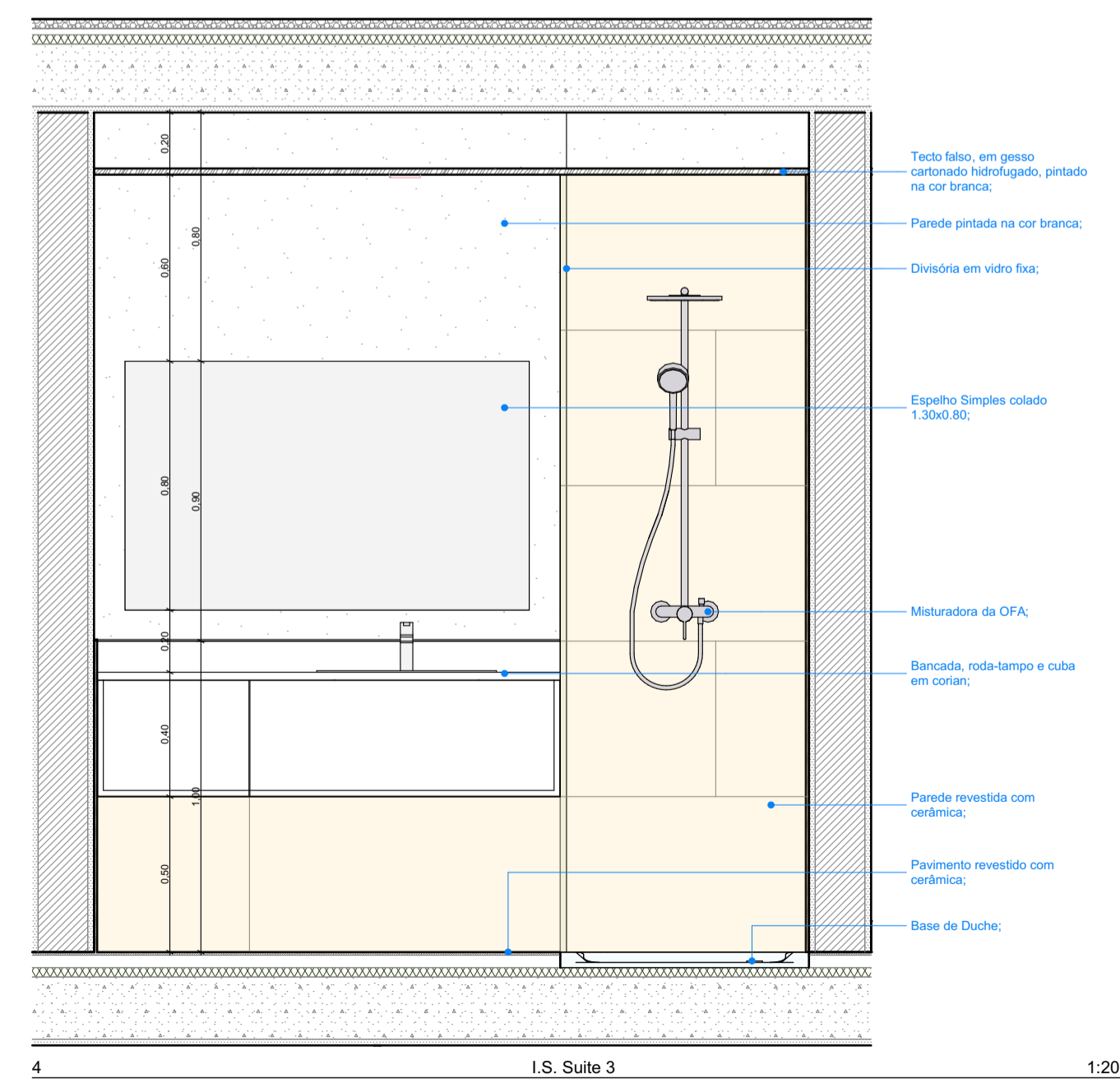
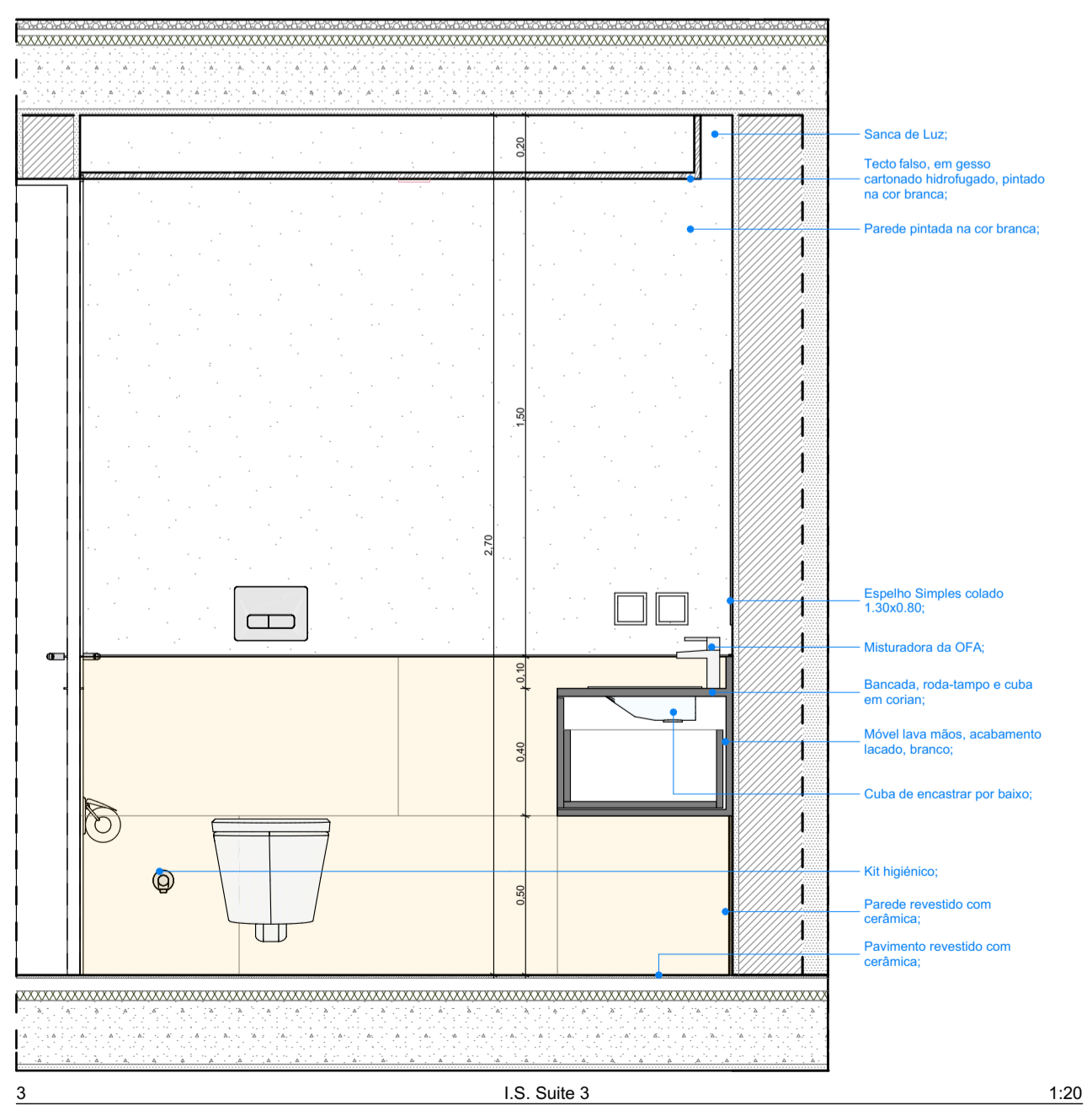

Puxador - Tipo (Imagem de referência)



Alheta de Separação entre o cerâmico e o reboco



Notas

- 1- Confirmar todas as cotas em obra
- 2 - Atenção aos muros - verificar ficha de pormenores
- 3 - Tomada a 1,10m do chão;
- 4 - Os materiais que por lapso não estão, aqui descritos/ identificados, estão no mapa de acabamentos;

Notas

LOTE - 20
C.S. Piso 0 = Ø = 109.50

1- Confirmar todas as cotas em obra

Arquitectos
Filipe Camacho
Rúben Cardoso
Alameda de Paço
Barcelos, S.P.P.
Business Center, Lda
Rua João de Deus, 23
4400-038 Barcelos
9100-028 Funchal
Madeira

Colaboradores
Arq. Dino Barcelos

Dono de Obra :

Projecto : Lote 20

Sintra | Fontanelas
Alvará de Loteamento 3/2007 de 2 de Fevereiro

Fase : Preparação Obra - Execução

Designação : Instalação Sanitária Suite 3

Escala : 1:20

Data : Novembro de 2020

Desenho Nº :

P.L. P.O.18

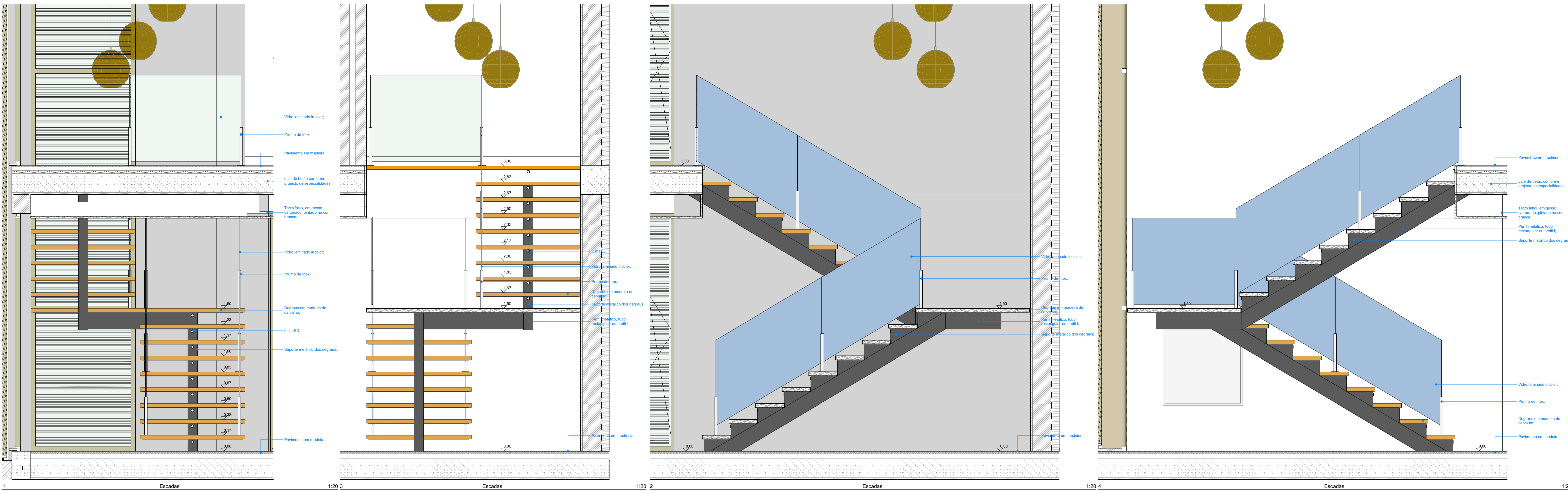

Escadas Interiores - Tipo estrutura e degraus (Imagem de referência)



Escadas Interiores - Guarda tipo (Imagem de referência)



Escadas Interiores 3D

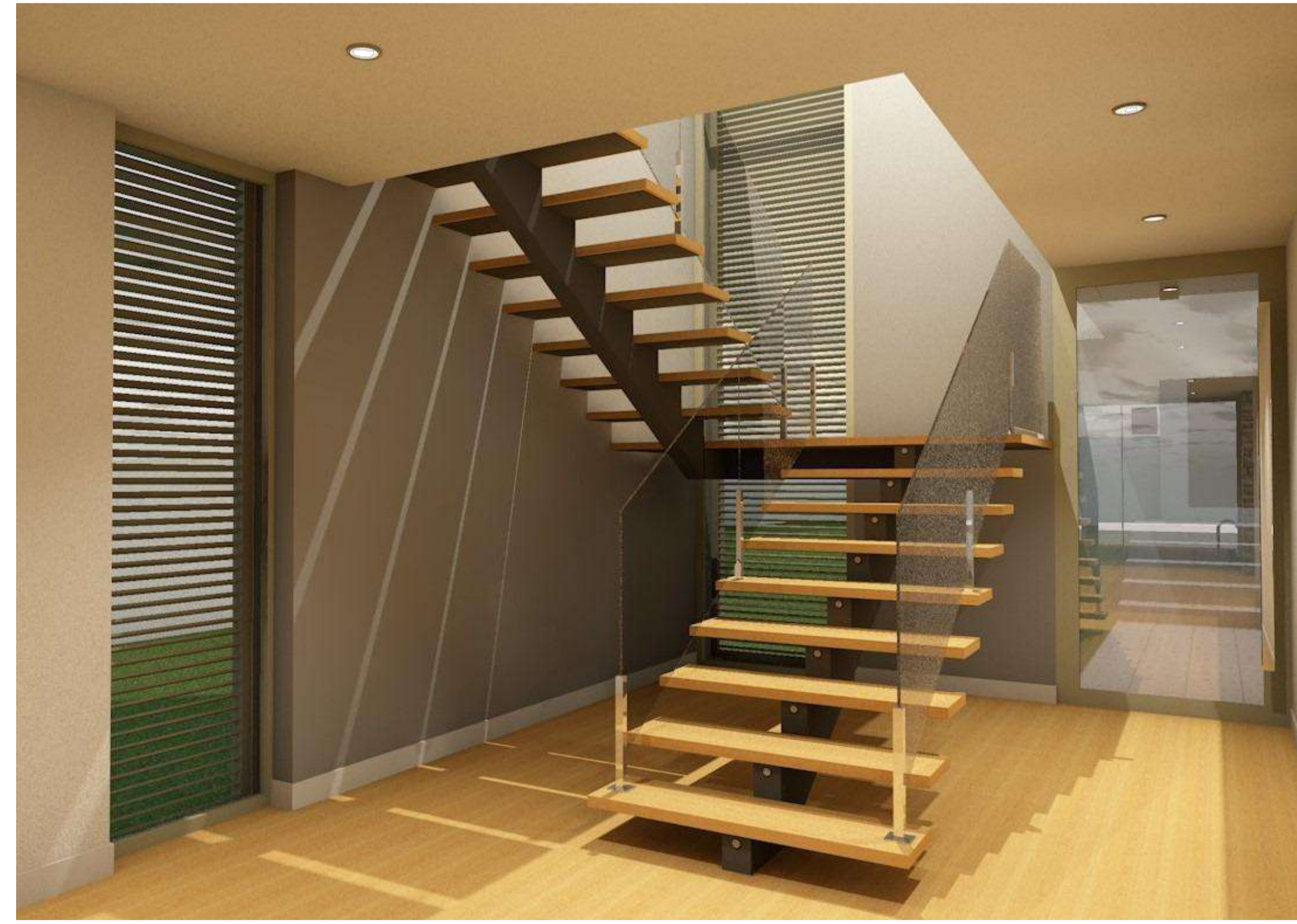

Notas	
LOTE- 20	
C.S. Piso 0 = Ø = 109,50	
1- Confirmar todas as cotas em obra	
Arquitectos	Colaboradores
Rúben Cardoso	Arq. Dino Barcelos
Filipe Camacho	
Arquiteta de Espaço	
Barcelos, S.P.	
Business Center, Lda	
Proj. Interiores	
FRANCOIS ACHAL	
9800-028 Funchal	
Madeira	
Dono de Obra :	
Projecto :	Lote 20
	Sintra Fontanelas
	Alvará de Lotamento 3/2007 de 2 de Fevereiro
Fase :	Preparação Obra -Execução
Designação :	Escada Interior
Escala :	1:20
Data :	Novembro de 2020
Desenho Nº :	P.L. P.O.19

Talude - Tipo



Imagem de referência do Talude - Tipo



Localização do Talude - Imagem 3D

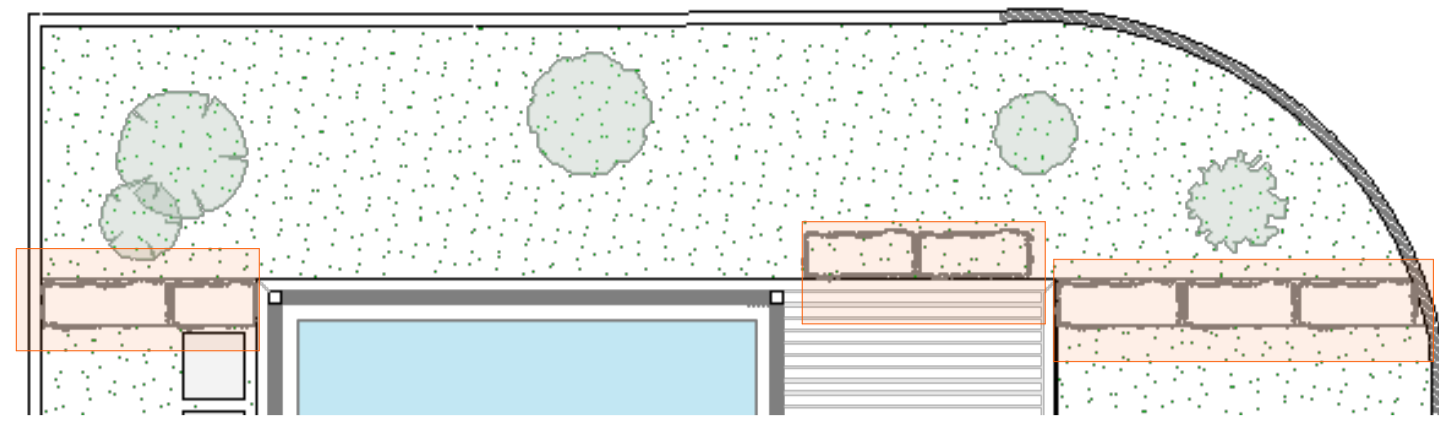
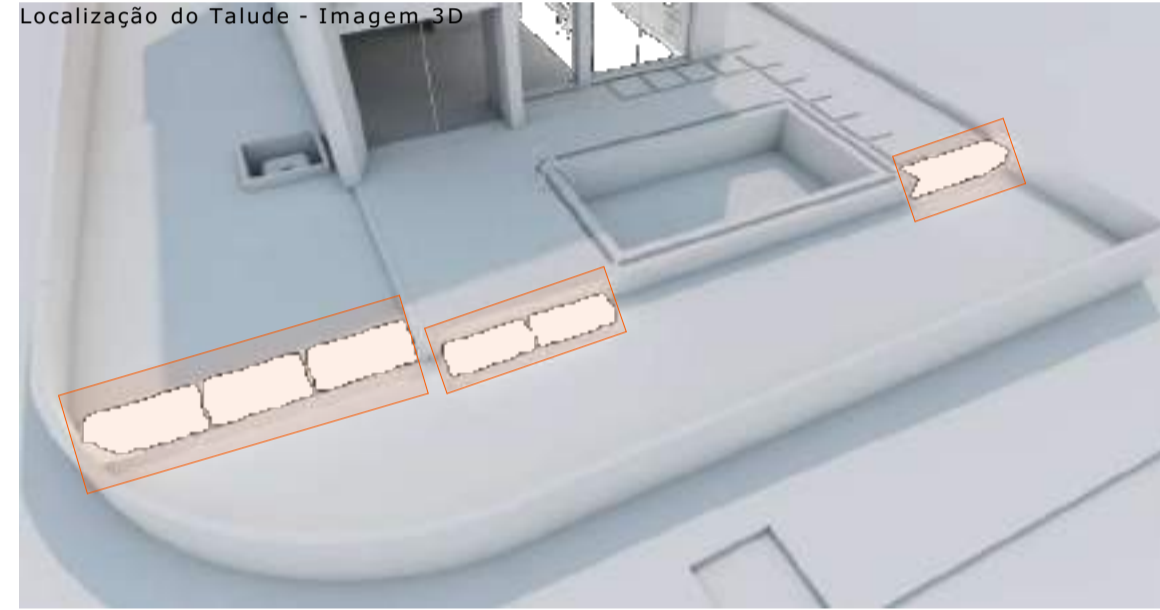

Solução da piscina - Tipo



Imagem de referência da solução da caleira



Imagem de referência da pastilha

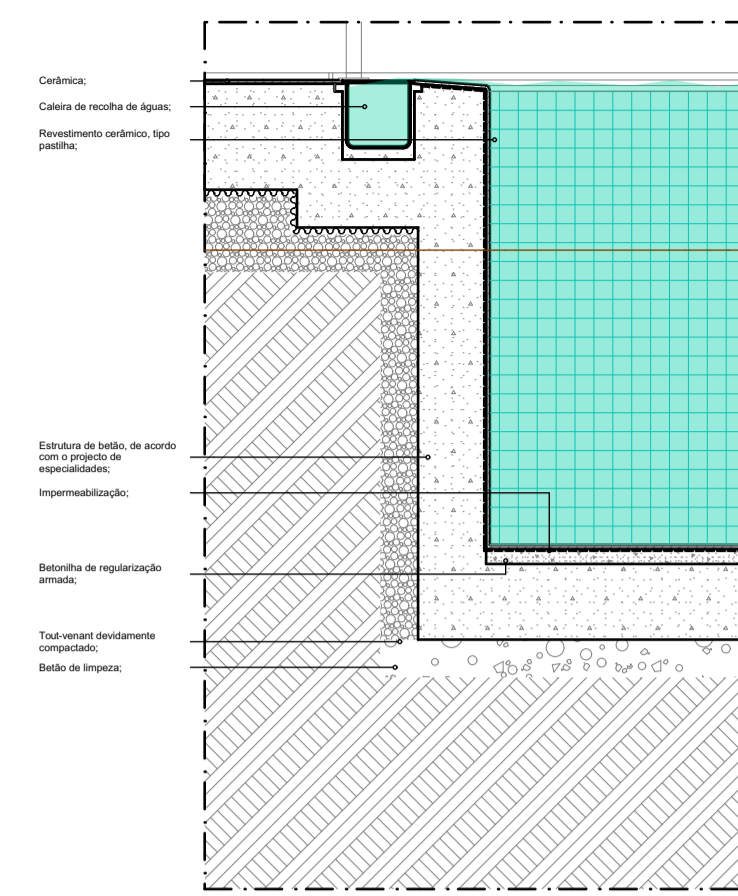

Imagem 3D da piscina
Caleira de 0.20cm - colocar a volta da piscina



Imagem 3D da piscina com materiais (Imagem de referência)

Sanças - Tipo

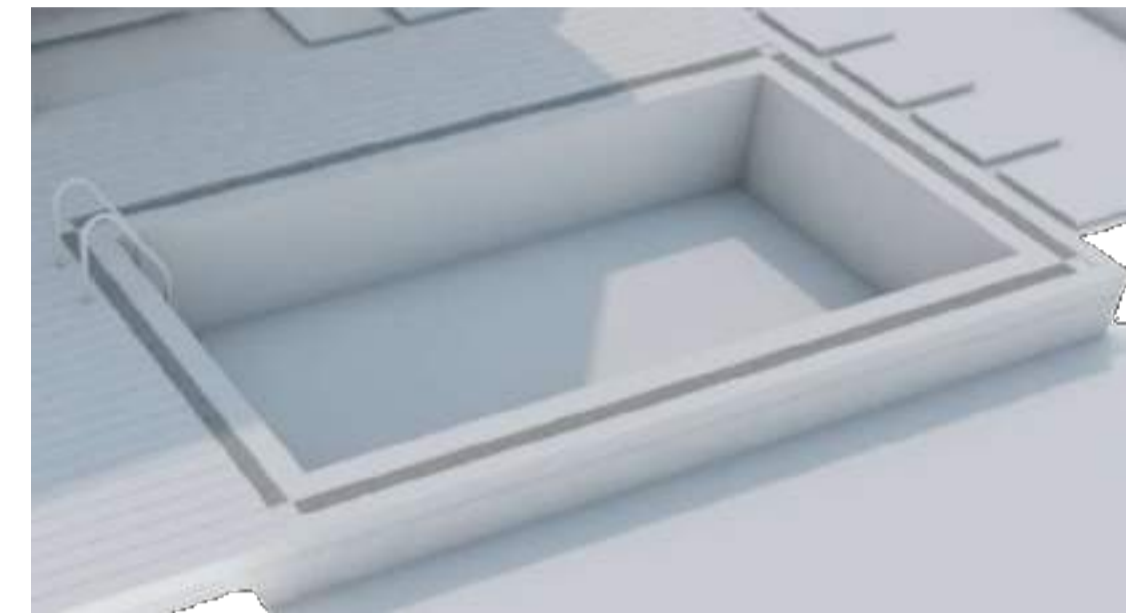

Luz fluorescente:
Tecto falso em gesso cartonado hidrófugo;
Alinhado de remate para gesso cartonado;

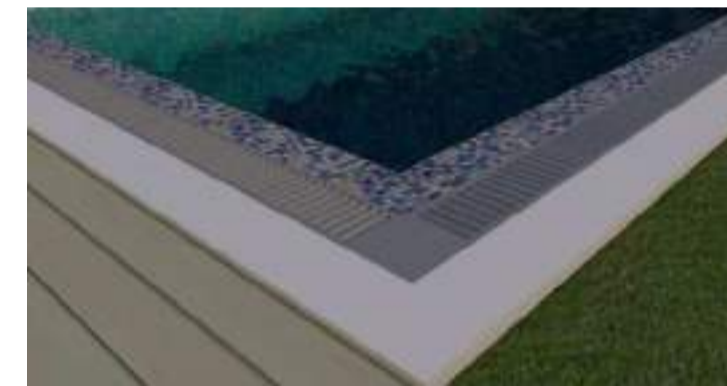
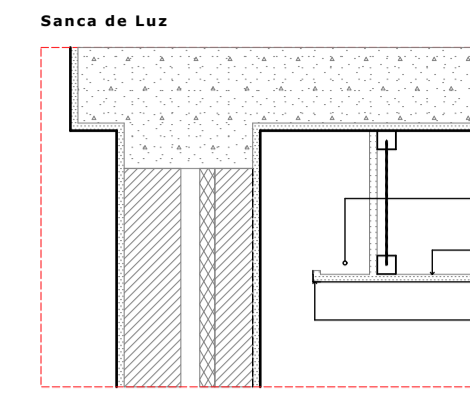
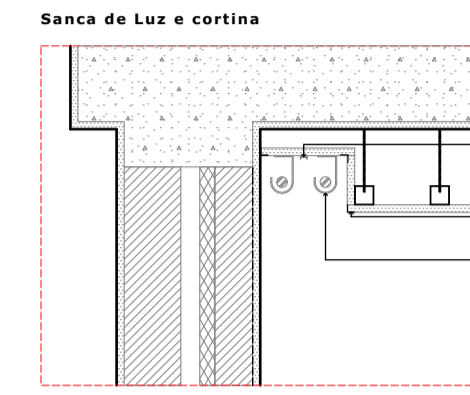

Luz fluorescente:
Tecto falso em gesso cartonado hidrófugo;
Alinhado de remate para gesso cartonado;
Acessório para colocar as cortinas;

Sanca para a cortina - Tipo (Imagem de referência)

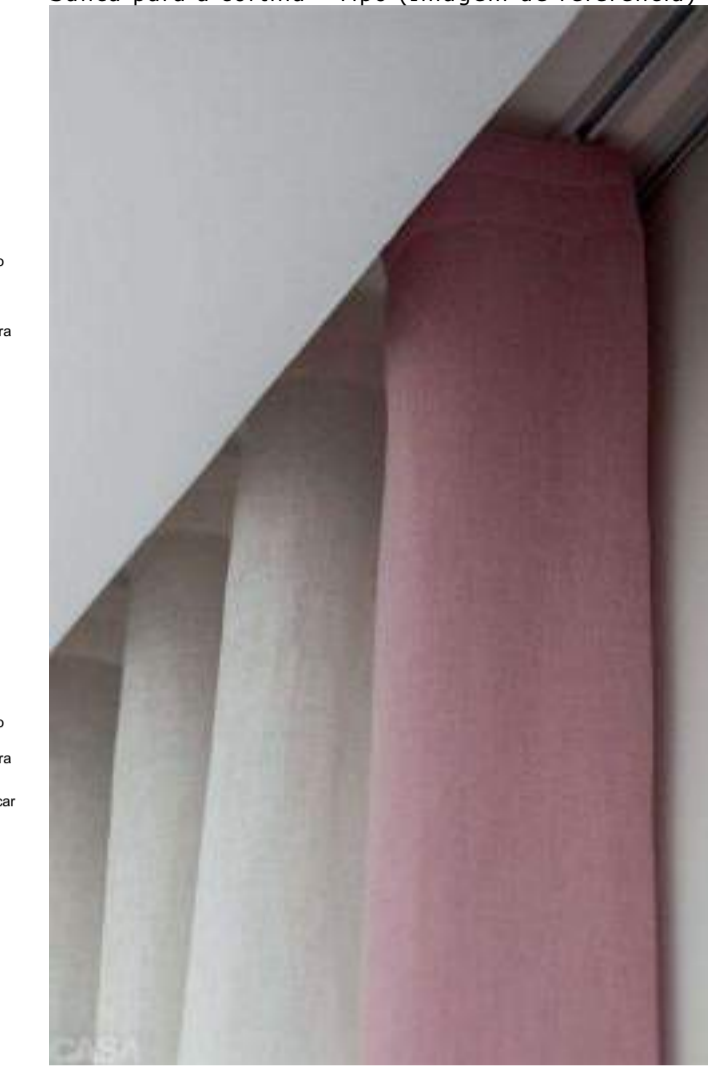

Sanca para a cortina - Tipo (Cave, Suite futura - Imagem de referência)



Guarda exterior - Metalizada

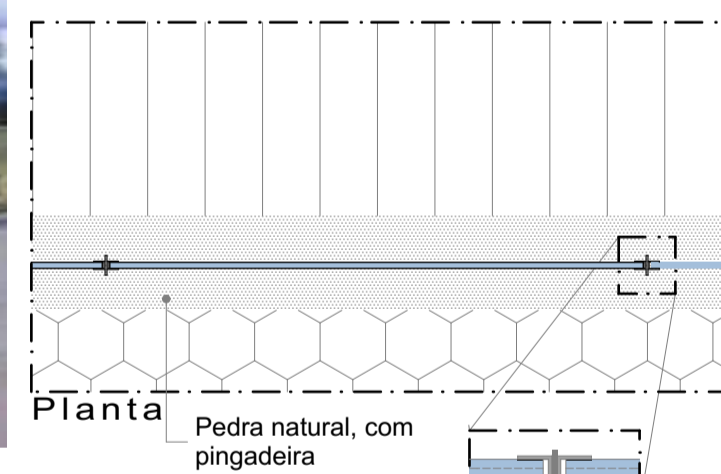

Planta
Pedra natural, com pingadeira

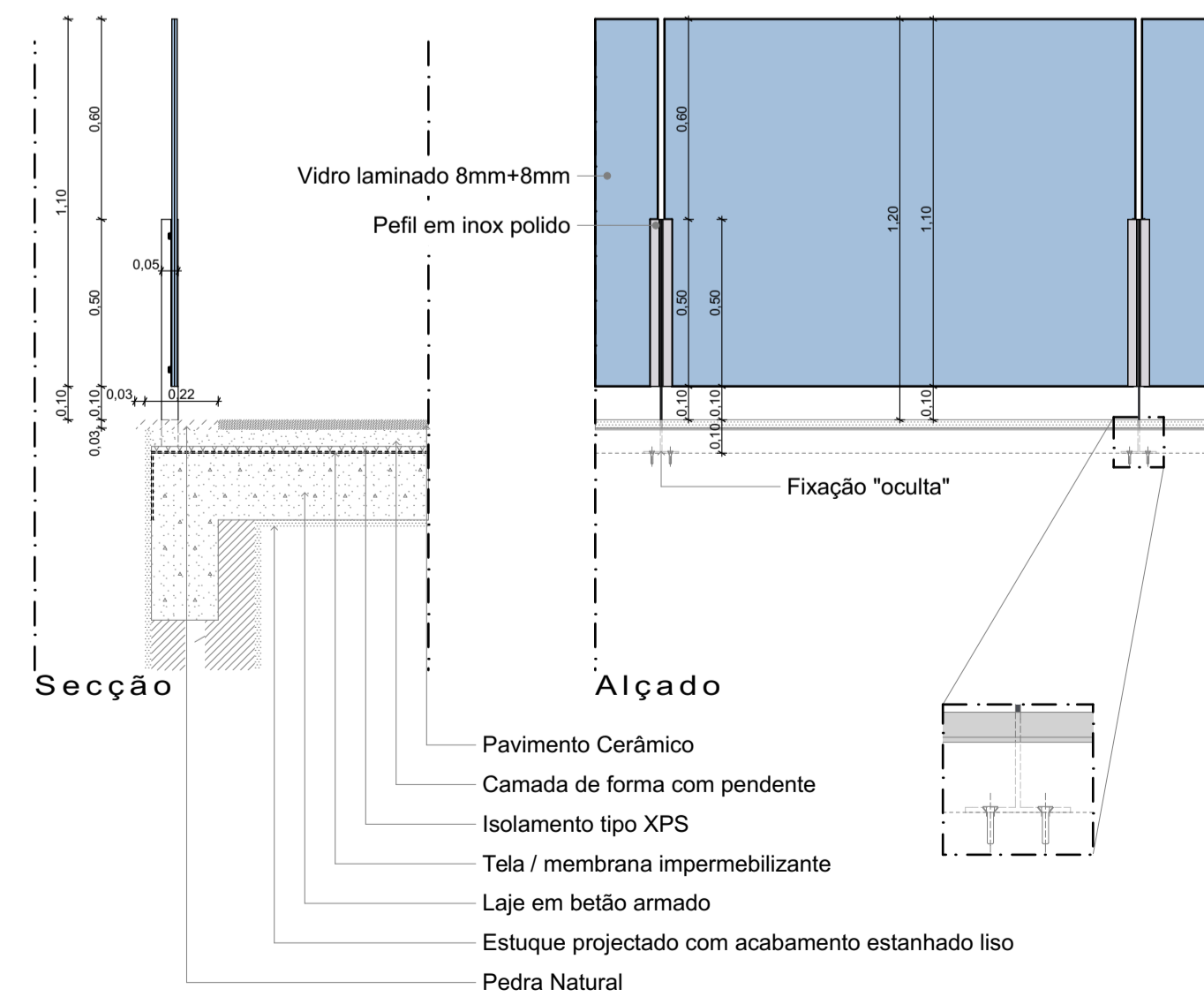

Secção
Alçado
Pavimento Cerâmico
Camada de forma com pendente
Isolamento tipo XPS
Tela / membrana impermeabilizante
Laje em betão armado
Estuque projectado com acabamento estanhado liso
Pedra Natural

NOTA:
Solução deverá ser revista pela empresa instaladora.

Soleira com pingadeira - Tipo



Chaminé - Tipo

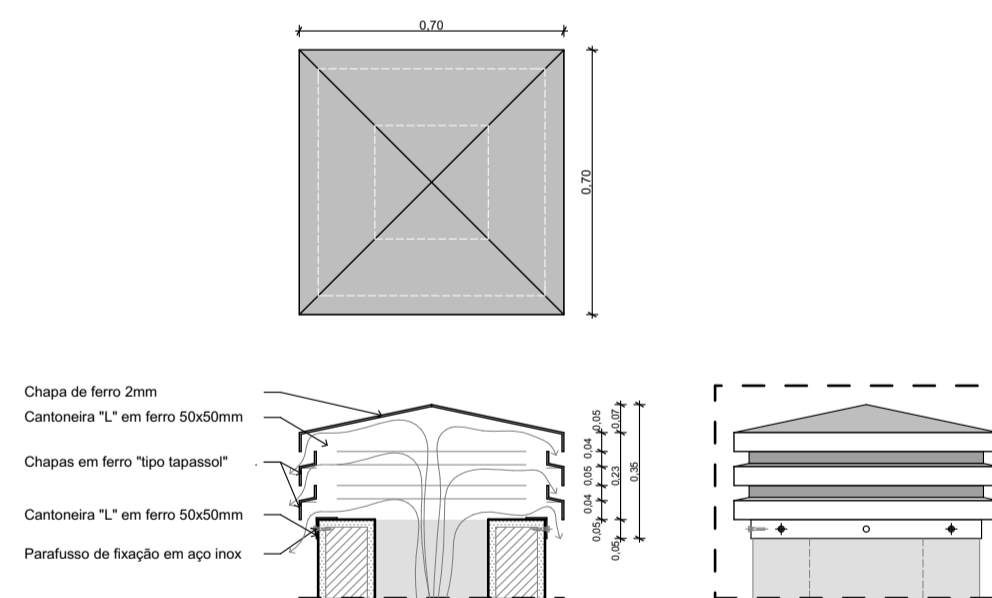

Chapa de ferro 2mm
Cantoneira "L" em ferro 50x50mm
Chapas em ferro "tipo lapasoso"
Cantoneira "L" em ferro 50x50mm
Parafusos de fixação em aço inox

Chaminé Tipo - Imagem 3D



Chapa quinada na cor cinza;

Reboco pintado à cor branca;

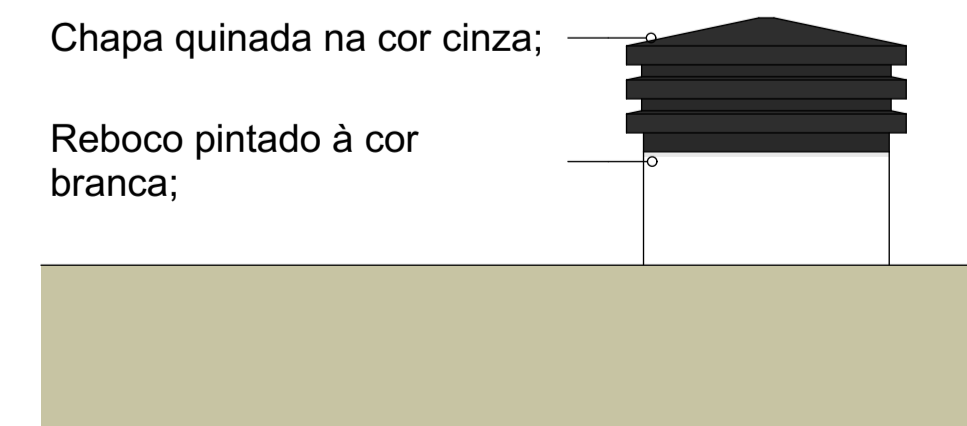

Notas

LOTE - 20
C.S. Piso 0 + Ø = 109.50

1- Confirmar todas as cotas em obra

Arquitectos
Rúben Cardoso
Filipe Camacho
Rua da...
Business Center...
FRANCO ACHAL
9800-028 Funchal
Madeira

Colaboradores
Arq. Dino Barcelos

Dono de Obra :

Projecto : Lote 20
Sintra | Fontanelas
Alvará de Loteamento 3/2007 de 2 de Fevereiro

Fase : Preparação Obra - Execução

Designação : Pormenores

Escala : 1:20

Data : Novembro de 2020

Desenho Nº :
P.L. P.O.20