

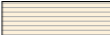
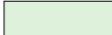
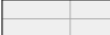
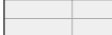

- limite do lote
- - - - - limite máximo de implantação
- limite de implantação

- | | |
|--------------------------------------------------------------------------------------------------------------------|-------------------------------------------------------------------------------------------------------------------------------|
|  pavimento em calçada |  pavimento flutuante em madeira AC5 |
|  zona verde - relva |  pavimento cerâmico (a definir) |
|  pavimento cerâmico (a definir) |  cobertura plana invertida não transitável |
|  pavimento cerâmico tipo deck |  piscina |

ZARQ
ARQUITECTURA E DESIGN

Planta Piso -1

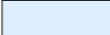
josé dias batista arqº
OA 17 746
T| 96 389 07 40
arq.jbatista@gmail.com

NOTAS

Não medir desenhos, usar só cotagem.
Qualquer cota indicada, é sempre sujeita a confirmação em obra.
Em caso de incoerência entre desenhos, a escala ampliada é a que vigora.

Planta Piso -1

1:100

ARQ03

este desenho é propriedade dos autores e não pode ser reproduzido, divulgado ou copiado no todo ou em parte sem autorização, reservados todos os direitos pela legislação em vigor, DEC_LEI 63/85
nota: as cotas nesta escala referem-se sempre ao limpo, para complementar esta informação consultar as outras escalas.

83.10
COROAMENTO

85.01
COROAMENTO

84.77

84.8

84.70

84.67

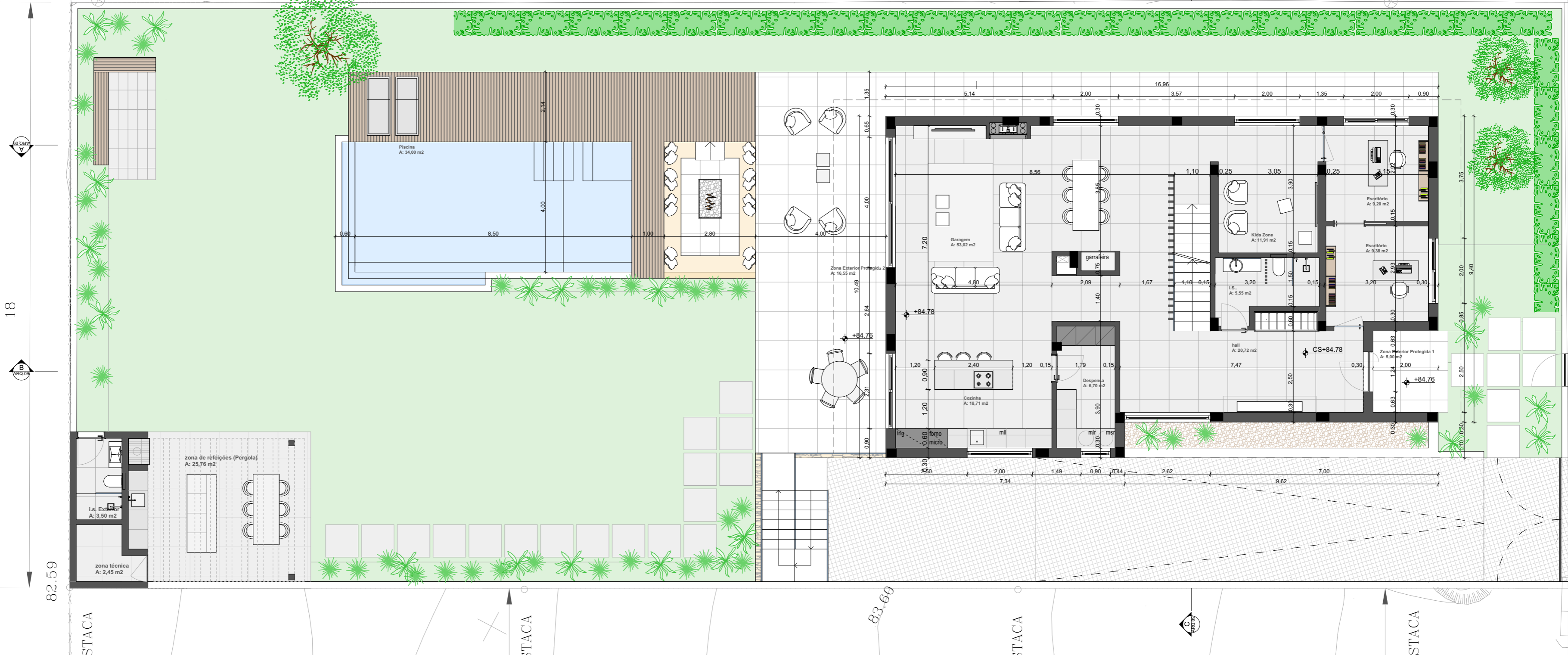

18

PROJ

82.59

ESTACA

ESTACA

ESTACA

ESTACA

84.72

84.71

84.51

84.60

84.58

PT

COTA LANCIL

- limite do lote
- - - - - limite máximo de implantação
- limite de implantação
- pavimento em calçada
- zona verde - relva
- pavimento cerâmico (a definir)
- pavimento cerâmico tipo deck
- pavimento flutuante em madeira AC5
- pavimento cerâmico (a definir)
- cobertura plana invertida não transitável
- piscina

ZARQ
ARQUITECTURA E DESIGN

Planta Piso 0

José dias batista arqº
OA 17 746
TJ 96 389 07 40
arq.jbatista@gmail.com

NOTAS
Não medir desenhos, usar só cotagem.
Qualquer cota indicada, é sempre sujeita a confirmação em obra.
Em caso de incoerência entre desenhos, a escala ampliada é a que vigora.

Planta Piso 0

1:100

ARQ04

este desenho é propriedade dos autores e não pode ser reproduzido, divulgado ou copiado no todo ou em parte sem autorização, reservados todos os direitos pela legislação em vigor, DEC_LEI 63/85
nota: as cotas nesta escala referem-se sempre ao limpo, para complementar esta informação consultar as outras escalas.

83.10
COROAMENTO

85.01
COROAMENTO

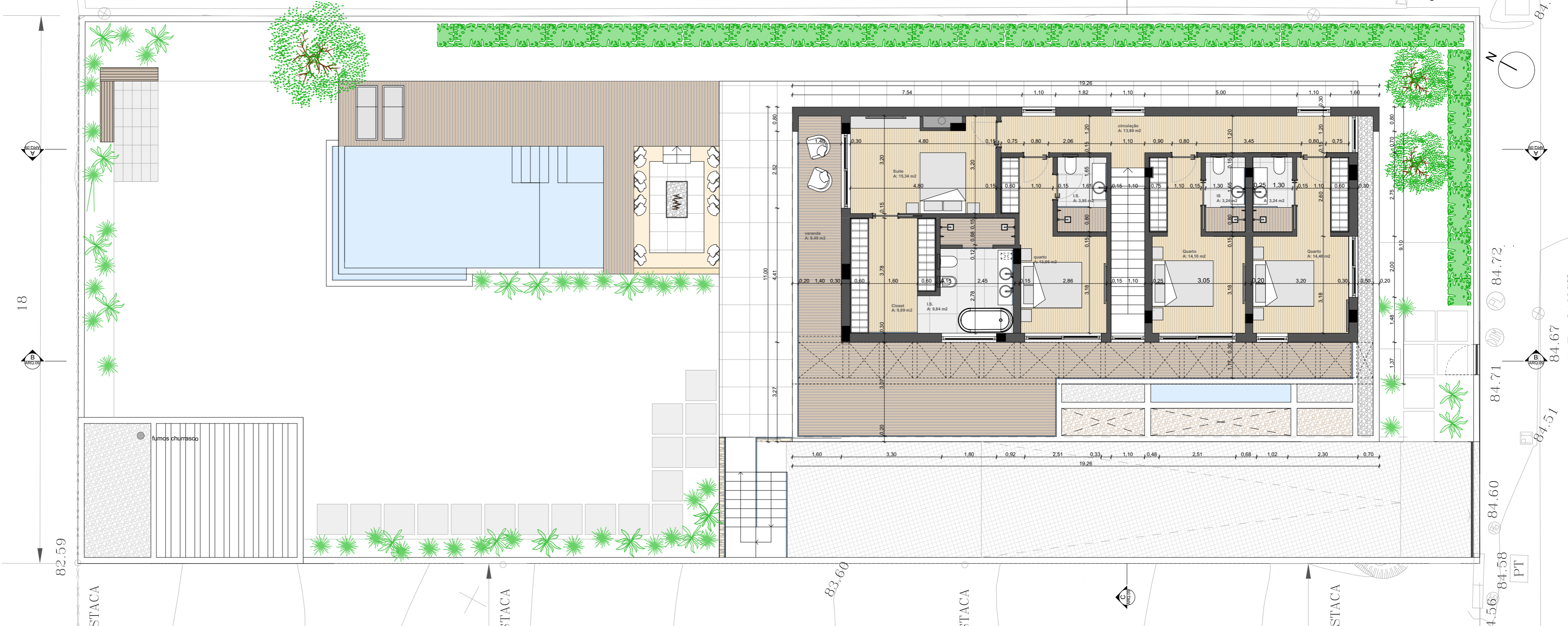

- limite do lote
- - - - - limite máximo de implantação
- limite de implantação

- | | |
|--------------------------------|-------------------------------------------|
| pavimento em calçada | pavimento flutuante em madeira AC5 |
| zona verde - relva | pavimento cerâmico (a definir) |
| pavimento cerâmico (a definir) | cobertura plana invertida não transitável |
| pavimento cerâmico tipo deck | piscina |

ZARQ
ARQUITECTURA E DESIGN

Planta Piso 1

josé dias batista arqº
OA 17 746
T| 96 389 07 40
arq.jbatista@gmail.com

NOTAS

Não medir desenhos, usar só cotagem.
Qualquer cota indicada, é sempre sujeita a confirmação em obra.
Em caso de incoerência entre desenhos, a escala ampliada é a que vigora.

Planta Piso 1



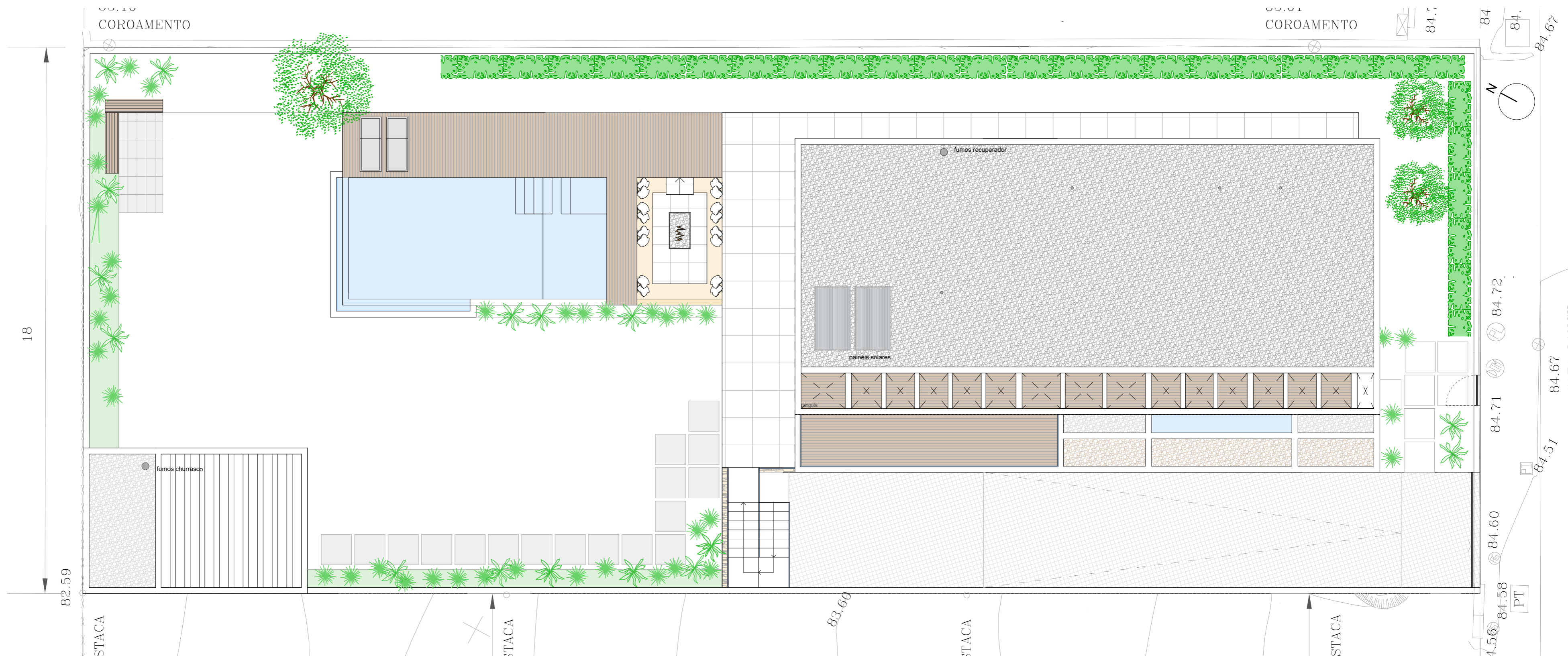

1:100

ARQ05

este desenho é propriedade dos autores e não pode ser reproduzido, divulgado ou copiado no todo ou em parte sem autorização, reservados todos os direitos pela legislação em vigor, DEC_LEI 63/85
nota: as cotas nesta escala referem-se sempre ao limpo, para complementar esta informação consultar as outras escalas.

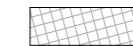
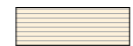

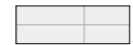
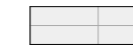
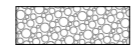
- limite do lote
- - - - - limite máximo de implantação
- limite de implantação

- | | |
|--------------------------------------------------------------------------------------------------------------------|-------------------------------------------------------------------------------------------------------------------------------|
|  pavimento em calçada |  pavimento flutuante em madeira AC5 |
|  zona verde - relva |  pavimento cerâmico (a definir) |
|  pavimento cerâmico (a definir) |  cobertura plana invertida não transitável |
|  pavimento cerâmico tipo deck |  piscina |

NOTAS

Não medir desenhos, usar só cotagem.

Qualquer cota indicada, é sempre sujeita a confirmação em obra.

Em caso de incoerência entre desenhos, a escala ampliada é a que vigora.

ZARQ
ARQUITECTURA E DESIGN

Planta Cobertura

1:100

Planta Cobertura

josé dias batista arqº
OA 17 746
T| 96 389 07 40
arq.jbatista@gmail.com

ARQ06

este desenho é propriedade dos autores e não pode ser reproduzido, divulgado ou copiado no todo ou em parte sem autorização, reservados todos os direitos pela legislação em vigor, DEC_LEI 63/85
nota: as cotas nesta escala referem-se sempre ao limpo, para complementar esta informação consultar as outras escalas.

NOTAS

Não medir desenhos, usar só cotagem.
Qualquer cota indicada, é sempre sujeita a confirmação em obra.
Em caso de incoerência entre desenhos, a escala ampliada é a que vigora.

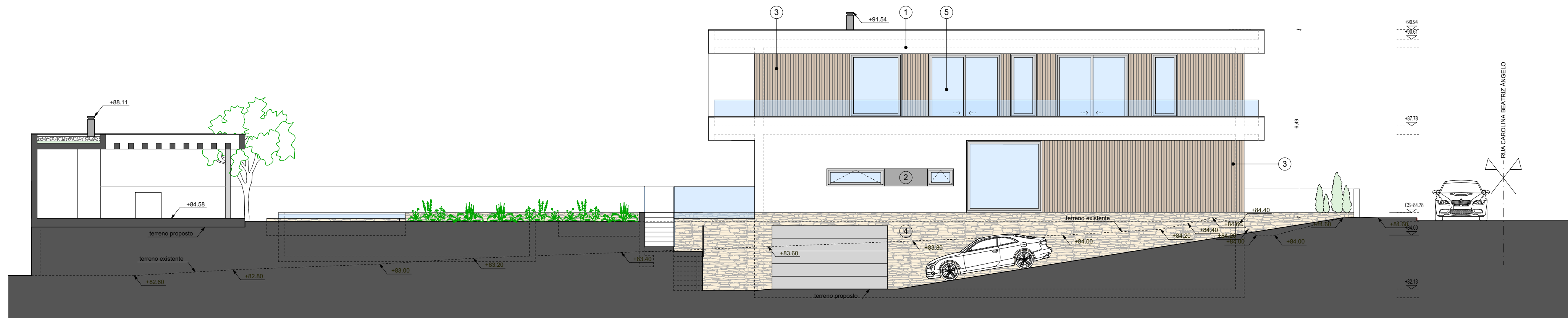

Alçado Poente

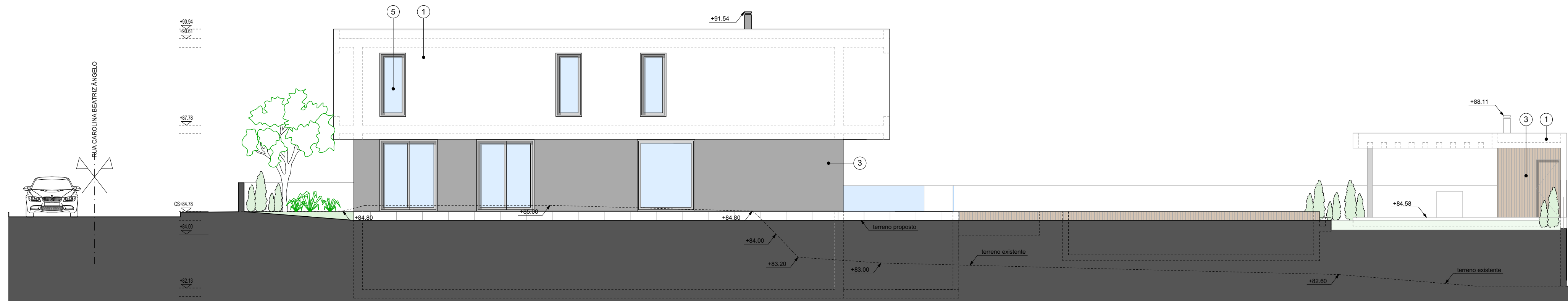

Alçado Nascente

- 1 - reboco pintado à cor branco CIN E503 Branco Natural
- 2 - reboco pintado à cor cinza CIN 7132 Cinza Ardósia
- 3 - revestimento cerâmico acabamento tipo madeira
- 4 - revestimento em cerâmico tipo cimenteira do louro - luna MOD. 850 - 200X540 MM - LN08
- 5 - Caixilharia de PVC, cor cinza RAL 9011, consultar projecto térmico

ZARQ
ARQUITECTURA E DESIGN

josé dias batista arq[®]
OA 17 746
TJ 96 389 07 40
arq.jbatista@gmail.com

Alçados

1:100

ARQ08

este desenho é propriedade dos autores e não pode ser reproduzido, divulgado ou copiado no todo ou em parte sem autorização, reservados todos os direitos pela legislação em vigor. DEC_LEI 63/85
nota: as cotas nesta escala referem-se sempre ao limpo, para complementar esta informação consultar as outras escalas.

NOTAS

Não medir desenhos, usar só cotagem.
Qualquer cota indicada, é sempre sujeita a confirmação em obra.
Em caso de incoerência entre desenhos, a escala ampliada é a que vigora.

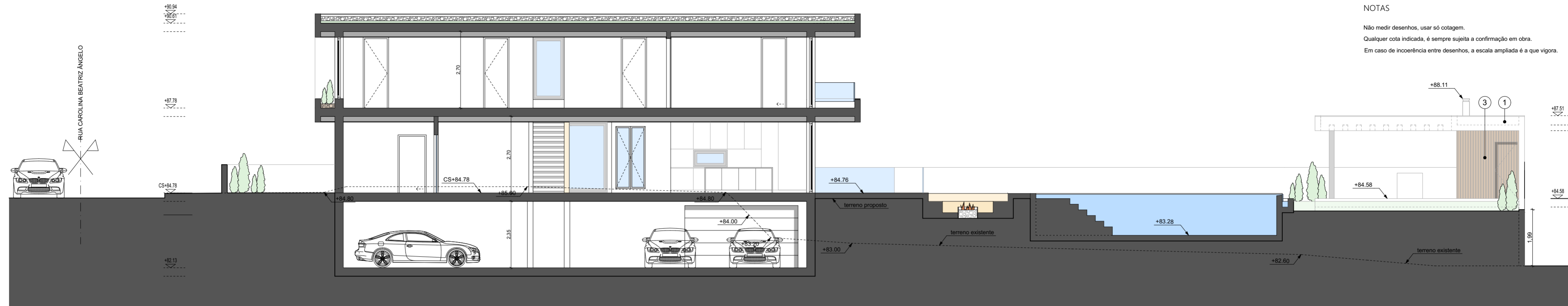



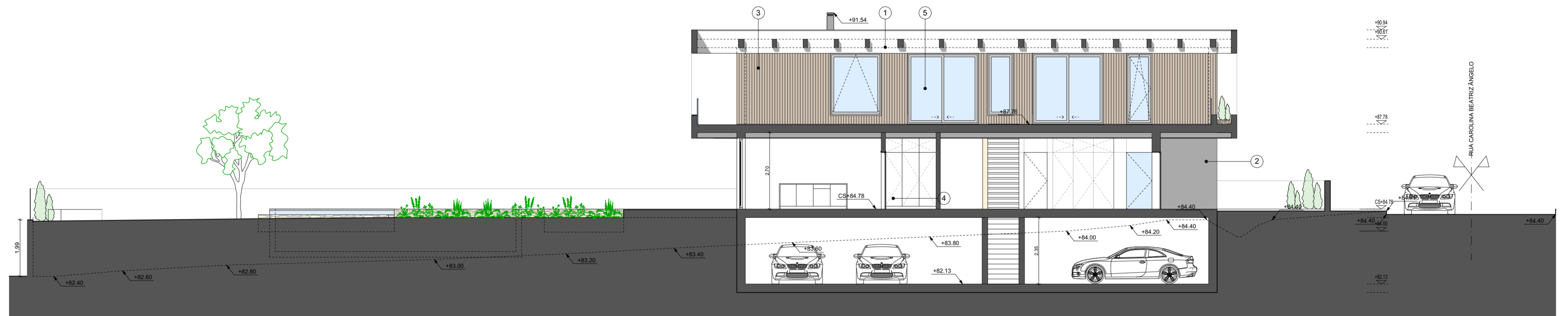

Corte A

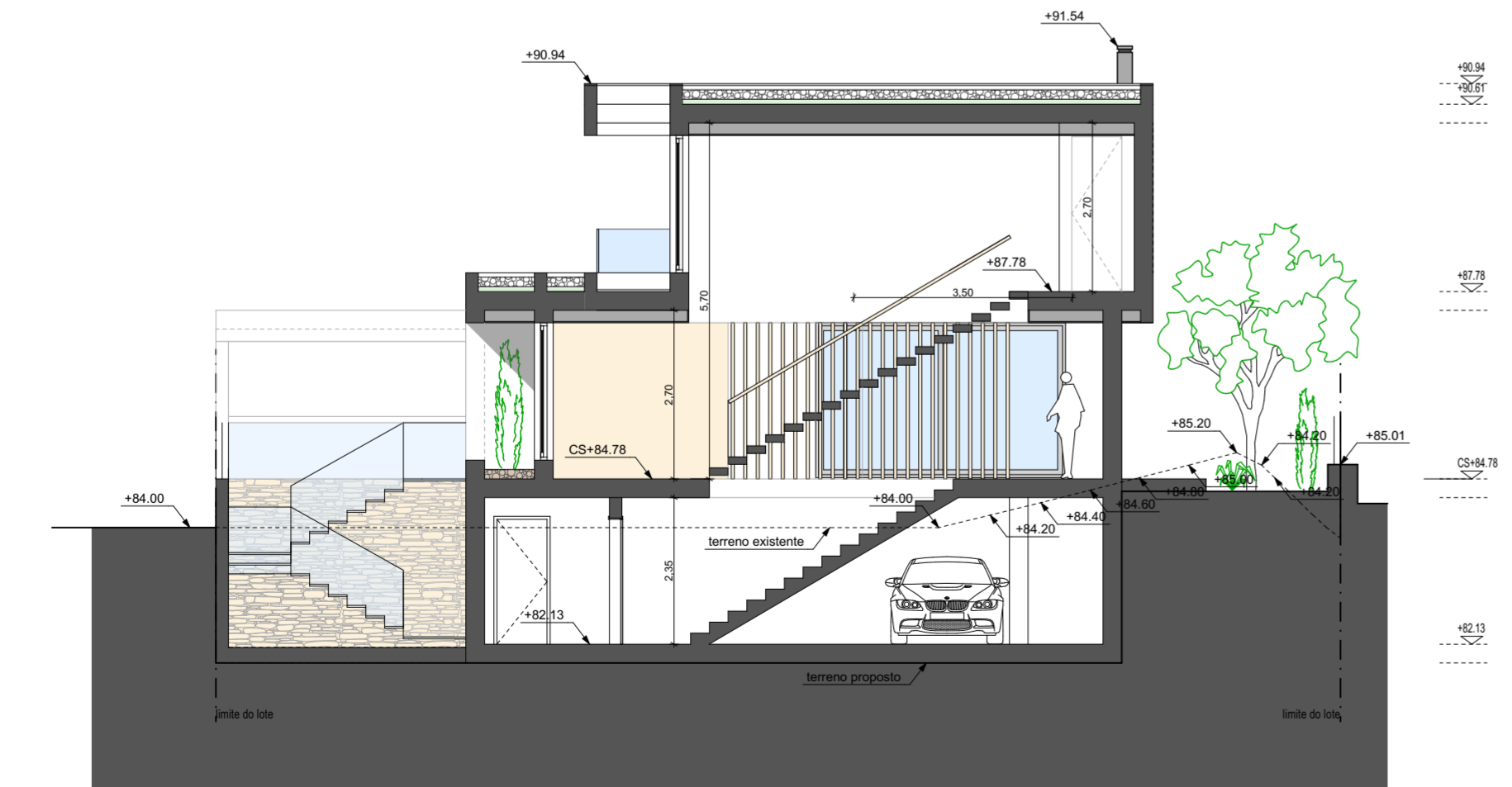

Corte B



Corte C

-  1 - reboco pintado à cor branco CIN E503 Branco Natural
-  2 - reboco pintado à cor cinza CIN 7132 Cinza Ardósia
-  3 - revestimento cerâmico acabamento tipo madeira
-  4 - revestimento em cerâmico tipo cimenteira do louro - luna MOD. 850 - 200X540 MM - LN08
-  5 - Caixilharia de PVC, cor cinza RAL 9011, consultar projecto térmico

ZARQ
ARQUITECTURA E DESIGN

José dias batista arq^{ta}
OA 17 746
TJ 96 389 07 40
arqjbatista@gmail.com

Cortes

1:100

ARQ09

este desenho é propriedade dos autores e não pode ser reproduzido, divulgado ou copiado no todo ou em parte sem autorização, reservados todos os direitos pela legislação em vigor, DEC_LEI 63/85
nota: as cotas nesta escala referem-se sempre ao limpo, para complementar esta informação consultar as outras escalas.