

X= 321240
Y= 3614530

X= 321240
Y= 3614530

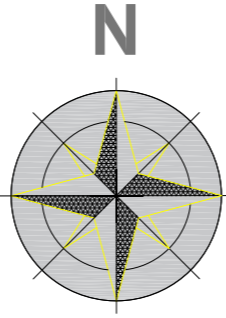

LEVANTAMENTO TOPOGRAFICO GEOREFERENCIADO
SISTEMA DE COORDENADAS RECTANGULARES
DATUM : BASE SE
ELIPSÓIDE : INTERNACIONAL
PROJECÇÃO : U.T.M.
FUSO : 28
COTAS REFERIDAS AO NIVEL MÉDIO

- EXTERIORES**
- Ext_01 : 04.20m2
Escadaria - área impermeabilizada
 - Ext_02 : 90.00m2
Calçada Portuguesa Existente
 - Ext_03 : 241.00m2
Pavimento em Basalto
 - Ext_04 : 99.80m2
Área verde relva
 - Ext_05 : 08.00m2
Área Verde
 - Ext_06 : 07.20m2
Canteiros
 - Ext_07 : 76.40m2
Bamboo Deck / Jacuzzi Area
 - Ext_08 : 46.00m2
Tanque de água

Legenda :

—	LEIENDA	—	MURO DE BETÃO
TTTP	TALUDE	—	MURO DE PEDRA
—	MURO DE PEDRA - SUPORTE	—	MURO DE PEDRA
—	MURO DE BLOCOS / BETÃO	—	PAVIMENTO EM TREF
—	VEDAÇÃO	—	PAV. EM BETONLHA ESQUARTELADA
—	POSTE ELECTRICIDADE	—	PAVIMENTO EM MOSAICO
—	POSTE TELEFONICO	—	PAVIMENTO EM CIMENTO
—	CAIXA EEM ELECTRICIDADE	—	TERRA
—	CAIXA PORTUGAL TELECOM	—	JARDIM
—	SARILETA	—	COBERTURA TELHA ANTIGA
—	CAIXA SEM DESCRIÇÃO	—	COBERTURA DE TELHA
—	CAIXA DE AGUAS RESIDUAIS	—	COBERTURA DE ZINCO
—	CAIXA DE AGUAS PLUVIAIS	—	SOLEIRA \ COTA PAVIMENTO
—	CAIXA DE AGUA POTAVEL	—	POÇO
—	BICA DE INCENDIO	—	CONSTRUÇÃO EXISTENTE
—	LIMITE	—	CONSTRUÇÃO EXISTENTE
—	VEREDA	—	ARVORE GRANDE PORTE EXISTENTE
—	CONSTRUÇÃO EXISTENTE	—	ARVORE PEQUENO PORTE EXISTENTE
—	LANÇAL / PASSO	—	VEREDA
—	CURVA DE NIVEL	—	PALMEIRA EXISTENTE
—	COTA TOPOGRAFICA	—	VEGETAÇÃO EXISTENTE
—		—	BERLA
—		—	TEXTO DESCRIMINADO
—		—	PERFIL DO TERRENO

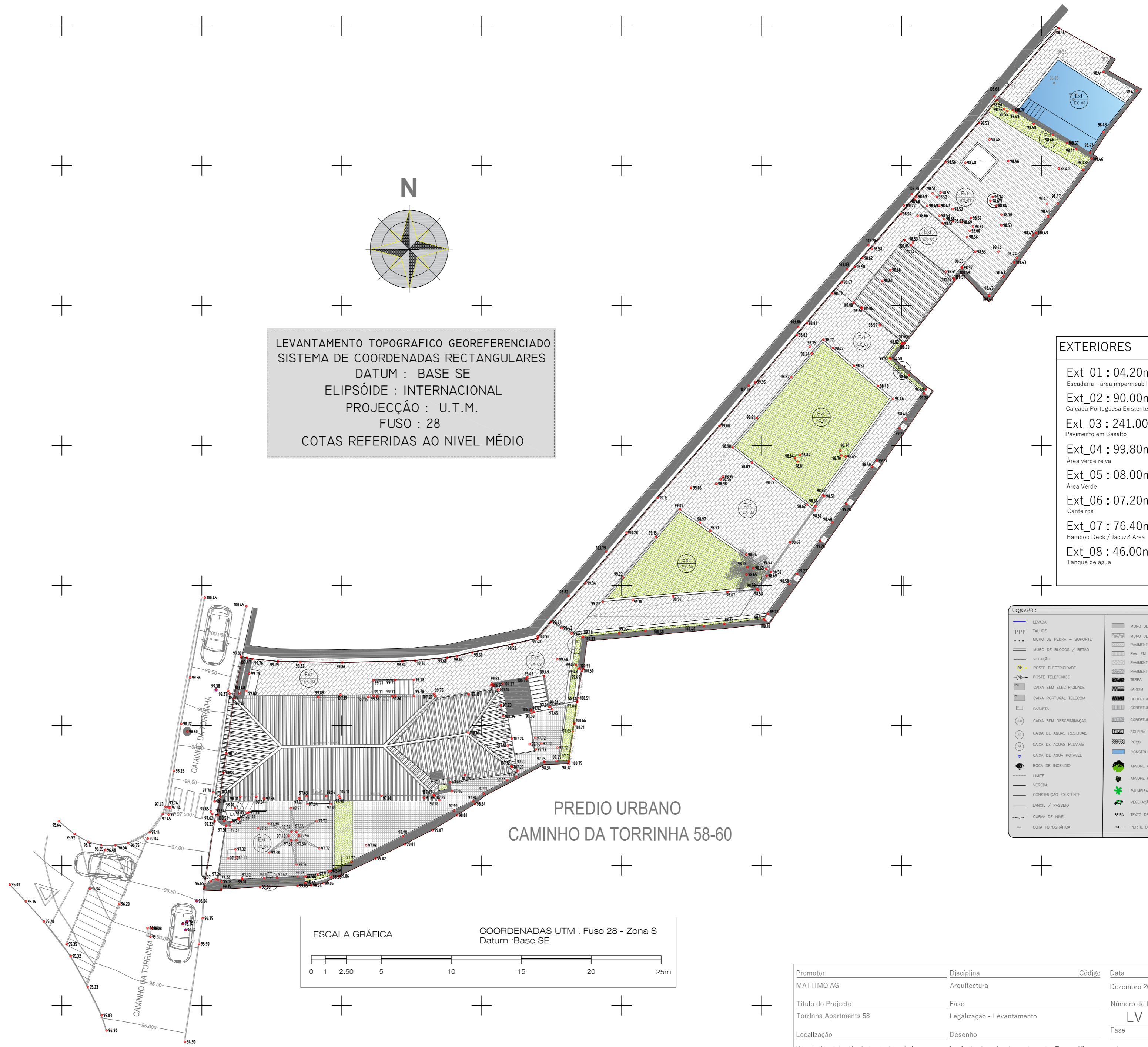

PREDIO URBANO
CAMINHO DA TORRINHA 58-60

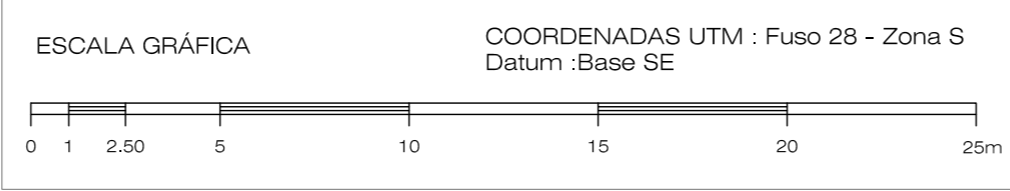

X= 321160
Y= 3614460

Promotor MATTIMO AG	Disciplina Arquitectura	Código	Data Dezembro 2022	Escala 1:200
Título do Projecto Torrinha Apartments 58	Fase Legalização - Levantamento		Número do Desenho LV 03 001 00	Revisão A
Localização Rua da Torrinhã_Santa Luzia_Funchal	Desenho Implantação sobre Levantamento Topográfico		Fase Grupo	Número Folha
TÉCNICO RESPONSÁVEL Hugo Afres O.A.18434				

Este desenho é propriedade intelectual dos seus autores, não podendo, sem prévia autorização ser reproduzido ou usado para qualquer fim a não ser o aqui indicado.



EXTERIORES	
Ext_01 : 04.20m ²	Escadaria - área impermeabilizada
Ext_02 : 90.00m ²	Calçada Portuguesa Existente
Ext_03 : 241.00m ²	Pavimento em Basalto
Ext_04 : 99.80m ²	Área verde relva
Ext_05 : 08.00m ²	Área Verde
Ext_06 : 07.20m ²	Canteiros
Ext_07 : 76.40m ²	Bamboo Deck / Jacuzzi Área
Ext_08 : 46.00m ²	Piscina (Ex tanque água)

Legenda

ÁREA DO PRÉDIO: 830.00m ²	ÁREA BRUTA DE CONSTRUÇÃO: 410.20m ²	ALTURA DA EDIFICAÇÃO: 09.20m	ÁREA DE IMPLANTAÇÃO: 137.20m ²
MATRIZ URBANA: 678	ÁREA ÚTIL: 291.90m ²	ÁREA DE VARANDAS: 10.40m ²	ÁREA DE IMPERMEABILIZAÇÃO: 600.00m ²
FREGUESIA : SANTA LUZIA	ÁREA HABITÁVEL: 194.80m ²	ÁREA DE ALPENDRE: 5.20m ²	ÁREA PERMEÁVEL: 230.00m ²
MATRIZ URBANA: 685 / 19960423	Nº DE PISOS:3	ÁREA DE PARQUEAMENTO DESCOBERTO: 40.50m ²	ÁREA DE ESPAÇOS VERDES: 145.00m ²
	COTA DE SOLEIRA: 98.06m	ÁREA DE PISCINA: 23.80m ²	ÁREA DE ANEXO JARDIM: 26.70m ²

Promotor MATTIMO AG	Disciplina Arquitetura	Código	Data Dezembro 2022	Escala 1:200
Título do Projecto Torrinha Apartments 58	Fase Legalização - Proposta	Número do Desenho PR 03 002	Revisão 00	C.Int. A
Localização Rua da Torrínha_Santa Luzia_Funchal	Desenho Planta de Implantação Proposta	Fase Grupo	Número Número	Folha Folha
		TÉCNICO RESPONSÁVEL Hugo Alres O.A.18434		

Este desenho é propriedade intelectual dos seus autores, não podendo, sem prévia autorização ser reproduzido ou usado para qualquer fim a não ser o aqui indicado.

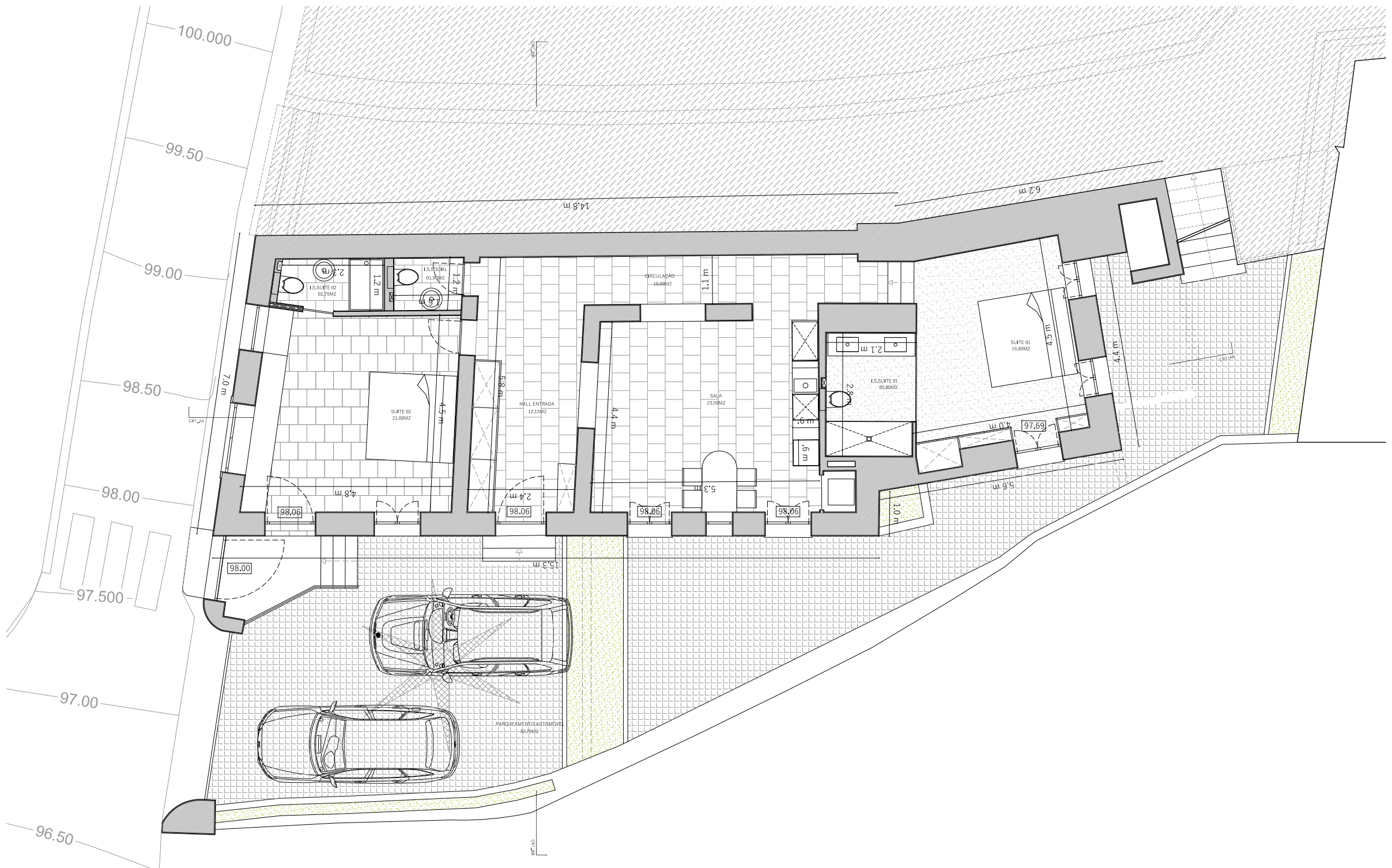

Legenda

ÁREA BRUTA PISO 00: 137,80M2
 ÁREA ÚTIL PISO 00: 89,20M2
 ÁREA HABITÁVEL PISO 00: 61,40M2
 ÁREA DE ALPENDRE: 05,20M2
 ÁREA DE PARQUEAMENTO DESCOBERTO: 40,50 m²

Promotor	Disciplina	Código	Data	Escala
MATTIMO AG	Arquitectura		Dezembro 2022	1:100
Título do Projecto	Fase	Número do Desenho	Revisão	C.Int.
Torrinha Apartments 58	Legalização - Proposta	PR	03	00
Localização	Desenho	Fase	Grupo	Número
Rua da Torrinha_Santa Luzia_Funchal	Planta do Piso 00			
			TÉCNICO RESPONSÁVEL	
			Hugo Aires O.A.18434	

Este desenho é propriedade intelectual dos seus autores, não podendo, sem prévia autorização ser reproduzido ou usado para qualquer fim a não ser o aqui indicado.



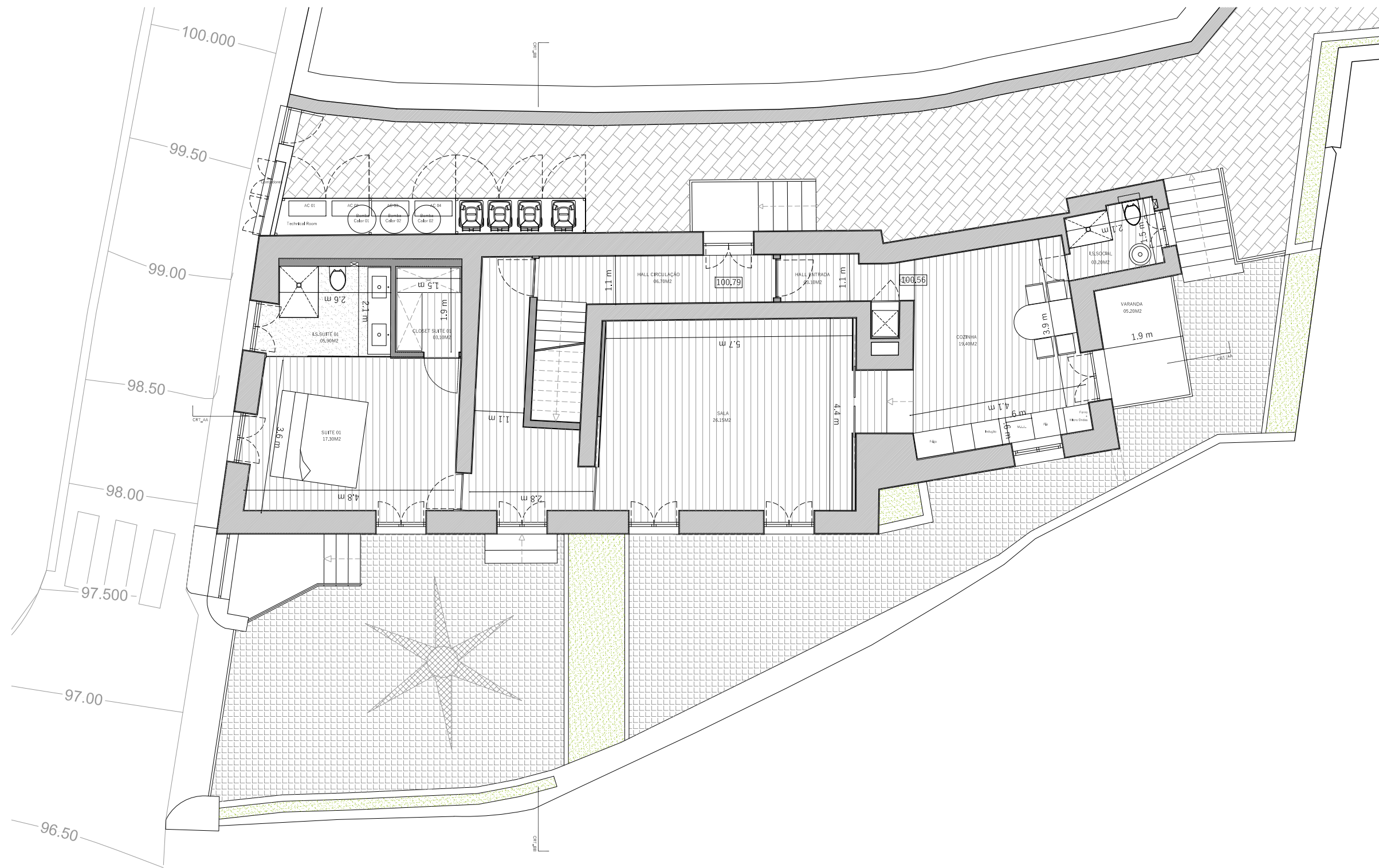

Legenda

ÁREA BRUTA PISO 01: 136.20M2
 ÁREA ÚTIL PISO 01 105.80M2
 ÁREA HABITÁVEL PISO 01: 62,85M2
 ÁREA DE VARANDA: 05,20M2

Promotor	Disciplina	Código	Data	Escala
MATTIMO AG	Arquitectura		Dezembro 2022	1:100
Título do Projecto	Fase	Número do Desenho	Revisão	C.Int.
Torrinha Apartments 58	Legalização - Proposta	PR	03	00
Localização	Desenho	Fase	Grupo	Número
Rua da Torrinha_Santa Luzia_Funchal	Planta do Piso 01			
			TÉCNICO RESPONSÁVEL	
			Hugo Aires O.A.18434	

Este desenho é propriedade intelectual dos seus autores, não podendo, sem prévia autorização ser reproduzido ou usado para qualquer fim a não ser o aqui indicado.



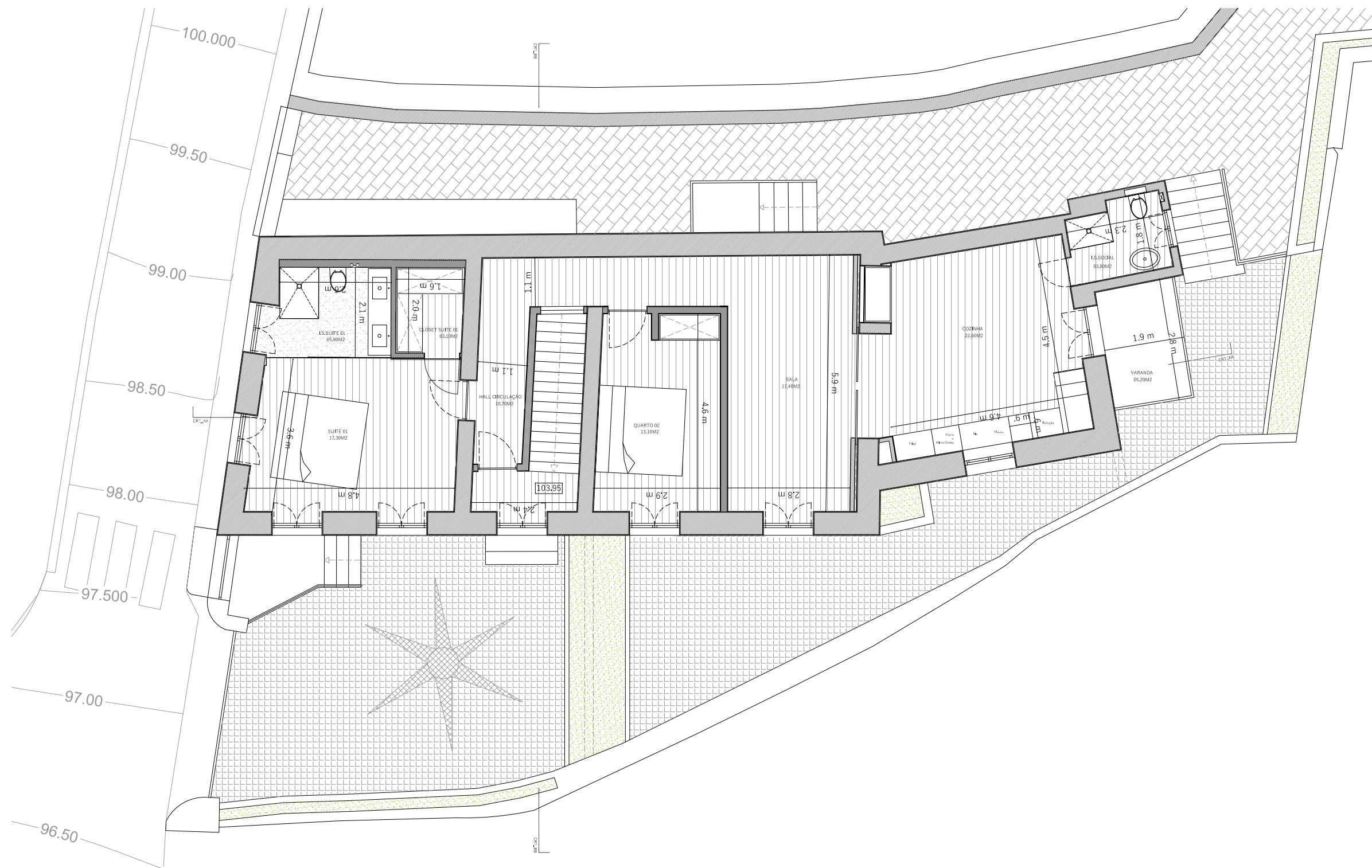

Legenda

ÁREA BRUTA PISO 02: 136.20M2
 ÁREA ÚTIL PISO 02 97.70M2
 ÁREA HABITÁVEL PISO 02: 70,40M2
 ÁREA DE VARANDA: 05,20M2

Promotor	Disciplina	Código	Data	Escala
MATTIMO AG	Arquitectura		Dezembro 2022	1:100
Título do Projecto	Fase	Número do Desenho	Revisão	C.Int.
Torrinha Apartments 58	Legalização - Proposta	PR	03	005
Localização	Desenho	Fase	Grupo	Número
Rua da Torrinhã_Santa Luzia_Funchal	Planta do Piso 02			00
			TÉCNICO RESPONSÁVEL	
			Hugo Aires O.A.18434	

Este desenho é propriedade intelectual dos seus autores, não podendo, sem prévia autorização ser reproduzido ou usado para qualquer fim a não ser o aqui indicado.



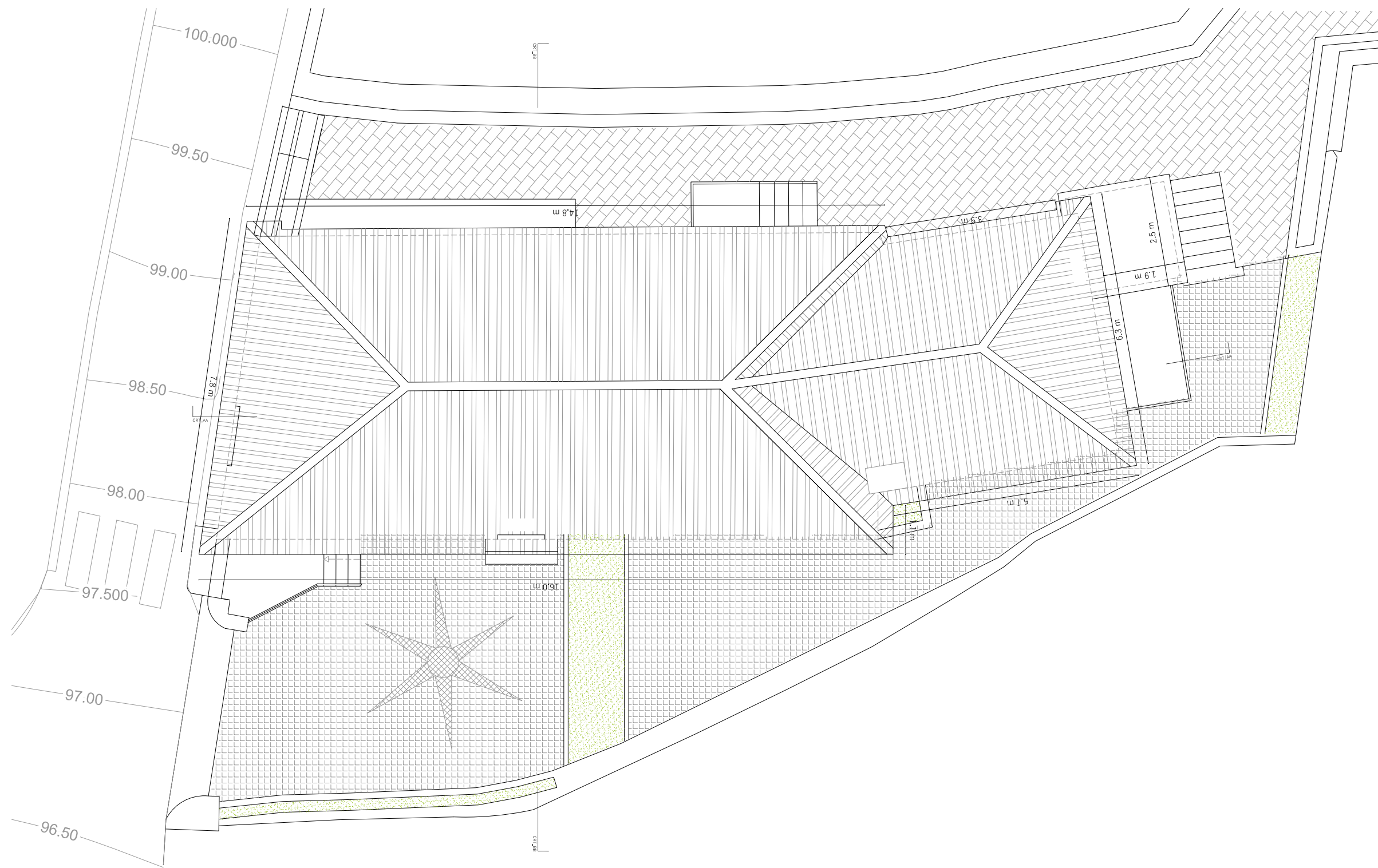

Legenda

ÁREA DO PRÉDIO: 830.00m ²	ÁREA BRUTA DE CONSTRUÇÃO: 410.20m ²	ALTURA DA EDIFICAÇÃO: 09.20m	ÁREA DE IMPLANTAÇÃO: 137.20m ²
MATRIZ URBANA: 678	ÁREA ÚTIL: 291.90m ²	ÁREA DE VARANDAS: 10.40m ²	ÁREA DE IMPERMEABILIZAÇÃO: 600.00m ²
FREGUESIA : SANTA LUZIA	ÁREA HABITÁVEL: 194.80m ²	ÁREA DE ALPENDRE: 5.20m ²	ÁREA PERMEÁVEL: 230.00m ²
MATRIZ URBANA: 685 / 19960423	Nº DE PISOS:3	ÁREA DE PARQUEAMENTO DESCOBERTO: 40.50m ²	ÁREA DE ESPAÇOS VERDES: 145.00m ²
	COTA DE SOLEIRA: 98.06m	ÁREA DE PISCINA: 23.80m ²	ÁREA DE ANEXO JARDIM: 26.70m ²

Promotor	Disciplina	Código	Data	Escala
MATTIMO AG	Arquitectura		Dezembro 2022	1:100
Título do Projecto	Fase	Número do Desenho	Revisão	C.Int.
Torrinha Apartments 58	Legalização - Proposta	PR	03	00
Localização	Desenho	Fase	Grupo	Número
Rua da Torrinhã_Santa Luzia_Funchal	Planta de Cobertura			
			TÉCNICO RESPONSÁVEL	
			Hugo Aires O.A.18434	

Este desenho é propriedade intelectual dos seus autores, não podendo, sem prévia autorização ser reproduzido ou usado para qualquer fim a não ser o aqui indicado.





Promotor	Disciplina	Código	Data	Escala
MATTIMO AG	Arquitectura		Dezembro 2022	1:100
Título do Projecto	Fase	Número do Desenho	Revisão	C.Int.
Torrinha Apartments 58	Legalização - Proposta	PR	03	00
Localização	Desenho	Fase	Grupo	Número
Rua da Torrinha_Santa Luzia_Funchal	Corte AA		007	00
			TÉCNICO RESPONSÁVEL	
			Hugo Aires O.A.18434	

Este desenho é propriedade intelectual dos seus autores, não podendo, sem prévia autorização ser reproduzido ou usado para qualquer fim a não ser o aqui indicado.





Promotor	Disciplina	Código	Data	Escala
MATTIMO AG	Arquitectura		Dezembro 2022	1:100
Título do Projecto	Fase	Número do Desenho	Revisão	C.Int.
Torrinha Apartments 58	Legalização - Proposta	PR	03	00
Localização	Desenho	Fase	Grupo	Número
Rua da Torrinha_Santa Luzia_Funchal	Alçado lateral Sul			
			TÉCNICO RESPONSÁVEL	
			Hugo Aires O.A.18434	

Este desenho é propriedade intelectual dos seus autores, não podendo, sem prévia autorização ser reproduzido ou usado para qualquer fim a não ser o aqui indicado.





Promotor	Disciplina	Código	Data	Escala
MATTIMO AG	Arquitectura		Dezembro 2022	1:100
Título do Projecto	Fase	Número do Desenho	Revisão	C.Int.
Torrinha Apartments 58	Legalização - Proposta	PR	03	010
Localização	Desenho	Fase	Grupo	Número
Rua da Torrinha_Santa Luzia_Funchal	Alçado Tardoz			00
				Folha
				A
			TÉCNICO RESPONSÁVEL	
			Hugo Aires O.A.18434	

Este desenho é propriedade intelectual dos seus autores, não podendo, sem prévia autorização ser reproduzido ou usado para qualquer fim a não ser o aqui indicado.





Promotor	Disciplina	Código	Data	Escala
MATTIMO AG	Arquitectura		Dezembro 2022	1:100
Título do Projecto	Fase	Número do Desenho	Revisão	C.Int.
Torrinha Apartments 58	Legalização - Proposta	PR	03	011
Localização	Desenho	Fase	Grupo	Número
Rua da Torrinha_Santa Luzia_Funchal	Alçado Frontal		00	A
		TÉCNICO RESPONSÁVEL		
		Hugo Aires O.A.18434		

Este desenho é propriedade intelectual dos seus autores, não podendo, sem prévia autorização ser reproduzido ou usado para qualquer fim a não ser o aqui indicado.



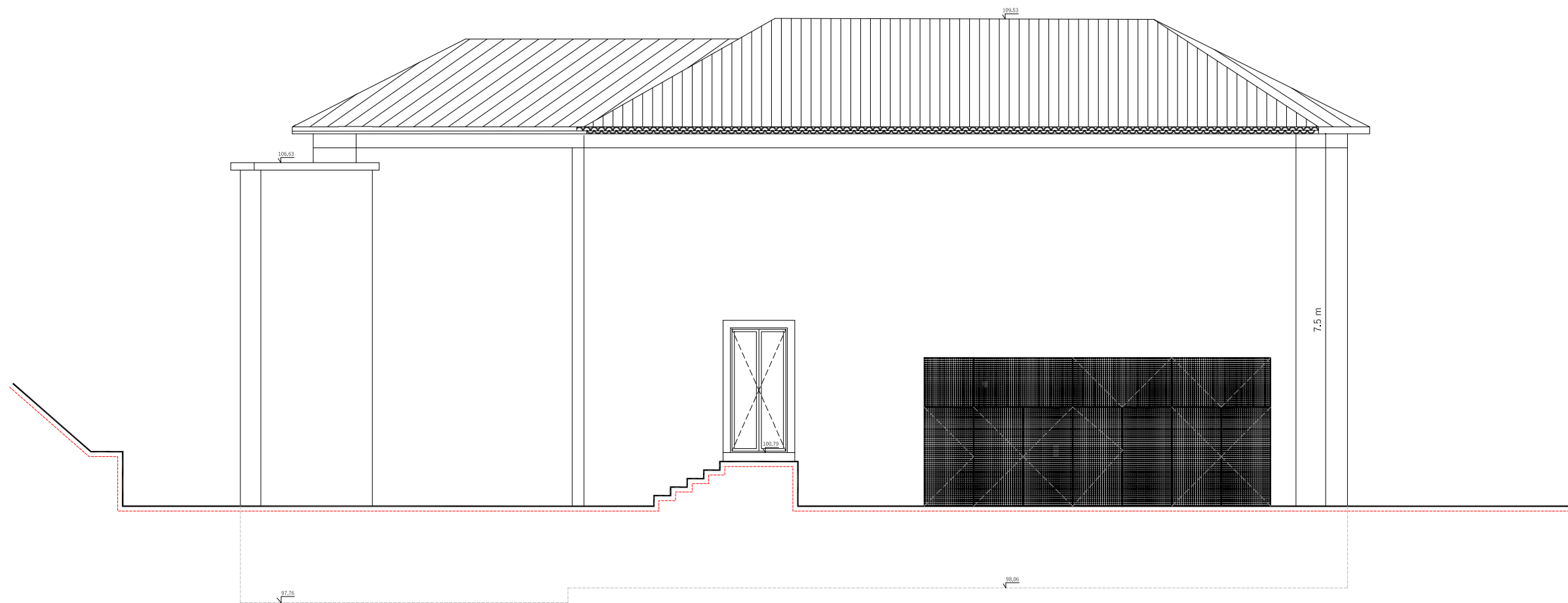

Promotor	Disciplina	Código	Data	Escala
MATTIMO AG	ArquitECTURA		Dezembro 2022	1:100
Título do Projecto	Fase	Número do Desenho	Revisão	C.Int.
Torrinha Apartments 58	Legalização - Proposta	PR	03	00
Localização	Desenho	Fase	Grupo	Número
Rua da Torrinha_Santa Luzia_Funchal	Alçado lateral Norte		012	00
			TÉCNICO RESPONSÁVEL	
			Hugo Aires O.A.18434	

Este desenho é propriedade intelectual dos seus autores, não podendo, sem prévia autorização ser reproduzido ou usado para qualquer fim a não ser o aqui indicado.



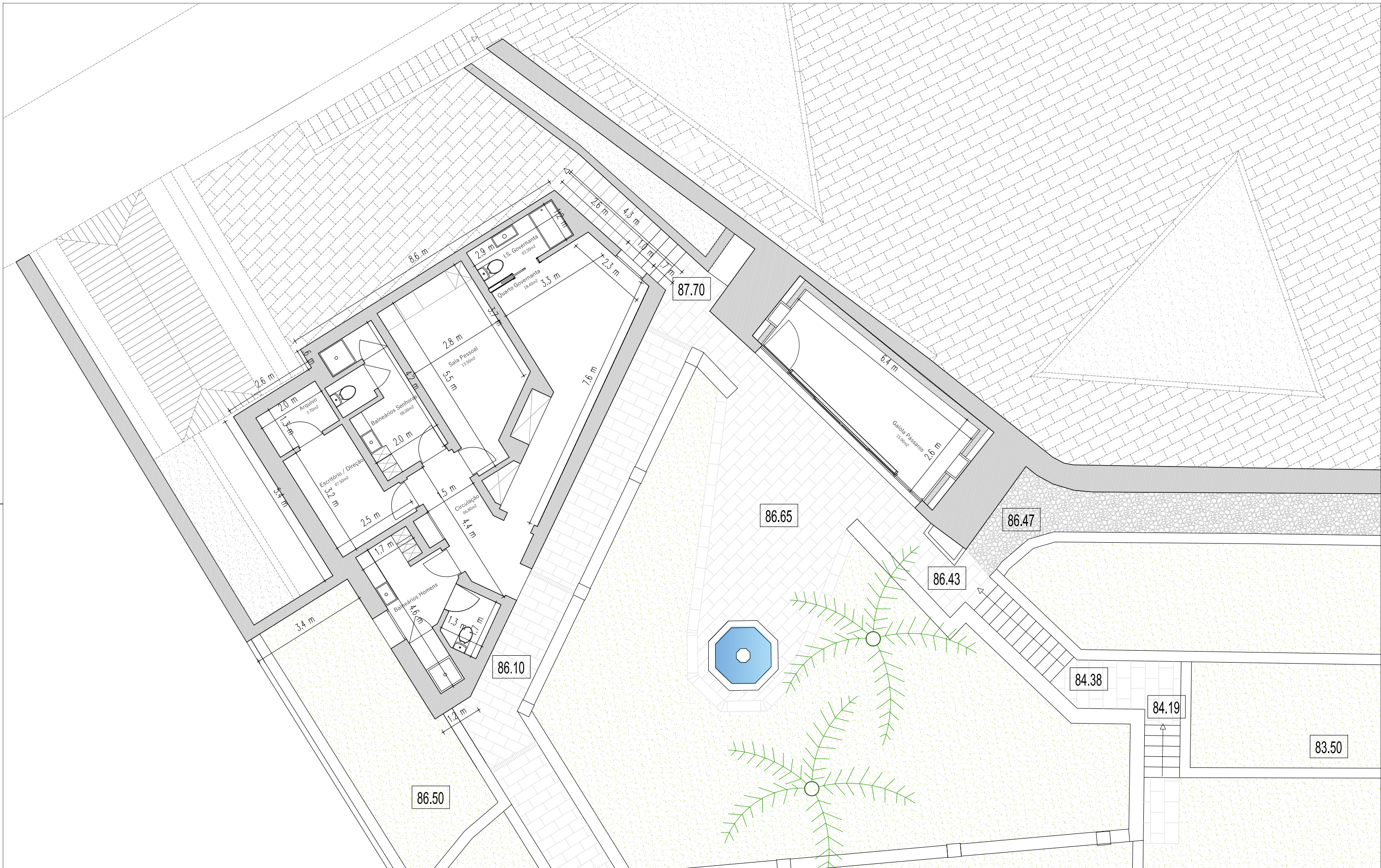

Legenda

ÁREA BRUTA CONSTRUÇÃO (Zona Pessoal): 94,10 m²
ÁREA ÚTIL TOTAL (Zona Pessoal): 70,10 m²
ÁREA HABITÁVEL TOTAL (Zona Pessoal): 18,40 m²
NÚMERO DE PISOS: 1
COTA SOLEIRA (Zona Pessoal) : 86,15
CÉRCEA TOTAL: 4,50m
ALTURA EDIFICAÇÃO TOTAL: 4,50m

Promotor	Disciplina	Código	Data	Escala
Mattimo AG	Arquitectura		Dezembro 2022	1:100
Título do Projecto	Fase	Número do Desenho	Revisão	C.Int.
Quinta da Torrinha	Legalização - Proposta	PR-AP	03	00
Localização	Desenho	Fase	Grupo	Número
Rua da Torrinha_Santa Luzia_Funchal	Área Pessoal_ Planta Piso		001	00
			Folha	A
TÉCNICO RESPONSÁVEL			Hugo Aires O.A.18434	

Este desenho é propriedade intelectual dos seus autores, não podendo, sem prévia autorização ser reproduzido ou usado para qualquer fim a não ser o aqui indicado.



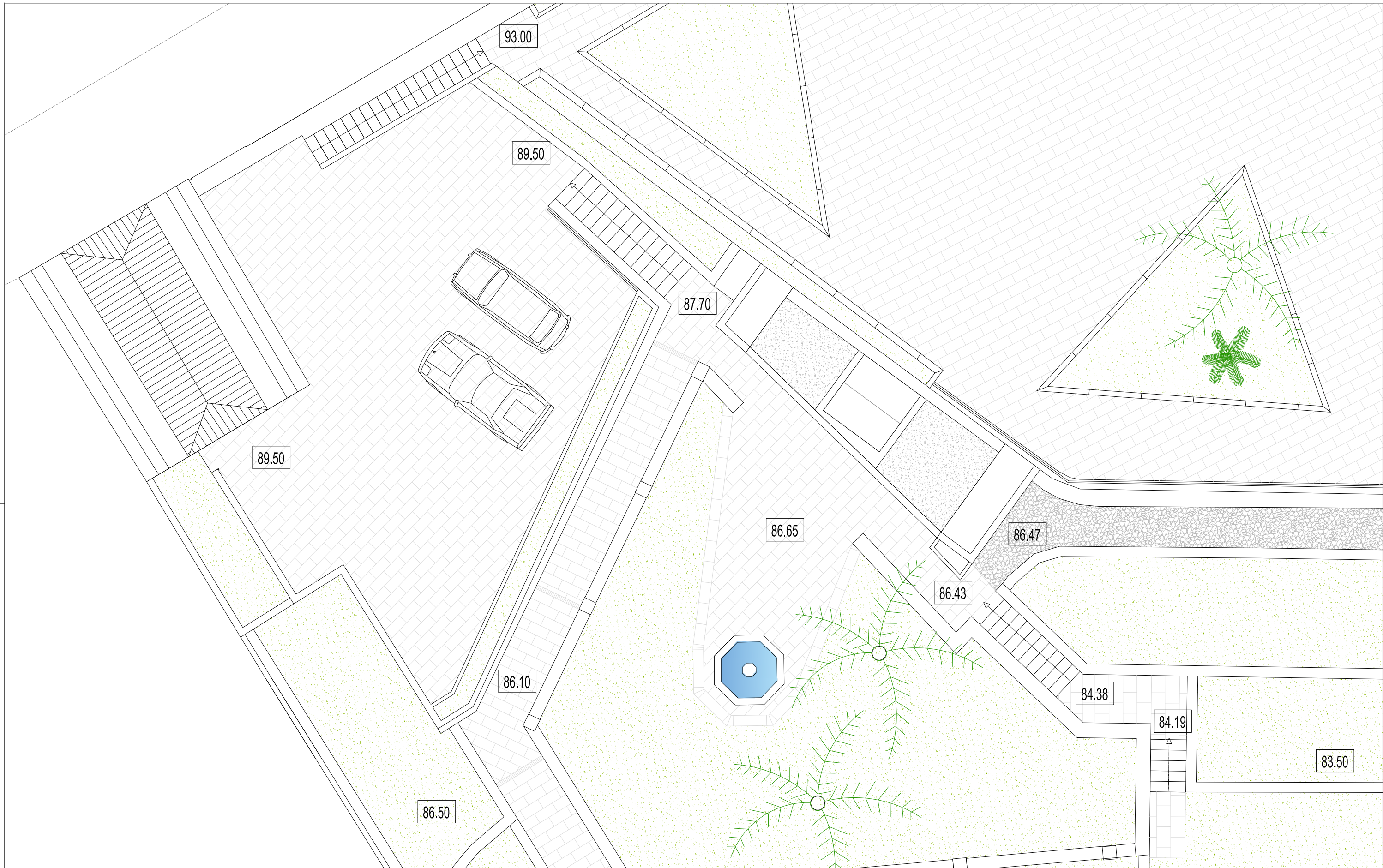

Legenda

ÁREA TOTAL DO PRÉDIO: 3000,00m²
 MATRIZ Nº 15/ RÚSTICA / SECÇÃO NºE
 MATRIZ Nº 679/ URBANA
 MATRIZ Nº 1545/ URBANA
 REGISTO PREDIAL 135/19870616
 FREGUESIA: SANTA LUZIA
 CONCELHO: FUNCHAL

ÁREA BRUTA CONSTRUÇÃO (Zona Pessoal): 94,10 m²
 ÁREA ÚTIL TOTAL (Zona Pessoal): 70,10 m²
 ÁREA HABITÁVEL TOTAL (Zona Pessoal): 18,40 m²
 NÚMERO DE PISOS: 1
 COTA SOLEIRA (Zona Pessoal) : 86.15
 CÉRCEA TOTAL: 4.50m
 ALTURA EDIFICAÇÃO TOTAL: 4.50m

ÁREA BRUTA CONSTRUÇÃO (Zona estacionamento coberta): 36,50 m²
 ÁREA ÚTIL TOTAL (Zona estacionamento coberta): 28,70 m²
 COTA SOLEIRA (Zona estacionamento / entrada pessoal) : 89.50
 CÉRCEA TOTAL: 3.30m
 ALTURA EDIFICAÇÃO TOTAL: 4.50m
 ÁREA PARQUEAMENTO AUTOMÓVEL DESCOBERTO TOTAL: 126,10 m²
 ÁREA PARQUEAMENTO AUTOMÓVEL COBERTO TOTAL: 28,7 m²

Promotor
 Mattimo AG

Título do Projecto
 Quinta da Torrinha

Localização
 Rua da Torrinha_Santa Luzia_Funchal

Disciplina
 Arquitectura

Fase
 Legalização - Proposta

Desenho
 Planta de Cobertura Zona de Estacionamento e Área de Pessoal

Código
 Data
 Dezembro 2022

Escala
 1:100

Número do Desenho
 PR-AP

Revisão
 00

C.Int.
 A

Fase
 03

Grupo
 003

Número
 00

Folha

TÉCNICO RESPONSÁVEL
 Hugo Aires O.A.18434



Este desenho é propriedade intelectual dos seus autores, não podendo, sem prévia autorização ser reproduzido ou usado para qualquer fim a não ser o aqui indicado.

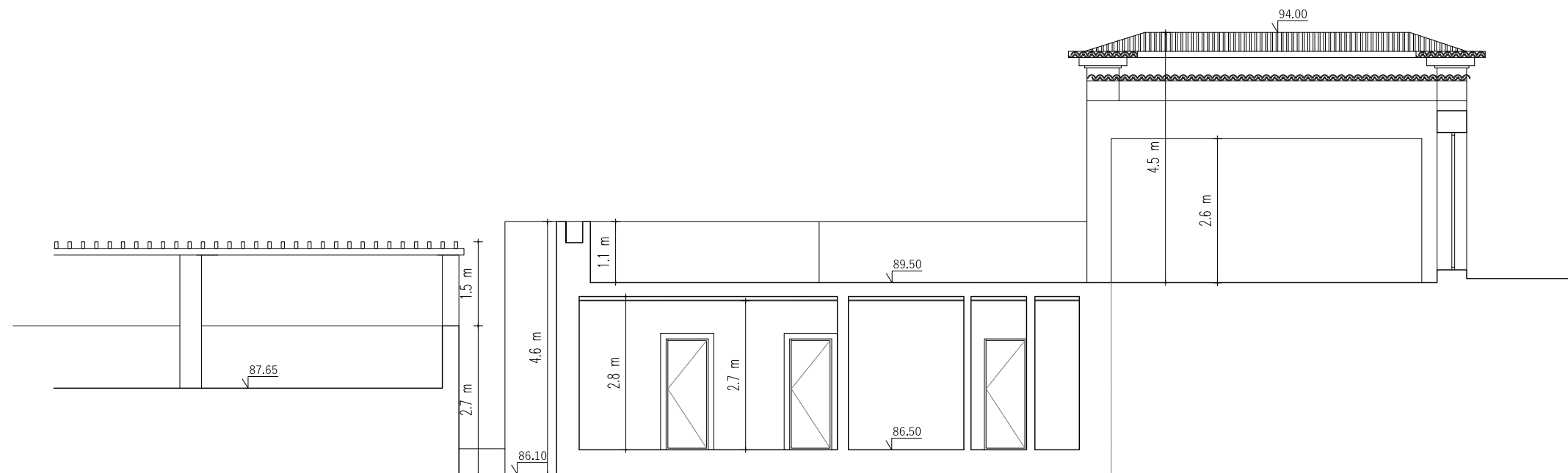
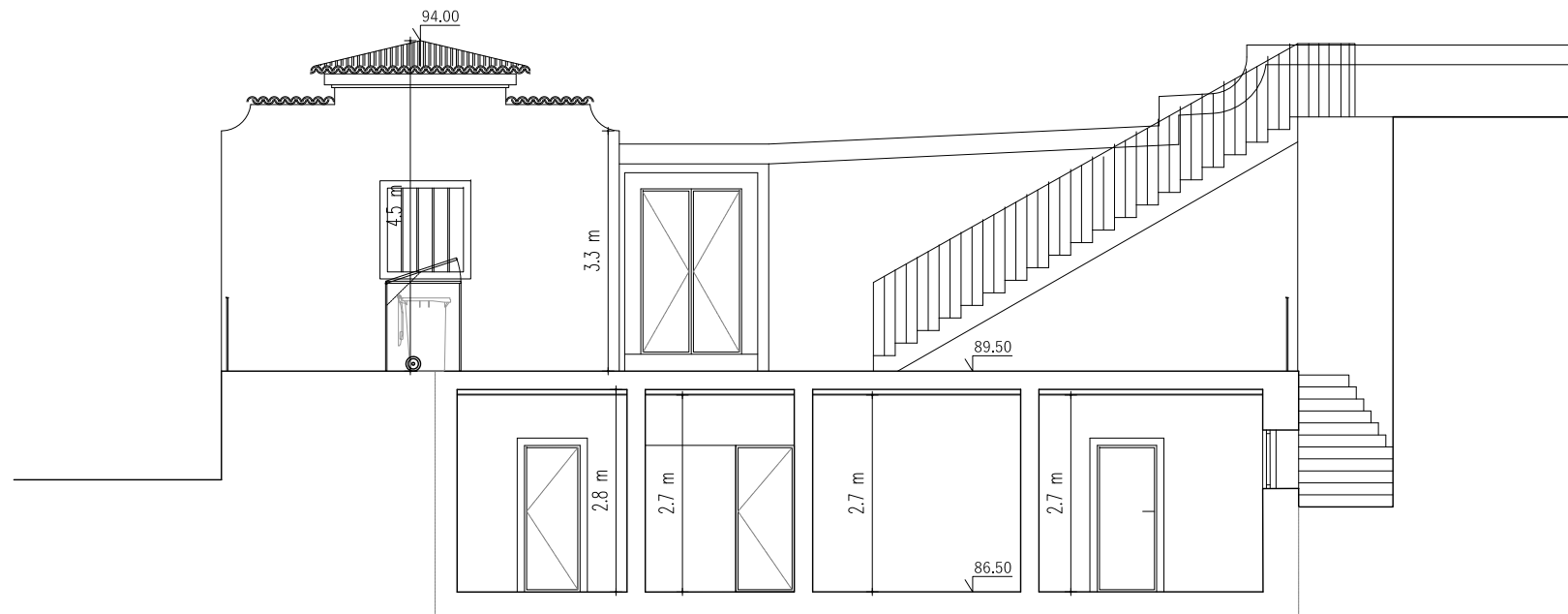

Promotor	Disciplina	Código	Data	Escala
Mattimo AG	Arquitectura		Dezembro 2022	1:100
Título do Projecto	Fase	Número do Desenho	Revisão	C.Int.
Quinta da Torrinha	Legalização - Proposta	PR-AP	03	004
Localização	Desenho	Fase	Grupo	Número
Rua da Torrinha_Santa Luzia_Funchal	Área Pessoal_Cortes		00	A
			Folha	
			TÉCNICO RESPONSÁVEL	
			Hugo Aires O.A.18434	

Este desenho é propriedade intelectual dos seus autores, não podendo, sem prévia autorização ser reproduzido ou usado para qualquer fim a não ser o aqui indicado.



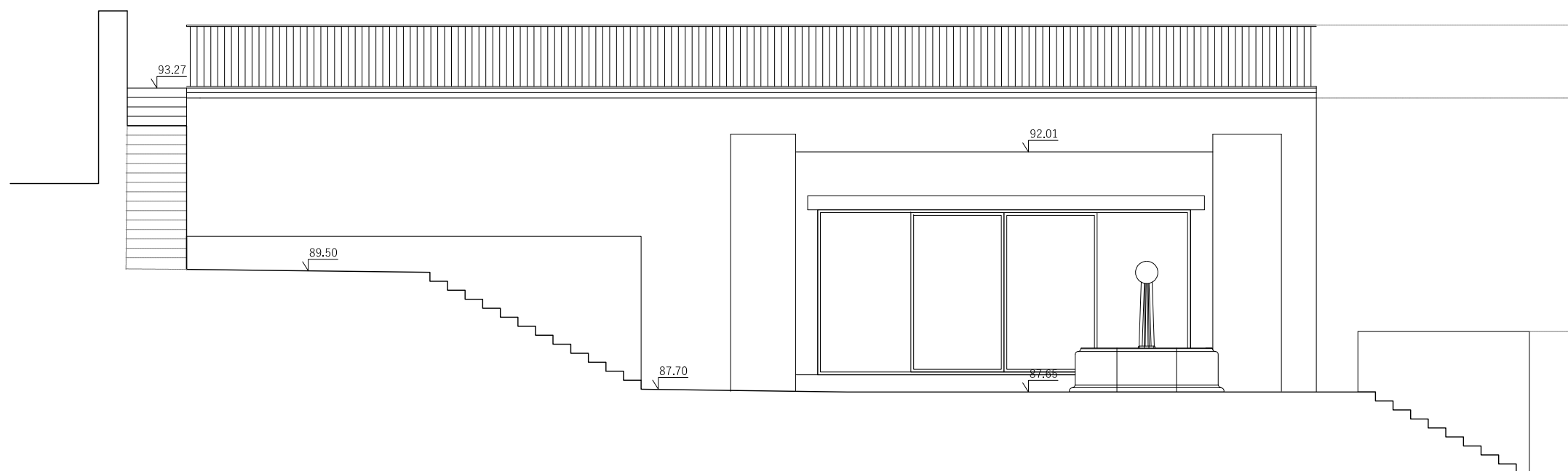
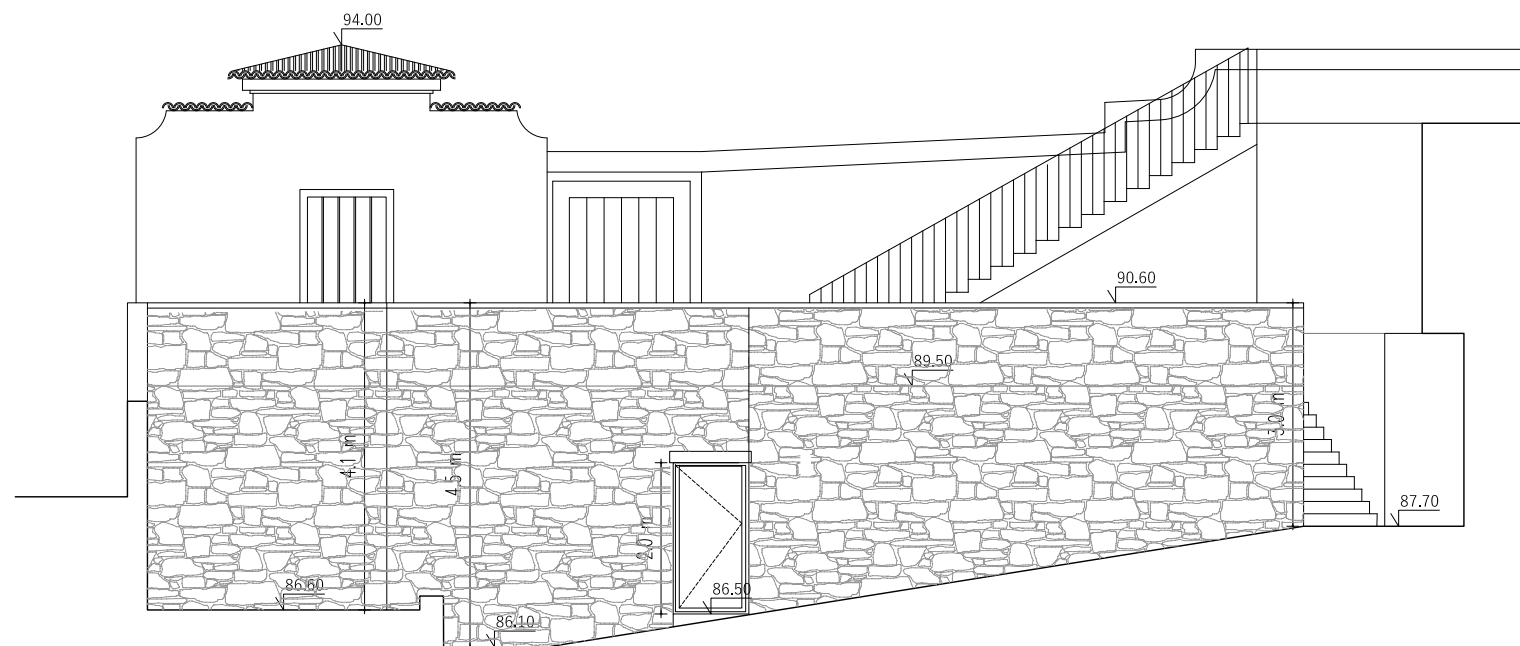

Promotor	Disciplina	Código	Data	Escala
Mattimo AG	Arquitectura		Dezembro 2022	1:100
Título do Projecto	Fase	Número do Desenho	Revisão	C.Int.
Quinta da Torrinha	Legalização- Proposta	PR-AP	03	00
Localização	Desenho	Fase	Grupo	Número
Rua da Torrinha_Santa Luzia_Funchal	Área Pessoal _ Alçados			Folha
			TÉCNICO RESPONSÁVEL	
			Hugo Aires O.A.18434	

Este desenho é propriedade intelectual dos seus autores, não podendo, sem prévia autorização ser reproduzido ou usado para qualquer fim a não ser o aqui indicado.



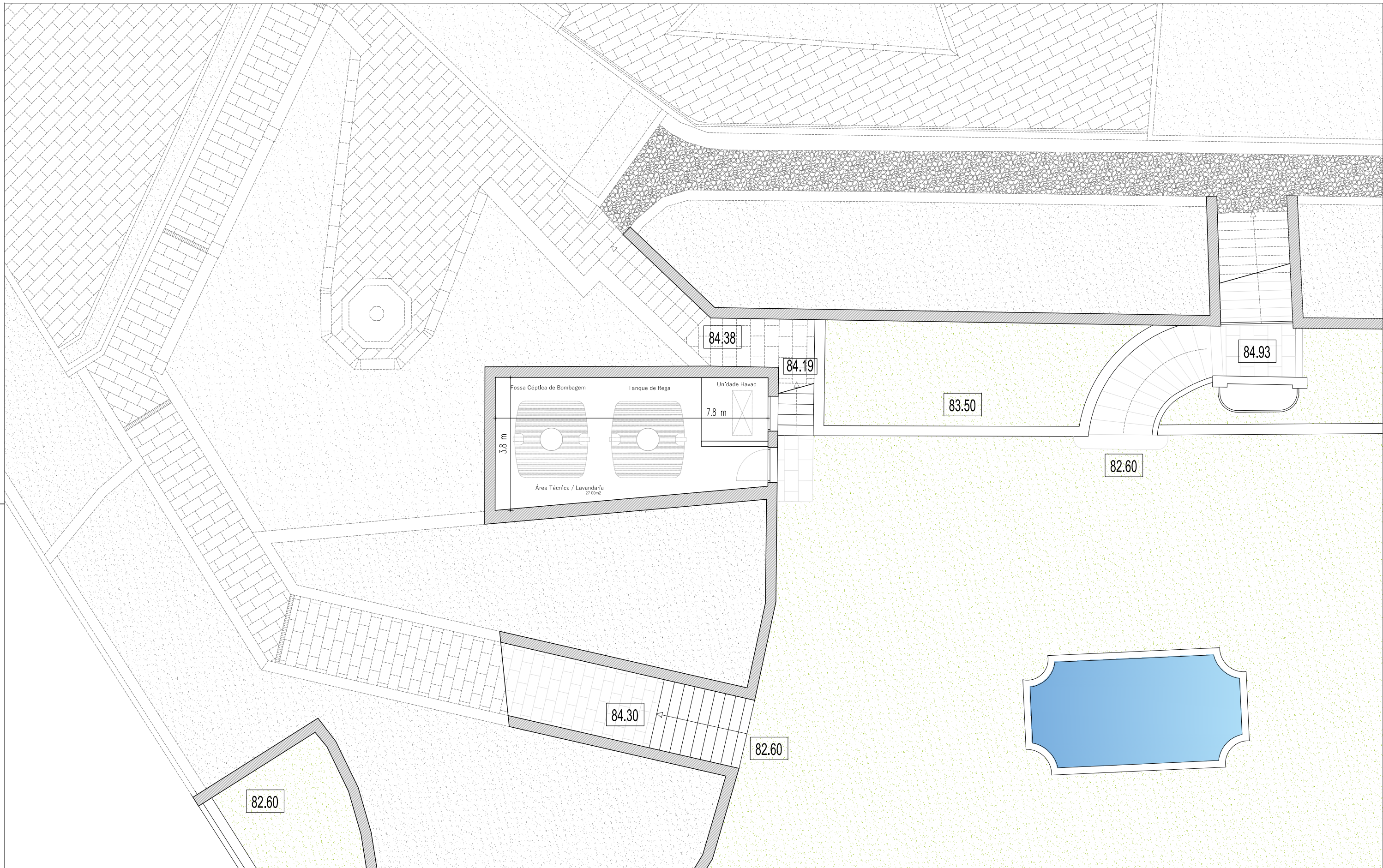

Legenda

ÁREA BRUTA CONSTRUÇÃO (Zona Técnica): 34,60 m²
ÁREA ÚTIL TOTAL (Zona Técnica): 27,10 m²
NÚMERO DE PISOS: 1
COTA SOLEIRA (Zona Técnica) : 82,65
CÉRCEA TOTAL: 5,80m
ALTURA EDIFICAÇÃO TOTAL: 5,80m

Promotor	Disciplina	Código	Data	Escala
Mattimo AG	Arquitectura		Dezembro 2022	1:100
Título do Projecto	Fase	Número do Desenho	Revisão	C.Int.
Quinta da Torrinha	Legalização - Proposta	PR-AT	03	00
Localização	Desenho	Fase	Grupo	Número
Rua da Torrinha_Santa Luzia_Funchal	Área Técnica - Planta		001	00
		TÉCNICO RESPONSÁVEL		
		Hugo Aires O.A.18434		

Este desenho é propriedade intelectual dos seus autores, não podendo, sem prévia autorização ser reproduzido ou usado para qualquer fim a não ser o aqui indicado.



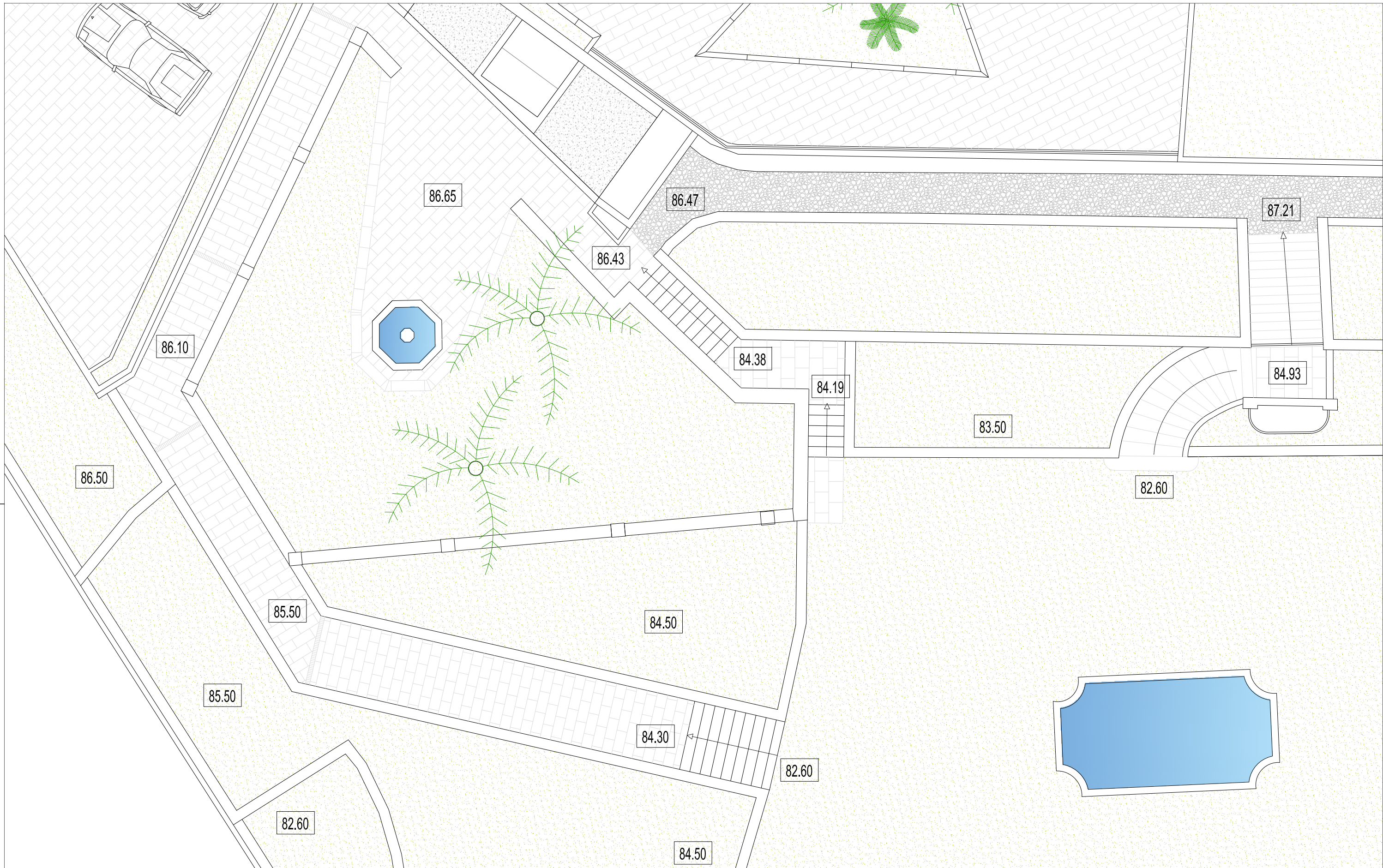

Legenda		
ÁREA TOTAL DO PRÉDIO: 3000.00m ²	REGISTO PREDIAL 135/19870616	ÁREA BRUTA CONSTRUÇÃO (Zona Técnica): 34,60 m ²
MATRIZ Nº 15/ RÚSTICA / SECÇÃO NºE	FREGUESIA: SANTA LUZIA	ÁREA ÚTIL TOTAL (ZonaTécnica): 27,10 m ²
MATRIZ Nº 679/ URBANA	CONCELHO: FUNCHAL	NÚMERO DE PISOS: 1
MATRIZ Nº 1545/ URBANA		COTA SOLEIRA (Zona Técnica) : 82.65
		CÉRCEA TOTAL: 5.80m
		ALTURA EDIFICAÇÃO TOTAL: 5.80m

Promotor	Disciplina	Código	Data	Escala
Mattimo AG	Arquitectura		Dezembro 2022	1:100
Título do Projecto	Fase		Número do Desenho	Revisão
Quinta da Torrinhã	Legalização - Proposta		PR-AT	00
Localização	Desenho		03	002
Rua da Torrinhã_Santa Luzia_Funchal	Área Técnica - Planta Cobertura (Jardim)		Grupo	Número
			Folha	A
			TÉCNICO RESPONSÁVEL	
			Hugo Aires O.A.18434	

Este desenho é propriedade intelectual dos seus autores, não podendo, sem prévia autorização ser reproduzido ou usado para qualquer fim a não ser o aqui indicado.



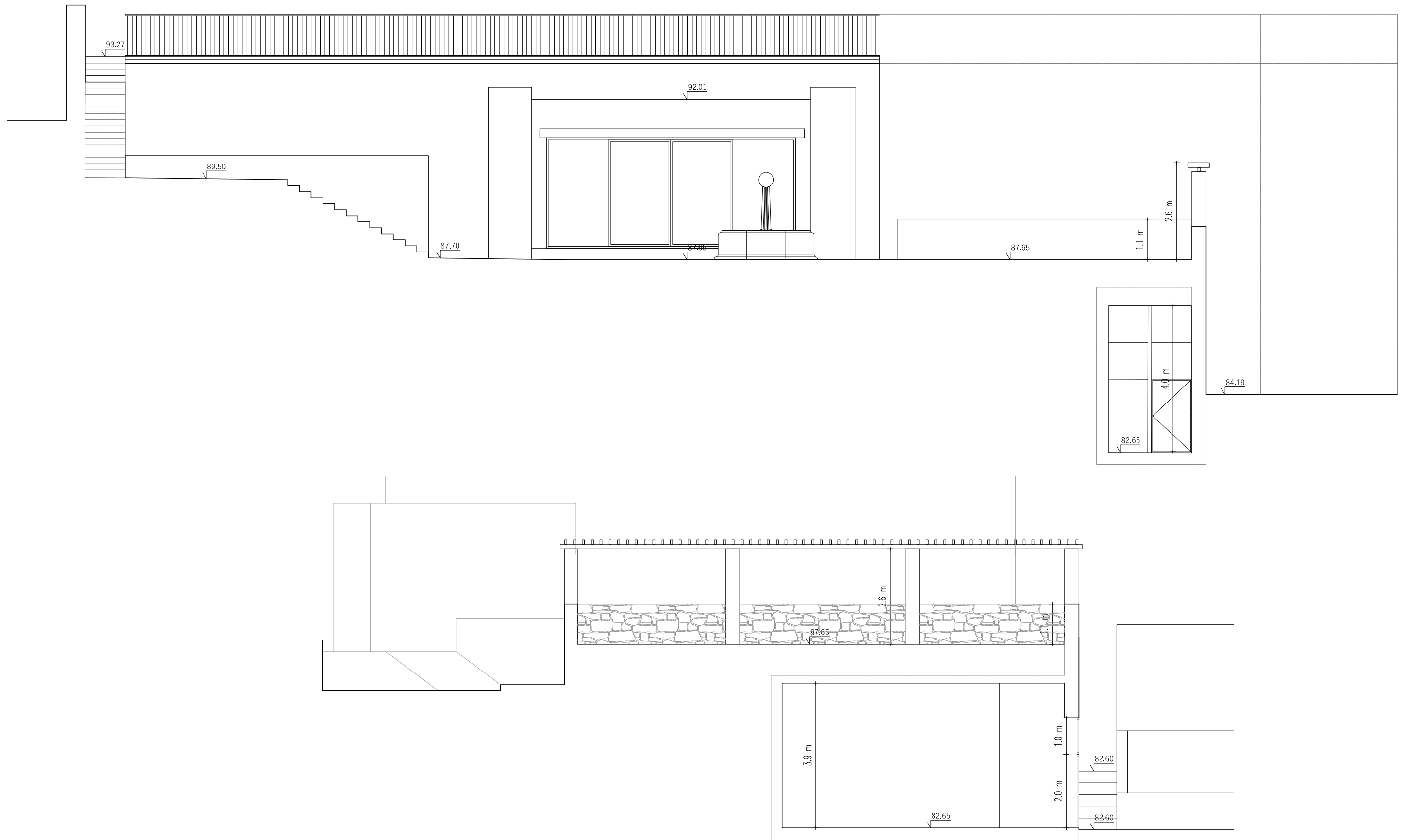

Promotor	Disciplina	Código	Data	Escala
Mattimo AG	Arquitectura		Dezembro 2022	1:100
Título do Projecto	Fase	Número do Desenho	Revisão	C.Int.
Quinta da Torrinha	Legalização - Proposta	PR-AT	03	00
Localização	Desenho	Fase	Grupo	Número
Rua da Torrinha_Santa Luzia_Funchal	Área Técnica - Cortes			
			TÉCNICO RESPONSÁVEL	
			Hugo Aires O.A.18434	

Este desenho é propriedade intelectual dos seus autores, não podendo, sem prévia autorização ser reproduzido ou usado para qualquer fim a não ser o aqui indicado.



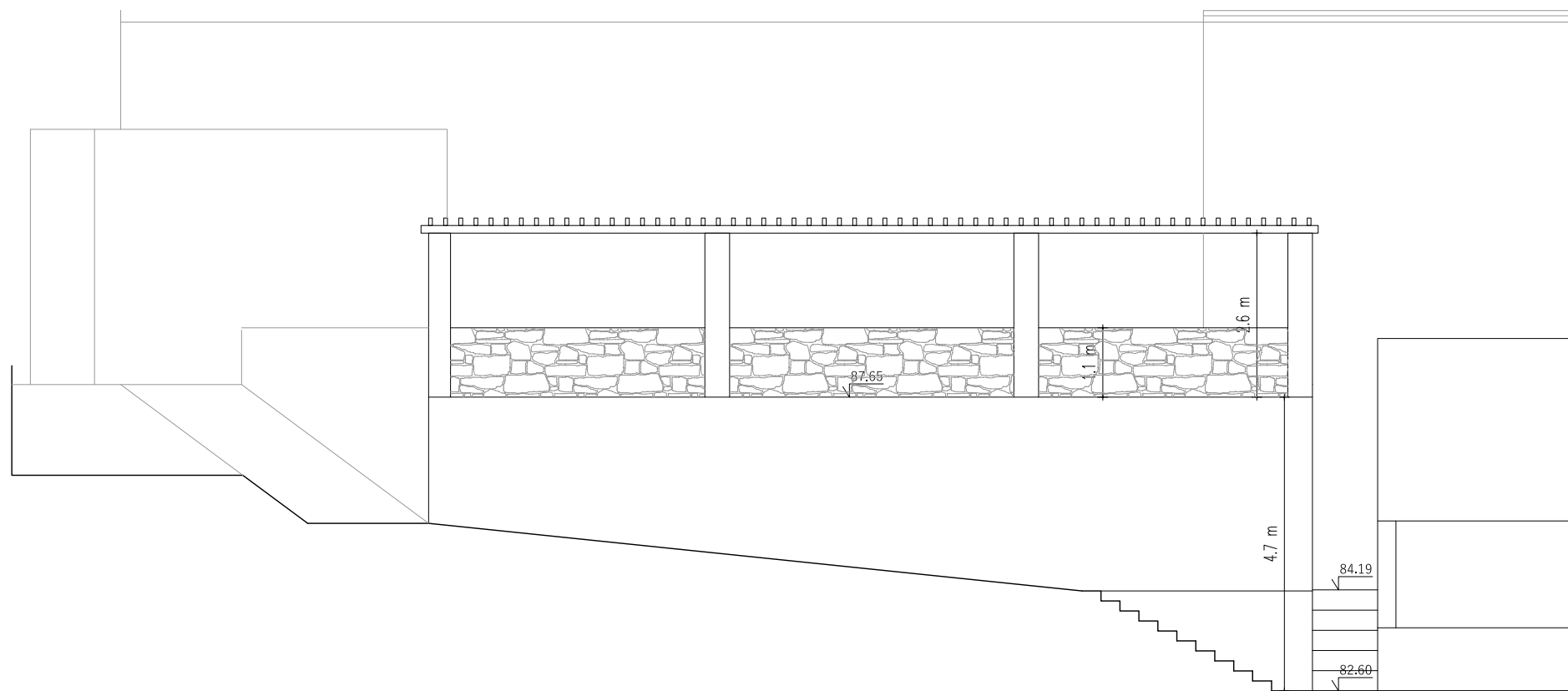
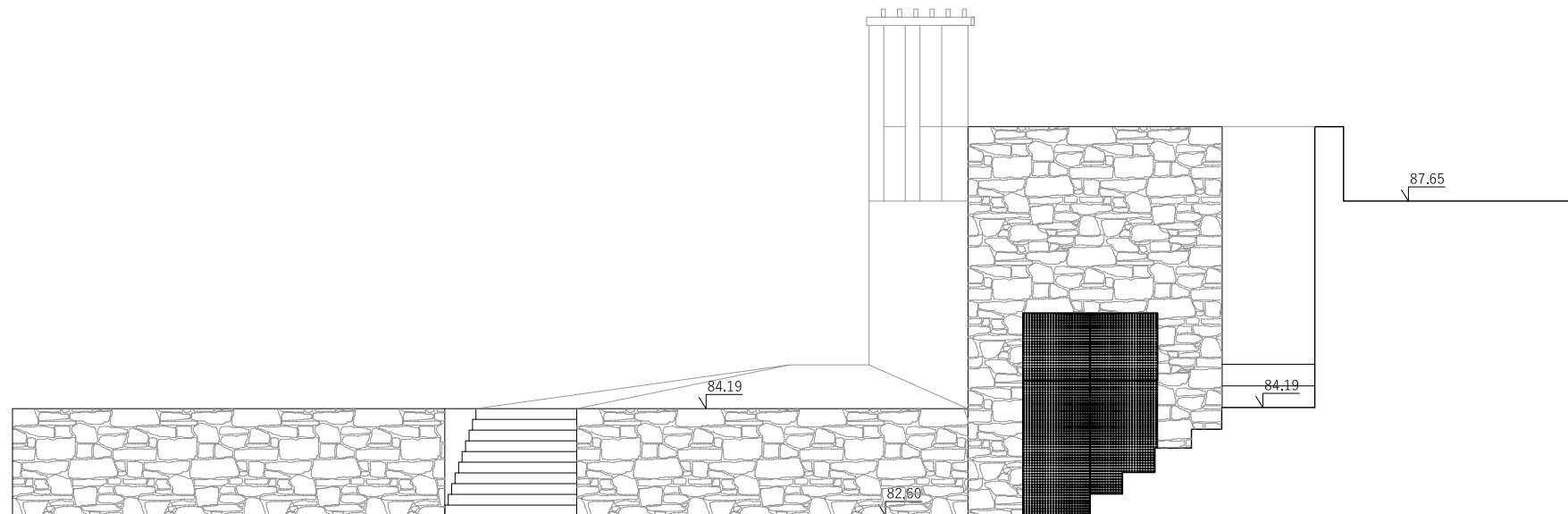

Promotor	Disciplina	Código	Data	Escala
Mattimo AG	Arquitectura		Dezembro 2022	1:100
Título do Projecto	Fase	Número do Desenho	Revisão	C.Int.
Quinta da Torrinha	Legalização - Proposta	PR-AT	03	004
Localização	Desenho	Fase	Grupo	Número
Rua da Torrinha_Santa Luzia_Funchal	Área Técnica - Alçados		00	A
			Folha	
			TÉCNICO RESPONSÁVEL	
			Hugo Aires O.A.18434	

Este desenho é propriedade intelectual dos seus autores, não podendo, sem prévia autorização ser reproduzido ou usado para qualquer fim a não ser o aqui indicado.





Legenda
 ÁREA TOTAL DO PREDIO: 3000,00 m²
 MATRIZ Nº 01 RUSTICA REGIÇÃO W/E
 MATRIZ Nº 1549 URBANA

ÁREAS TOTAIS:
 ÁREA DA PARCELA DE TERRENO (T.M.A.): 3000,00 m²
 ÁREA BRUTA CONSTRUÇÃO TOTAL: 1183,50 m²
 ÁREA ÚTIL TOTAL: 195,11 m²
 ÁREA IMPLANTADA TOTAL: 722,10 m²
 ÁREA PERMEÁVEL TOTAL: 232,10 m²
 ÁREA ESTACIONAMENTO AUTOMÓVEL DESCOBERTO TOTAL: 126,10 m²
 ÁREA ESTACIONAMENTO AUTOMÓVEL COBERTO TOTAL: 27,10 m²
 ÁREA LONGAROCOURTO IMPERMEABILIZADA: 76,39 m²
 ÁREA LONGAROCOURTO PERMEÁVEL: 76,39 m²
 ÁREA LONGAROCOURTO EM JARDIM: 207,71 m²
 ÁREA LONGAROCOURTO EM PAVIMENTO DE BASALTO: 84,00 m²
 COTA ACESSO ARRUAAMENTO (NPS): 82,50
 COTA ACESSO ARRUAAMENTO (NPS): 82,41
 COTA DE SOLERA PRINCIPAL (NPS) CASA MAE: 82,30

Projetista	Disciplina	Código	Data	Escala
Martins AG	Arquitetura		Dezembro 2022	1:1000
Título do Projeto	Fase	Número do Desenho	Edição	Cota
Quinta de Torreira	Legitimação - Proposta	PR_03_001	00	A
Localização	Desenho	Fase	Única	Trava
Rua da Torreira, Santa Luiza, Funchal	Plano de Implantação			
TÉCNICO RESPONSÁVEL		Fuga Aires D.A.18458		

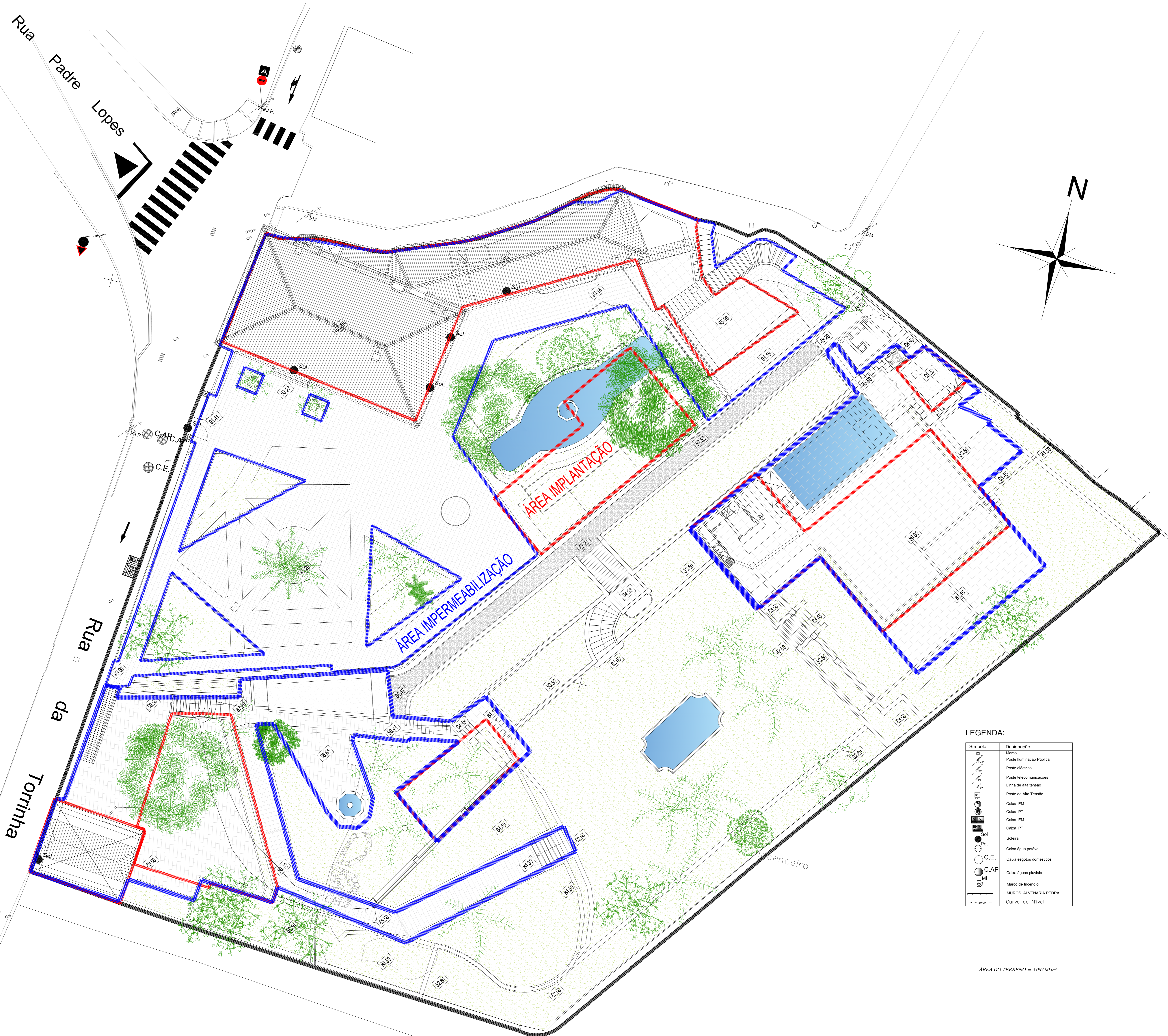

LEGENDA:

Símbolo	Designação
[Symbol]	Muro
[Symbol]	Posto Iluminação Pública
[Symbol]	Posto eléctrico
[Symbol]	Posto telecomunicações
[Symbol]	Linha de alta tensão
[Symbol]	Posto de Alta Tensão
[Symbol]	Caixa EM
[Symbol]	Caixa PT
[Symbol]	Caixa EM
[Symbol]	Caixa PT
[Symbol]	Sol
[Symbol]	Sol
[Symbol]	Caixa água potável
[Symbol]	Caixa esgotos domésticos
[Symbol]	C.E.
[Symbol]	Caixa água pluviais
[Symbol]	C.A.P.
[Symbol]	Marca de Incêndio
[Symbol]	MURO_ALVENARIA PEDRA
[Symbol]	Curva de Nível

ÁREA DO TERRENO = 3.067,00 m²

Legenda	Áreas Totais	Área da Parcela de Terreno (T.M.A.)	Área Bruta Construção Total	Área Útil Total	Área Implantação Total	Área Impermeabilização Total	Área Permeável Total
ÁREA TOTAL DO PREDIO: 3002,00 m ²	RESGOTO PREDIAL 150187816	ÁREA DA PARCELA DE TERRENO (T.M.A.): 3002,00 m ²	ÁREA BRUTA CONSTRUÇÃO TOTAL: 1183,50 m ²	ÁREA ÚTIL TOTAL: 105,11 m ²	ÁREA IMPLANTAÇÃO TOTAL: 732,19 m ²	ÁREA IMPERMEABILIZAÇÃO TOTAL: 1470,33 m ²	ÁREA PERMEÁVEL TOTAL: 232,19 m ²
MATRIZ Nº 01 RUSTICA REGIÇÃO W/E	FREGUESIA SANTA LUZIA	ÁREA ESTACIONAMENTO AUTOMÓVEL DESCOBERTO TOTAL: 126,11 m ²	ÁREA LOGOADOURO IMPERMEABILIZADA: 76,39 m ²	ÁREA LOGOADOURO PERMEÁVEL: 76,39 m ²	ÁREA LOGOADOURO EM JARDIM: 307,07 m ²	ÁREA LOGOADOURO EM PAVIMENTO DE BASALTO: 84,05 m ²	
MATRIZ Nº 079 URBANA	CONCELHO FUNDAL	COTA ACESSO ARRUIAMENTO (Nº2): 85,50	ÁREA ACESSO ARRUIAMENTO (Nº4): 85,41	COTA DE SOLERA PRINCIPAL (Nº4 CASA MAE): 83,53			

Projetista	Disciplina	Código	Data	Escala
Martins AG	Arquitectura		Dezembro 2022	1:1000
Título do Projeto	Fase	Número do Desenho	Edição	Cota
Quilma de Torrinha	Legatização - Proposta	PR_03_002	00	A
Localização	Desenho	Fase	Única	Três
Rua da Torrinha, Santa Luiza, Funchal	Plano Geral sobre Levantamento Topográfico	TECNICO RESPONSÁVEL		
		Hugo Aires D.A.18458		

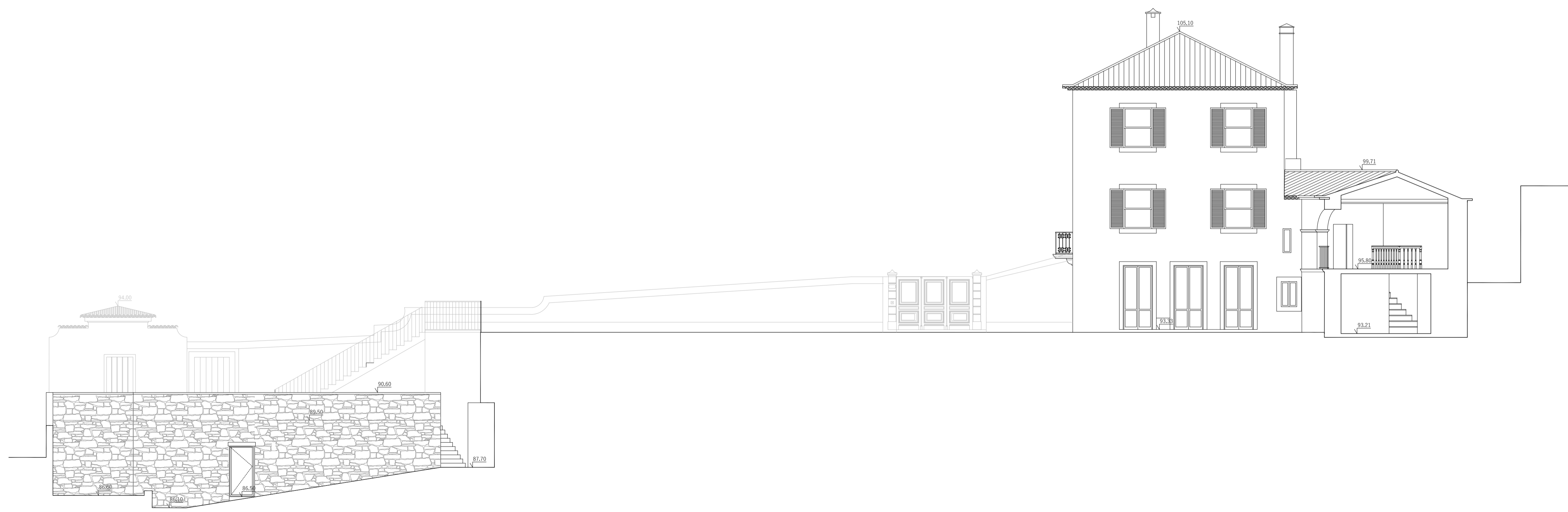
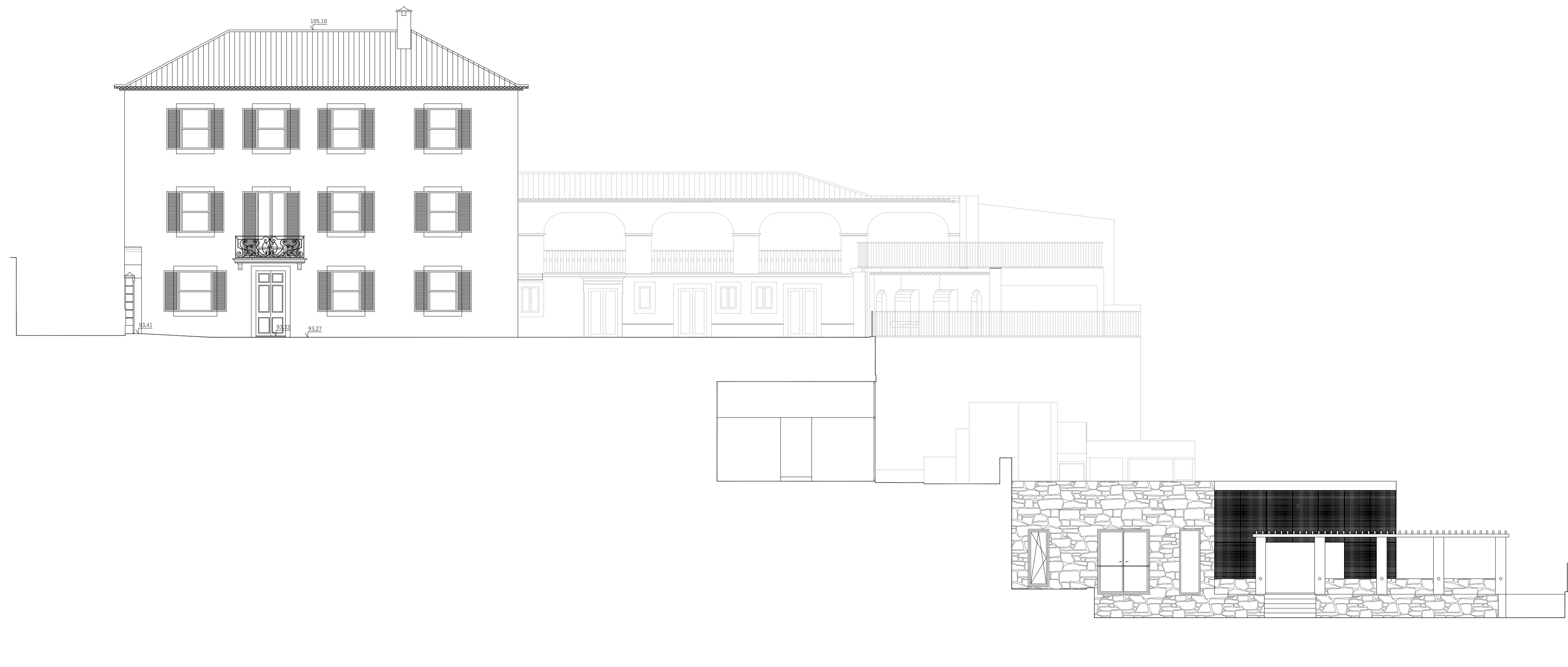

Promotor	Disciplina	Código	Data	Escala
Mattimo AG	Arquitectura		Dezembro 2022	1:100
Título do Projecto	Fase	Número do Desenho	Revisão	C.Int.
Quinta da Torrinha	Legalização - Proposta	PR 03 003	00	A
Localização	Desenho	Fase	Grupo	Número
Rua da Torrinha_Santa Luíza_Funchal	Cortes Gerais			
TÉCNICO RESPONSÁVEL			H2	
Hugo Apes O.A.18434				

Este desenho é propriedade intelectual dos seus autores, não podendo, sem previa autorização por escrito, ser reproduzido ou usado para qualquer fim a não ser o aqui indicado.

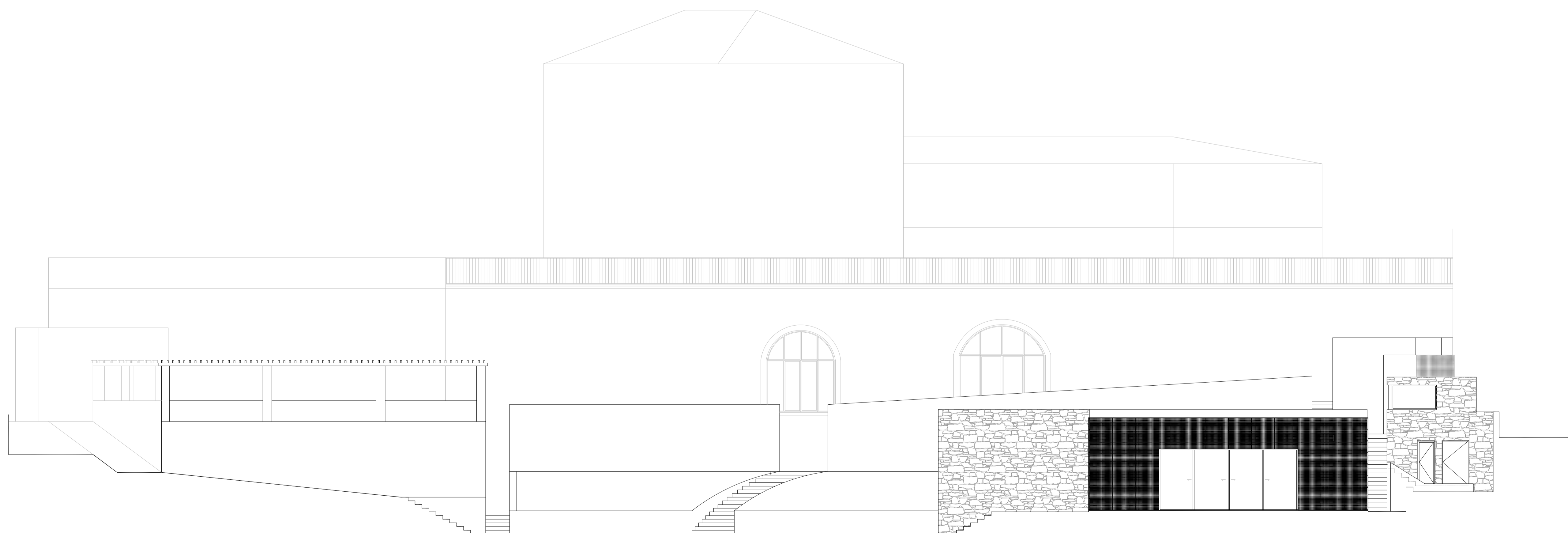
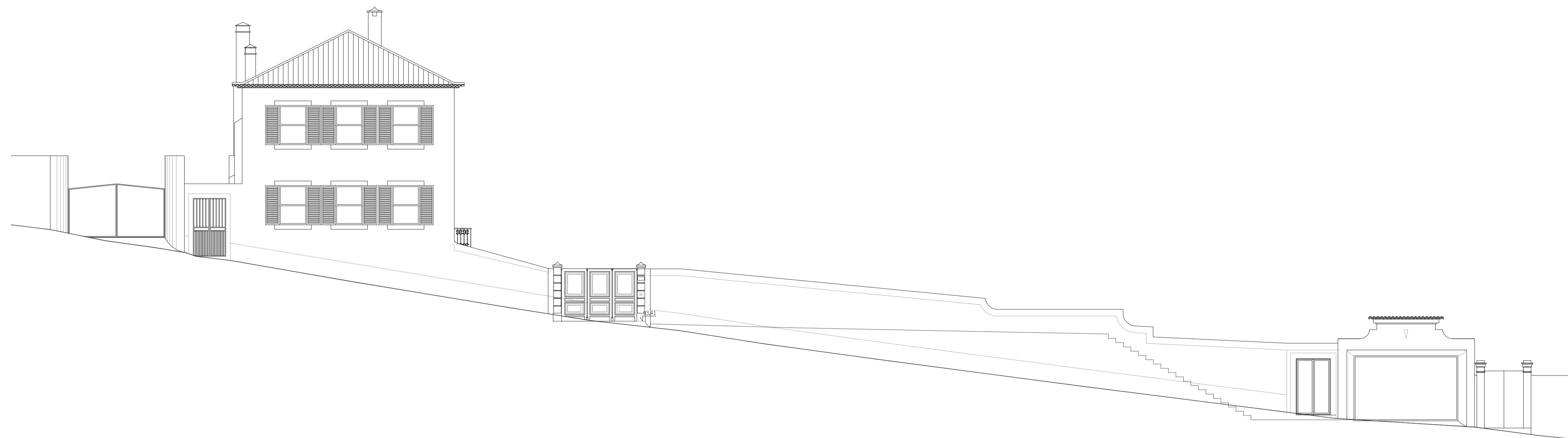

Promotor	Disciplina	Código	Data	Escala
Mattimo AG	Arquitectura		Dezembro 2022	1:100
Título do Projecto	Fase	Número do Desenho	Revisão	C.Int.
Quinta da Torrinha	Legalização - Proposta	PR	00	A
Localização	Desenho	Fase	Grupo	Número
Rua da Torrinha_Santa Luzia_Funchal	Alçados Gerais			
TÉCNICO RESPONSÁVEL			Hugo Apes O.A.18434	
Este desenho é propriedade intelectual dos seus autores, não podendo, sem prévia autorização por escrito, ser reproduzido ou usado para qualquer fim a não ser o aqui indicado.				

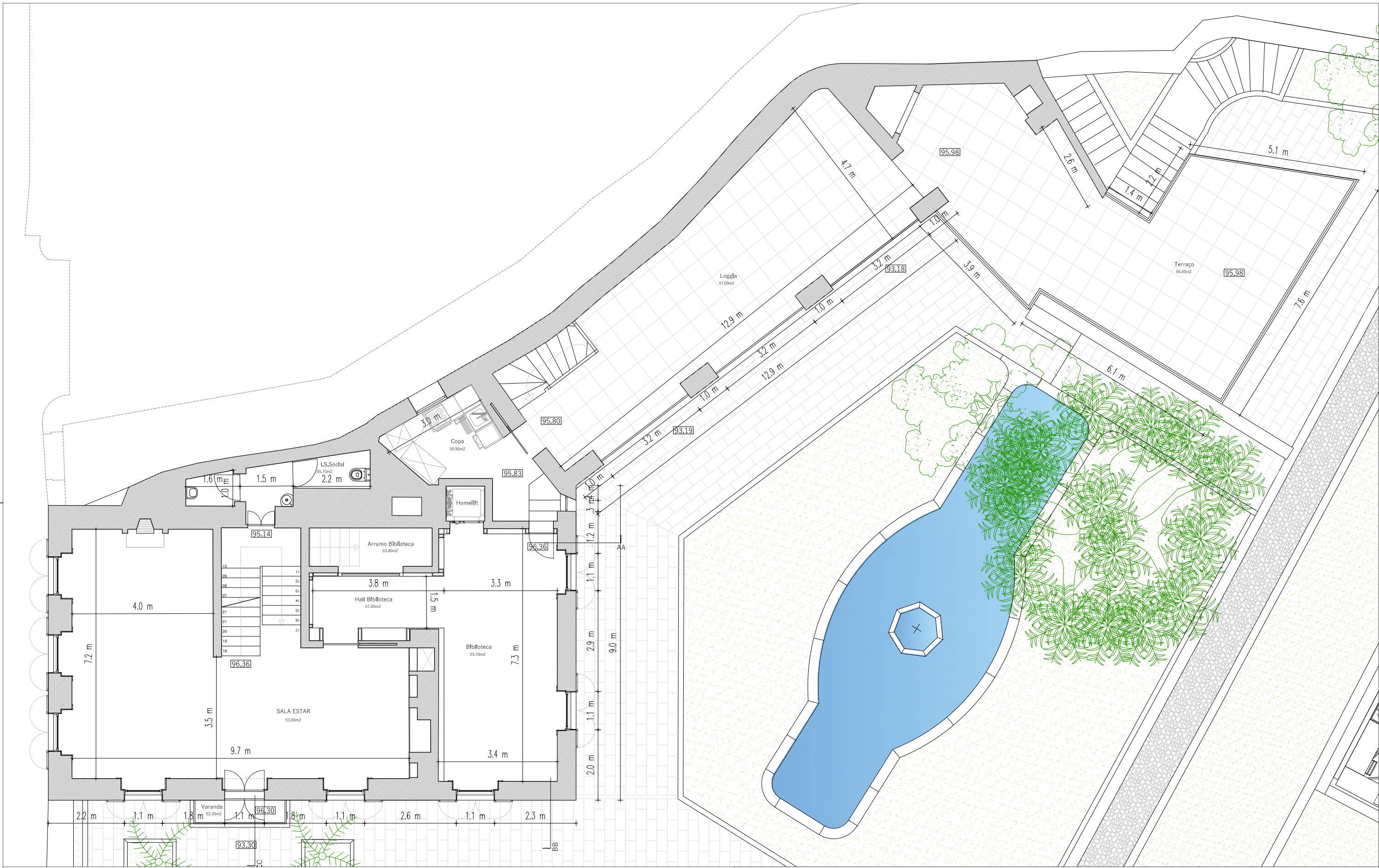

ÁREA BRUTA CONSTRUÇÃO PISO 01 (Casa Mãe): 217,30 m²
ÁREA ÚTIL TOTAL PISO 01 (Casa Mãe): 113,10 m²
ÁREA HABITÁVEL TOTAL PISO 01 (Casa Mãe): 85,70 m²
ÁREA DE VARANDA PISO 01 (Casa Mãe): 02,30 m²
ÁREA DE ALPENDRE PISO 01 (Casa Mãe): 47,00 m²
ÁREA DE TERRAÇO PISO 01 (Casa Mãe): 56,40 m²

NÚMERO DE PISOS: 3
COTA PISO (Piso 01) : 96,36
CÉRCEA TOTAL: 9,60m
ALTURA EDIFICAÇÃO TOTAL: 11,90m

Promotor	Disciplina	Código	Data	Escala
Mattimo AG	Arquitetura		Dezembro 2022	1:100
Título do Projecto	Fase		Número do Desenho	Revisão
Quinta da Torrinha	Legalização - Proposta		PR-CM	00
Localização	Desenho		03	002
Rua da Torrinha_Santa Luzia_Funchal	Casa Mãe - Planta Piso 01		Grupo	Número
			Folha	A
			TÉCNICO RESPONSÁVEL	
			Hugo Aires O.A.18434	

Este desenho é propriedade intelectual dos seus autores, não podendo, sem prévia autorização ser reproduzido ou usado para qualquer fim a não ser o aqui indicado.





ÁREA BRUTA CONSTRUÇÃO PISO 02 (Casa Mãe): 130,30 m²
ÁREA ÚTIL TOTAL PISO 02 (Casa Mãe): 98,90 m²
ÁREA HABITÁVEL TOTAL PISO 02 (Casa Mãe): 63,50 m²

NÚMERO DE PISOS: 3
COTA PISO (Piso 02) : 99,56
CÉRCEA TOTAL: 9,60m
ALTURA EDIFICAÇÃO TOTAL: 11,90m

Promotor	Disciplina	Código	Data	Escala
Mattimo AG	Arquitetura		Dezembro 2022	1:100
Título do Projecto	Fase		Número do Desenho	Revisão
Quinta da Torrinha	Legalização - Proposta		PR-CM	00
Localização	Desenho		03	003
Rua da Torrinha_Santa Luzia_Funchal	Casa Mãe - Planta Piso 02		Grupo	Número
			Folha	A
			TÉCNICO RESPONSÁVEL	
			Hugo Aires O.A.18434	

Este desenho é propriedade intelectual dos seus autores, não podendo, sem prévia autorização ser reproduzido ou usado para qualquer fim a não ser o aqui indicado.



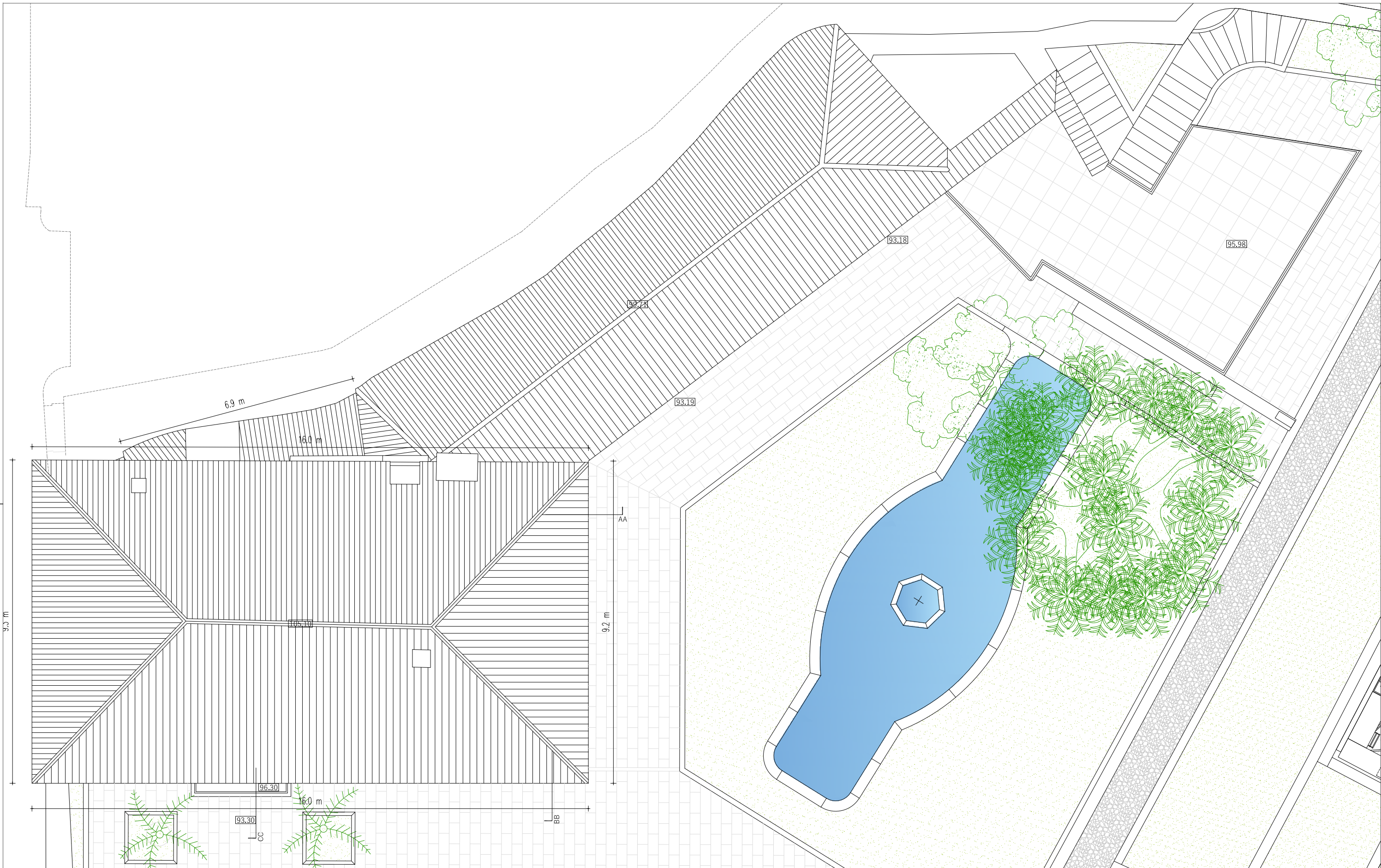

Legenda			
ÁREA TOTAL DO PRÉDIO: 3000,00m ²	REGISTO PREDIAL 135/19870616	ÁREA DA PARCELA DE TERRENO (Total): 3000,00 m ²	NÚMERO DE PISOS: 3
MATRIZ Nº 15/ RÚSTICA / SECÇÃO NºE	FREGUESIA: SANTA LUZIA	ÁREA BRUTA CONSTRUÇÃO TOTAL (Casa Mãe): 643,10 m ²	COTA SOLEIRA : 93.33
MATRIZ Nº 679/ URBANA	CONCELHO: FUNCHAL	ÁREA ÚTIL TOTAL (Casa Mãe): 408,30 m ²	CÉRCEA: 9.60m
MATRIZ Nº 1545/ URBANA		ÁREA HABITÁVEL TOTAL (Casa Mãe): 260,00 m ²	ALTURA EDIFICAÇÃO TOTAL: 11.90m
		ÁREA IMPLANTAÇÃO TOTAL (Casa Mãe): 281,80 m ²	

Promotor	Disciplina	Código	Data	Escala
Mattimo AG	Arquitetura		Dezembro 2022	1:100
Título do Projecto	Fase		Número do Desenho	Revisão
Quinta da Torrinha	Legalização - Proposta		PR-CM	00
Localização	Desenho		03	004
Rua da Torrinha_Santa Luzia_Funchal	Casa Mãe - Planta de Cobertura		Grupo	Número
			Folha	A
			TÉCNICO RESPONSÁVEL	
			Hugo Aires O.A.18434	

Este desenho é propriedade intelectual dos seus autores, não podendo, sem prévia autorização ser reproduzido ou usado para qualquer fim a não ser o aqui indicado.



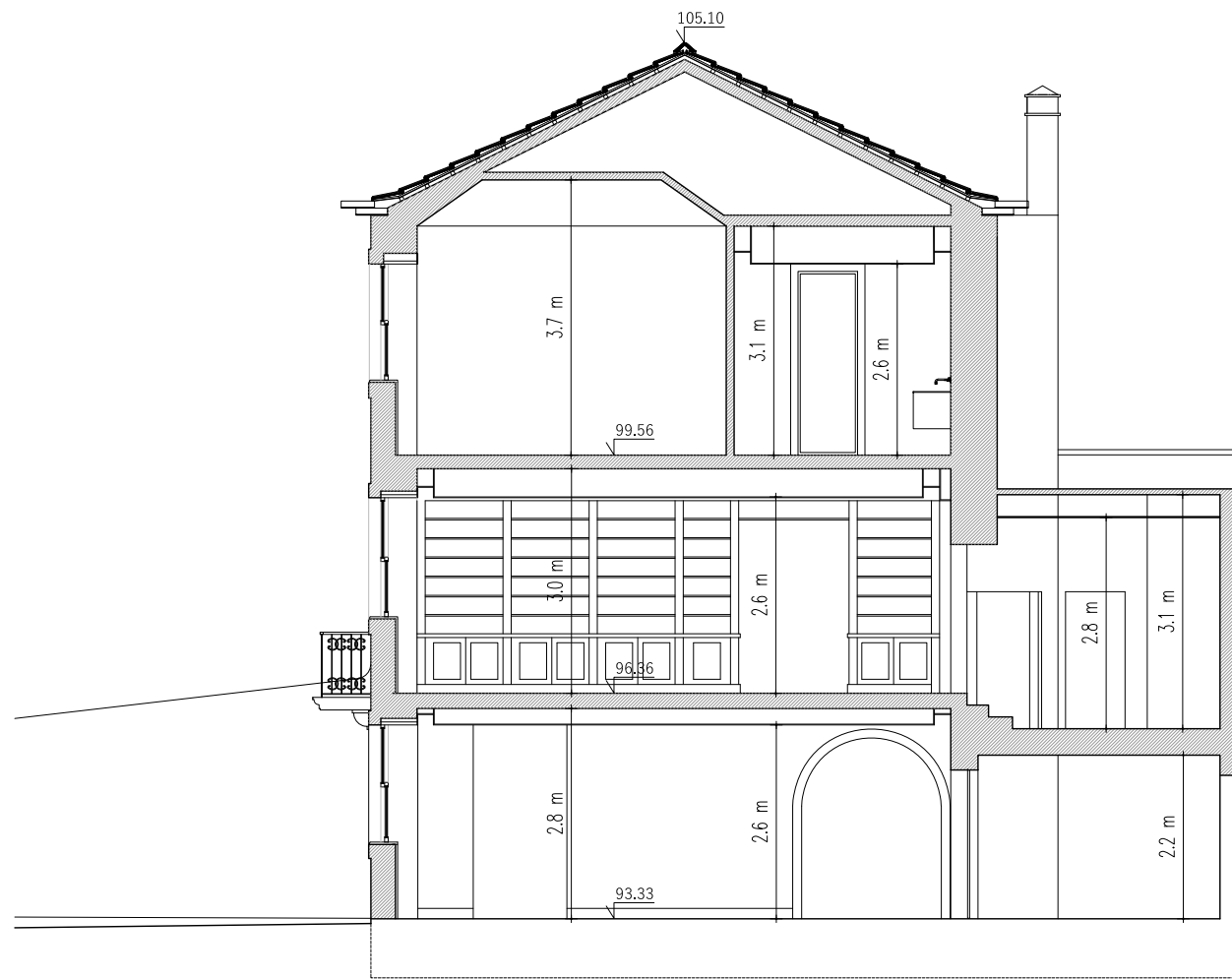

Corte Transversal BB

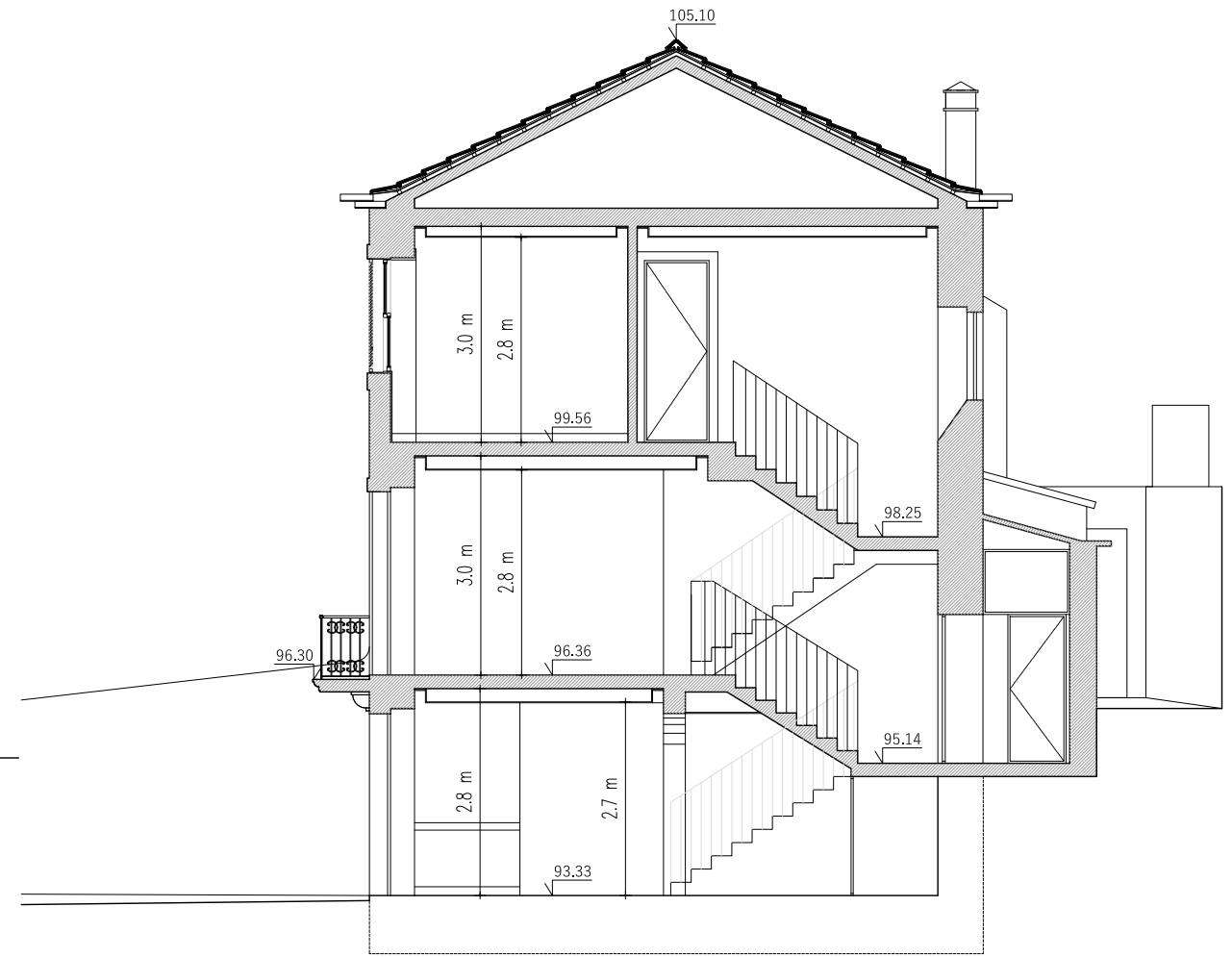

Corte Transversal CC

Promotor	Disciplina	Código	Data	Escala
Mattimo AG	Arquitectura		Dezembro 2022	1:100
Título do Projecto	Fase	Número do Desenho	Revisão	C.Int.
Quinta da Torrinha	Legalização - Proposta	PR-CM	03	006
Localização	Desenho	Fase	Grupo	Número
Rua da Torrinha_Santa Luzia_Funchal	Cortes Transversais BB e CC		00	A
			Folha	
			TÉCNICO RESPONSÁVEL	
			Hugo Aires O.A.18434	

Este desenho é propriedade intelectual dos seus autores, não podendo, sem prévia autorização ser reproduzido ou usado para qualquer fim a não ser o aqui indicado.





Promotor	Disciplina	Código	Data	Escala
Mattimo AG	Arquitectura		Dezembro 2022	1:100
Título do Projecto	Fase	Número do Desenho	Revisão	C.Int.
Quinta da Torrinha	Legalização - Proposta	PR-CM	03	007
Localização	Desenho	Fase	Grupo	Número
Rua da Torrinha_Santa Luzia_Funchal	Alçado Sul		00	A
			Folha	
			TÉCNICO RESPONSÁVEL	
			Hugo Aires O.A.18434	

Este desenho é propriedade intelectual dos seus autores, não podendo, sem prévia autorização ser reproduzido ou usado para qualquer fim a não ser o aqui indicado.



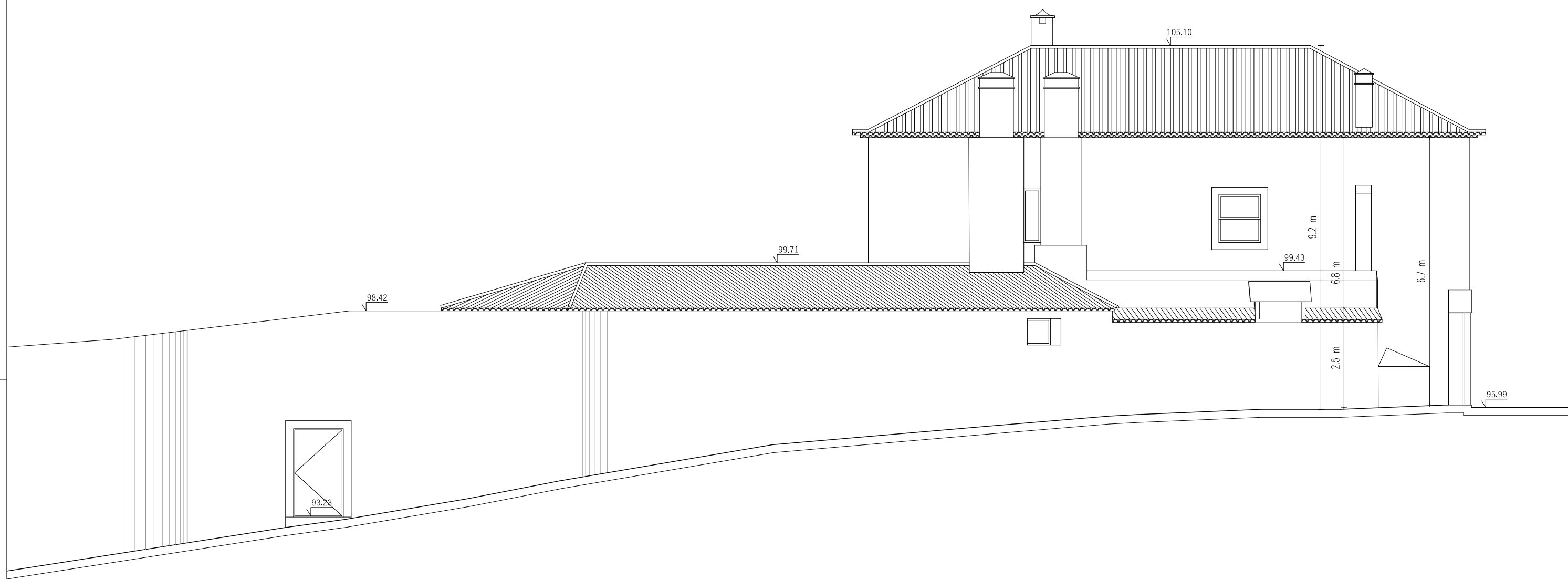

Promotor	Disciplina	Código	Data	Escala
Mattimo AG	Arquitectura		Dezembro 2022	1:100
Título do Projecto	Fase	Número do Desenho	Revisão	C.Int.
Quinta da Torrinha	Legalização - Proposta	PR-CM	03	008
Localização	Desenho	Fase	Grupo	Número
Rua da Torrinha_Santa Luzia_Funchal	Alçado Norte			00
				A
			TÉCNICO RESPONSÁVEL	
			Hugo Aires O.A.18434	

Este desenho é propriedade intelectual dos seus autores, não podendo, sem prévia autorização ser reproduzido ou usado para qualquer fim a não ser o aqui indicado.





Promotor	Disciplina	Código	Data	Escala
Mattimo AG	Arquitectura		Dezembro 2022	1:100
Título do Projecto	Fase	Número do Desenho	Revisão	C.Int.
Quinta da Torrinha	Legalização - Proposta	PR-CM	03	00
Localização	Desenho	Fase	Grupo	Número
Rua da Torrinha_Santa Luzia_Funchal	Alçados Nascente e Poente		009	00
			Folha	A
			TÉCNICO RESPONSÁVEL	
			Hugo Aires O.A.18434	

Este desenho é propriedade intelectual dos seus autores, não podendo, sem prévia autorização ser reproduzido ou usado para qualquer fim a não ser o aqui indicado.



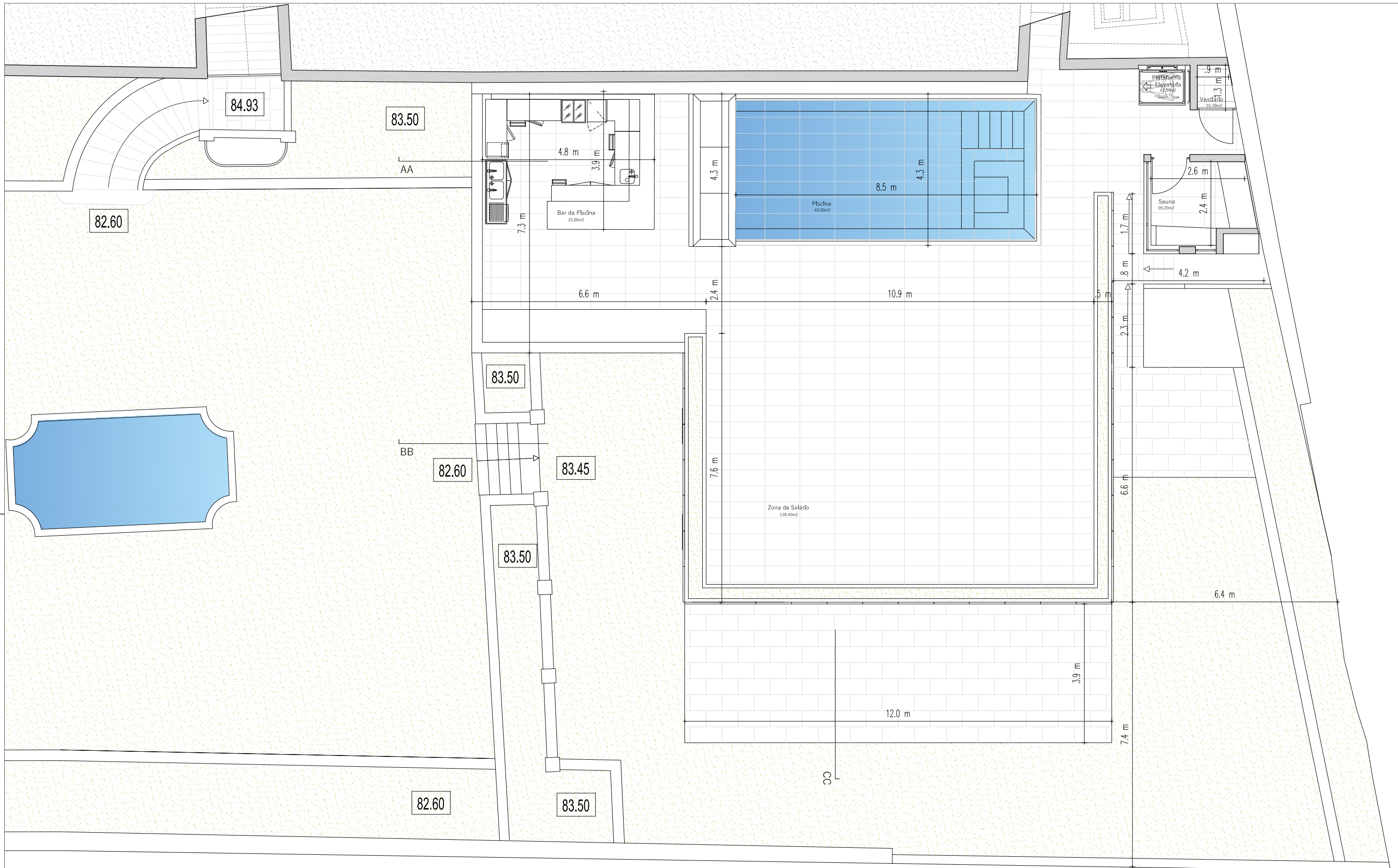

Legenda

ÁREA PISCINA: 42,00 m²
 ÁREA BAR PISCINA: 22,00 m²
 ÁREA TERRAÇO/SOLÁRIO PISCINA: 138,40 m²
 ÁREA VESTIÁRIO PISCINA: 1,30 m²
 ÁREA DE ZONA DE SAUNA: 06,20 m²

Promotor	Disciplina	Código	Data	Escala
Mattimo AG	Arquitectura		Dezembro 2022	1:100
Título do Projecto	Fase		Número do Desenho	Revisão
Quinta da Torrinha	Legalização - Proposta		PR-PS	00
Localização	Desenho		03	002
Rua da Torrinha_Santa Luzia_Funchal	Área dos Estúdios e Piscina - Planta do Solário		Grupo	Número
			Folha	A
			TÉCNICO RESPONSÁVEL	
			Hugo Aires O.A.18434	

Este desenho é propriedade intelectual dos seus autores, não podendo, sem prévia autorização ser reproduzido ou usado para qualquer fim a não ser o aqui indicado.



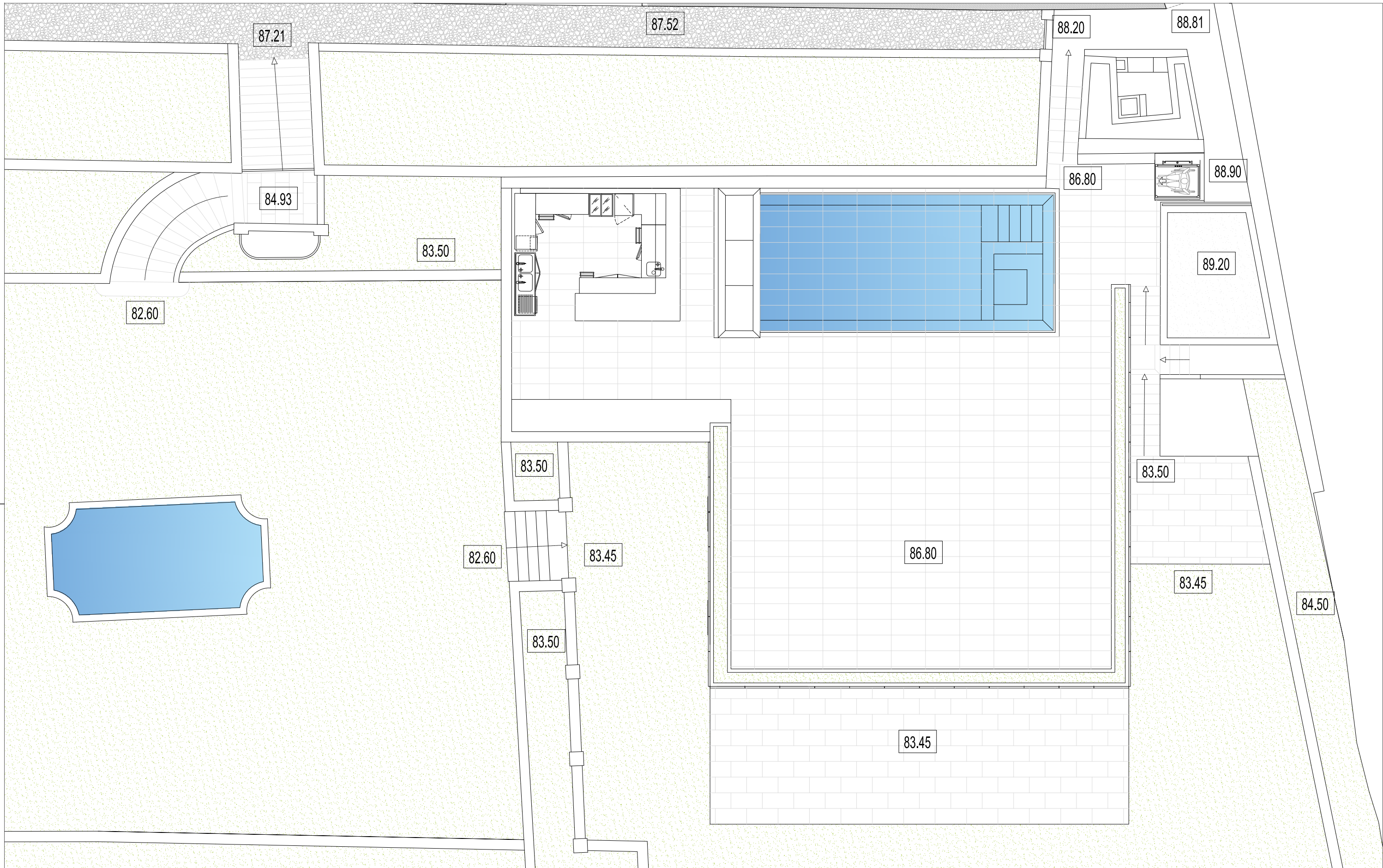

Legenda

ÁREA TOTAL DO PRÉDIO: 3000.00m²
 MATRIZ Nº 15/ RÚSTICA / SECÇÃO NºE
 MATRIZ Nº 679/ URBANA
 MATRIZ Nº 1545/ URBANA

REGISTO PREDIAL 135/19870616
 FREGUESIA: SANTA LUZIA
 CONCELHO: FUNCHAL

ÁREA BRUTA CONSTRUÇÃO (Apartamentos Piscina): 156,70 m²
 ÁREA ÚTIL (Apartamentos Piscina): 100,70 m²
 ÁREA HABITÁVEL (Apartamentos Piscina): 73,80 m²
 ÁREA BRUTA ZONA TÉCNICA PISCINA:30,30 m²
 ÁREA ÚTIL ZONA TÉCNICA PISCINA:20,80 m²
 ÁREA I.S.PISCINA: 03,20 m²

ÁREA PISCINA: 42,00 m²
 ÁREA BAR PISCINA: 22,00 m²
 ÁREA TERRAÇO/SOLÁRIO PISCINA: 138,40 m²
 ÁREA VESTIÁRIO PISCINA: 1,30 m²
 ÁREA DE ZONA DE SAUNA: 06,20 m²

Promotor	Disciplina	Código	Data	Escala
Mattimo AG	Arquitectura		Dezembro 2022	1:100
Título do Projecto	Fase	Número do Desenho	Revisão	C.Int.
Quinta da Torrinha	Legalização - Proposta	PR-PS	00	A
Localização	Desenho	Fase	Grupo	Número
Rua da Torrinha_Santa Luzia_Funchal	Área dos Estúdios e Piscina - Planta de Cobertura		03	003
		TÉCNICO RESPONSÁVEL		
		Hugo Aires O.A.18434		

Este desenho é propriedade intelectual dos seus autores, não podendo, sem prévia autorização ser reproduzido ou usado para qualquer fim a não ser o aqui indicado.



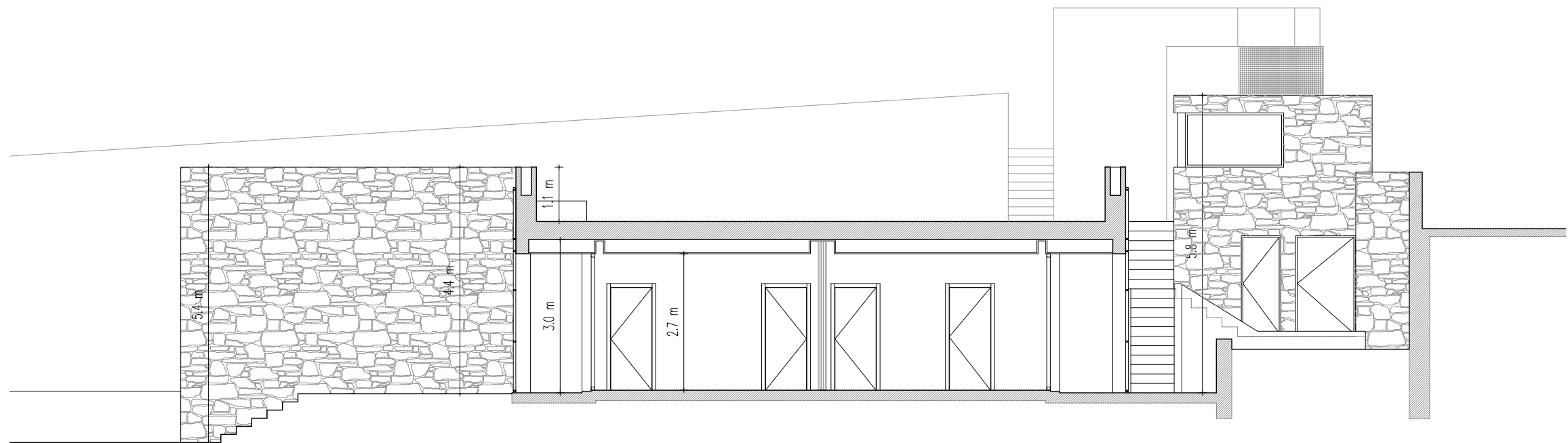
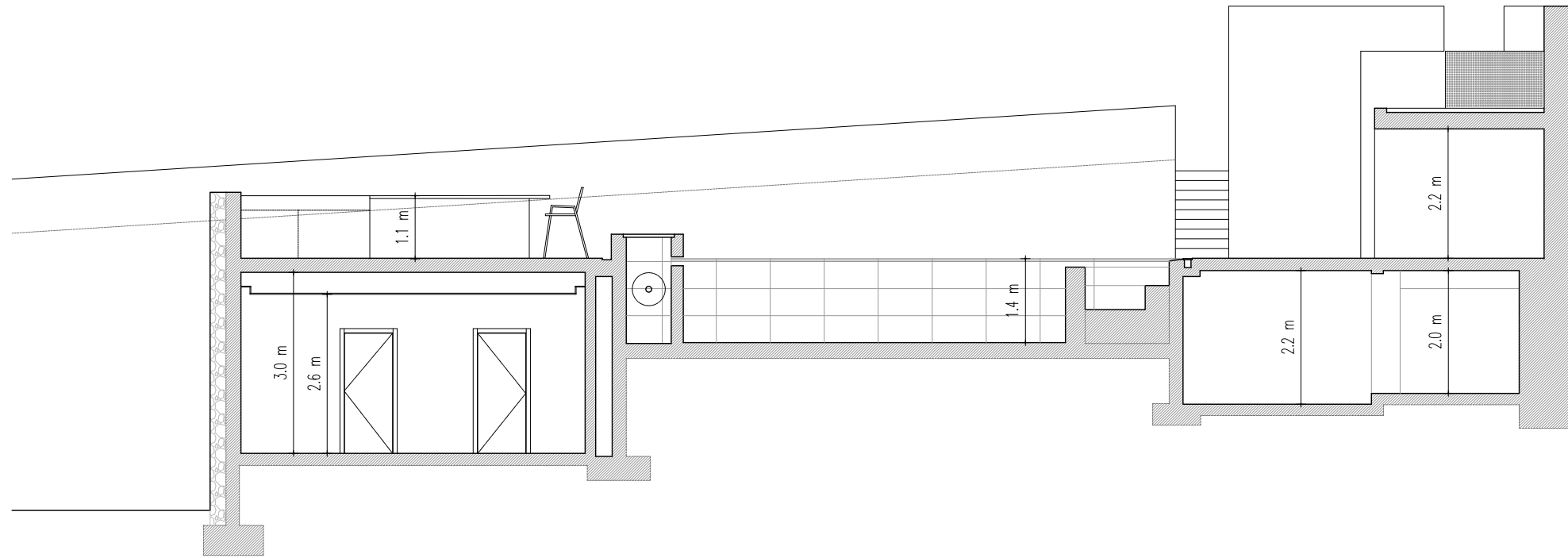

Promotor	Disciplina	Código	Data	Escala
Mattimo AG	Arquitectura		Dezembro 2022	1:100
Título do Projecto	Fase	Número do Desenho	Revisão	C.Int.
Quinta da Torrinha	Legalização - Proposta	PR-PS	03	004
Localização	Desenho	Fase	Grupo	Número
Rua da Torrinha_Santa Luzia_Funchal	Cortes Longitudinais AA e BB		00	A
			TÉCNICO RESPONSÁVEL	
			Hugo Aires O.A.18434	

Este desenho é propriedade intelectual dos seus autores, não podendo, sem prévia autorização ser reproduzido ou usado para qualquer fim a não ser o aqui indicado.



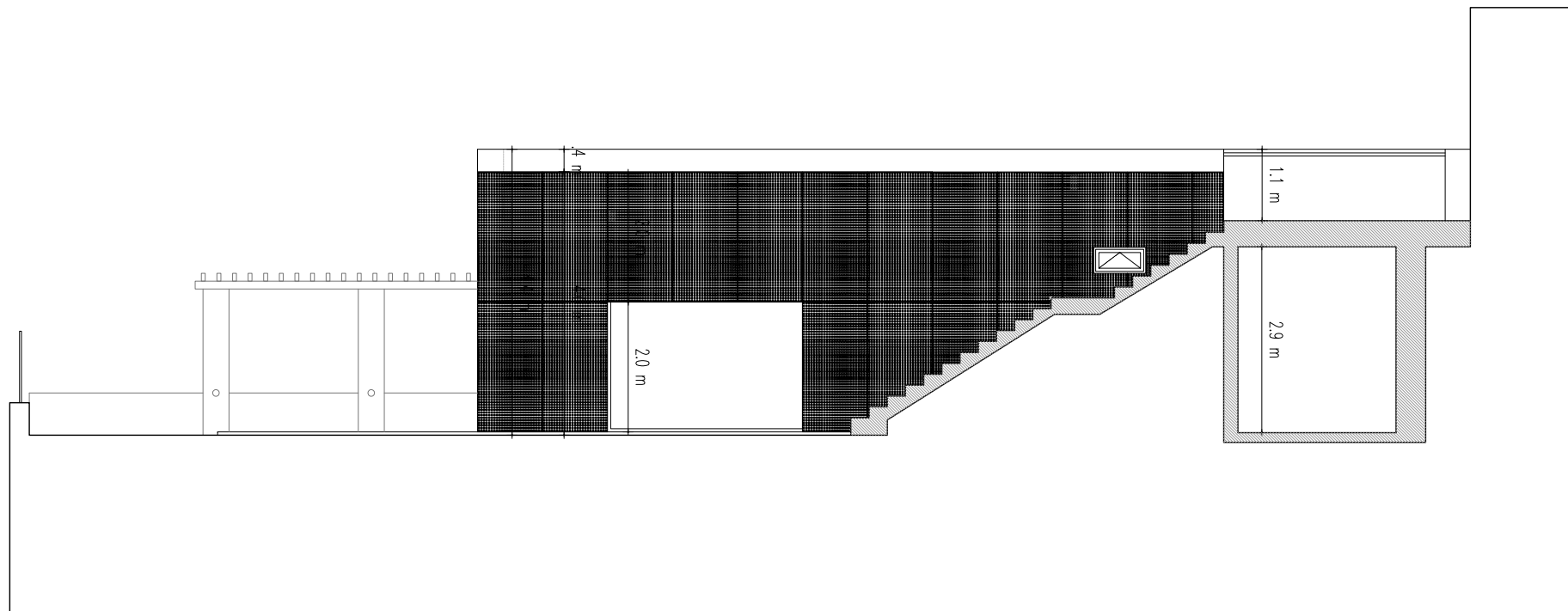
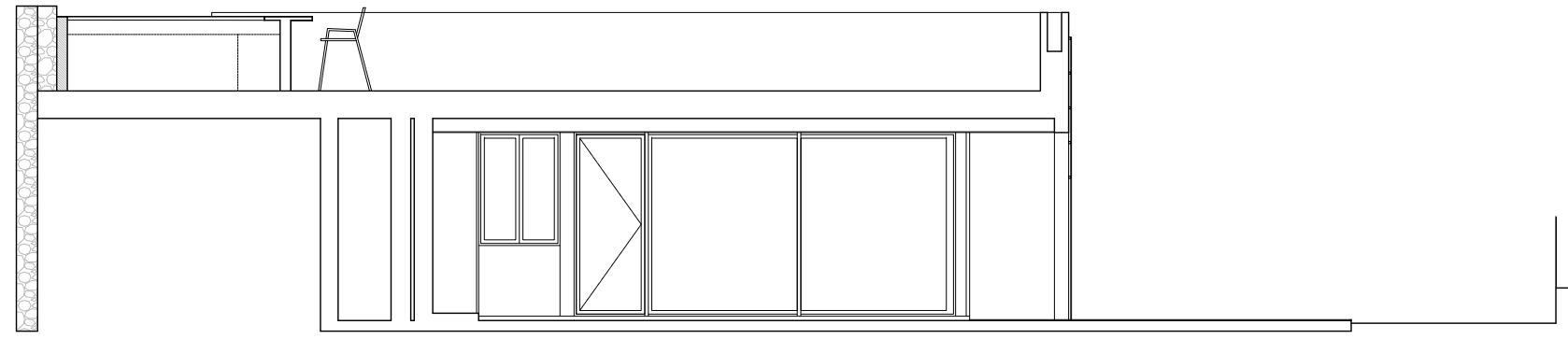

Promotor	Disciplina	Código	Data	Escala
Mattimo AG	Arquitectura		Dezembro 2022	1:100
Título do Projecto	Fase	Número do Desenho	Revisão	C.Int.
Quinta da Torrinha	Legalização - Proposta	PR-PS	00	A
Localização	Desenho	Fase	Grupo	Número
Rua da Torrinha_Santa Luzia_Funchal	Corte Transversal e Alçado Norte		03	005
			Folha	
			TÉCNICO RESPONSÁVEL	
			Hugo Aires O.A.18434	
Este desenho é propriedade intelectual dos seus autores, não podendo, sem prévia autorização ser reproduzido ou usado para qualquer fim a não ser o aqui indicado.				





Promotor	Disciplina	Código	Data	Escala
Mattimo AG	Arquitectura		Dezembro 2022	1:100
Título do Projecto	Fase	Número do Desenho	Revisão	C.Int.
Quinta da Torrinha	Legalização - Proposta	PR-PS	03	00
Localização	Desenho	Fase	Grupo	Número
Rua da Torrinha_Santa Luzia_Funchal	Alçado Nascente e Alçado Sul			Folha
			TÉCNICO RESPONSÁVEL	
			Hugo Aires O.A.18434	

Este desenho é propriedade intelectual dos seus autores, não podendo, sem prévia autorização ser reproduzido ou usado para qualquer fim a não ser o aqui indicado.



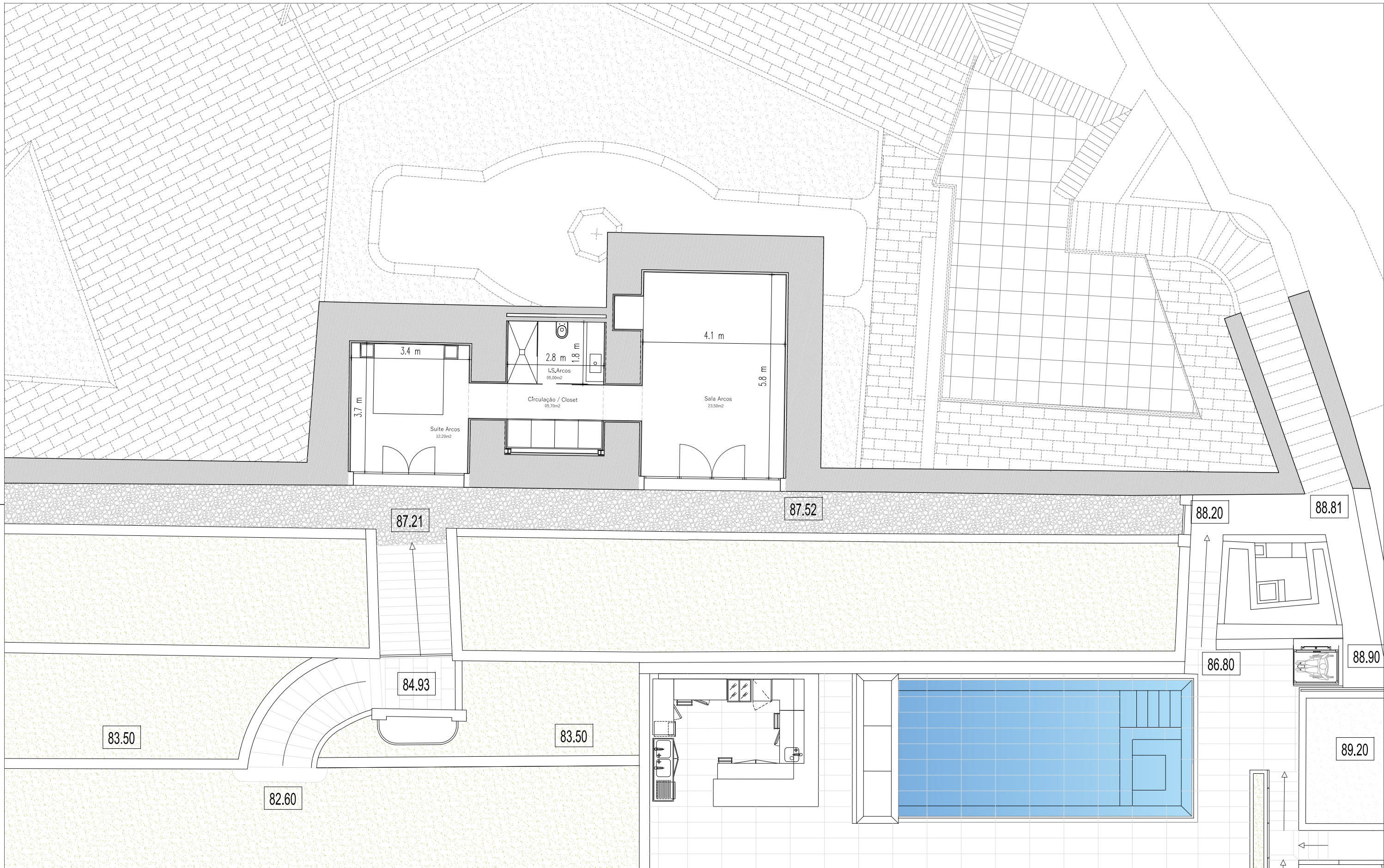

Legenda
 ÁREA BRUTA CONSTRUÇÃO (Suite Arcos): 89,30 m²
 ÁREA ÚTIL (Suite Arcos): 50,70 m²
 ÁREA HABITÁVEL (Suite Arcos): 35,70 m²
 NÚMERO DE PISOS: 1
 COTA SOLEIRA (Zona Arcos) : 87,25
 CÉRCEA TOTAL: 5,20m
 ALTURA EDIFICAÇÃO TOTAL: 5,20m

Promotor	Disciplina	Código	Data	Escala
Mattimo AG	Arquitectura		Dezembro 2022	1:100
Título do Projecto	Fase	Número do Desenho	Revisão	C.Int.
Quinta da Torrinha	Legalização - Proposta	PR-SA	00	A
Localização	Desenho	03	001	
Rua da Torrinha_Santa Luzia_Funchal	Suite Arcos - Planta	Grupo	Número	Folha

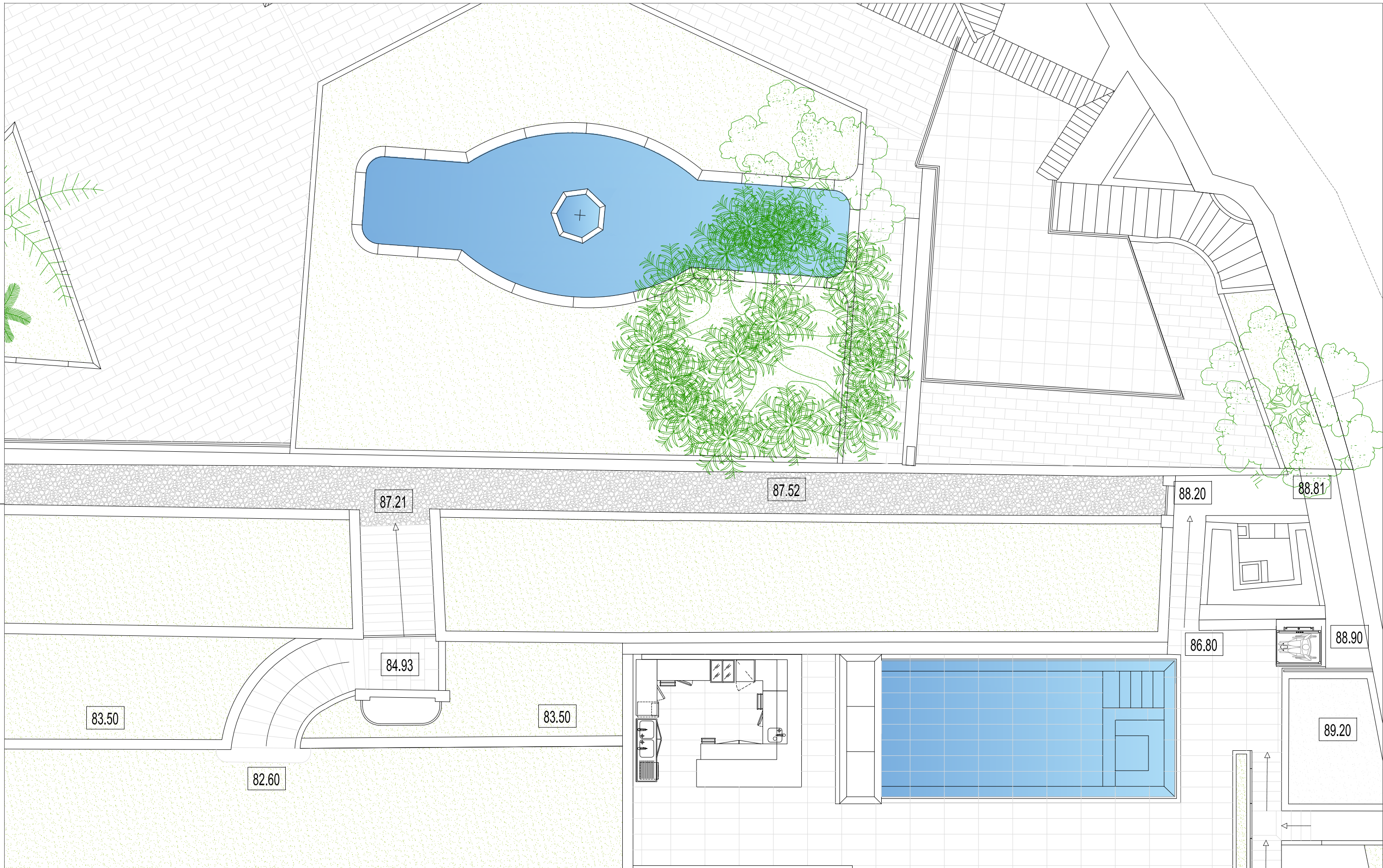

Legenda

ÁREA TOTAL DO PRÉDIO: 3000.00m²
 MATRIZ Nº 15/ RÚSTICA / SECÇÃO NºE
 MATRIZ Nº 679/ URBANA
 MATRIZ Nº 1545/ URBANA

REGISTO PREDIAL 135/19870616
 FREGUESIA: SANTA LUZIA
 CONCELHO: FUNCHAL

ÁREA BRUTA CONSTRUÇÃO (Suite Arcos): 89,30 m²
 ÁREA ÚTIL (Suite Arcos): 50,70 m²
 ÁREA HABITÁVEL (Suite Arcos): 35,70 m²
 NÚMERO DE PISOS: 1
 COTA SOLEIRA (Zona Arcos) : 87.25
 CÉRCEA TOTAL: 5.20m
 ALTURA EDIFICAÇÃO TOTAL: 5.20m

Promotor	Disciplina	Código	Data	Escala
Mattimo AG	Arquitectura		Dezembro 2022	1:100
Título do Projecto	Fase	Número do Desenho	Revisão	C.Int.
Quinta da Torrinhã	Legalização - Proposta	PR-SA	00	A
Localização	Desenho	Fase	Grupo	Número
Rua da Torrinhã_Santa Luzia_Funchal	Suite Arcos - Planta Cobertura		03	002
		TÉCNICO RESPONSÁVEL		
		Hugo Aires O.A.18434		

Este desenho é propriedade intelectual dos seus autores, não podendo, sem prévia autorização ser reproduzido ou usado para qualquer fim a não ser o aqui indicado.



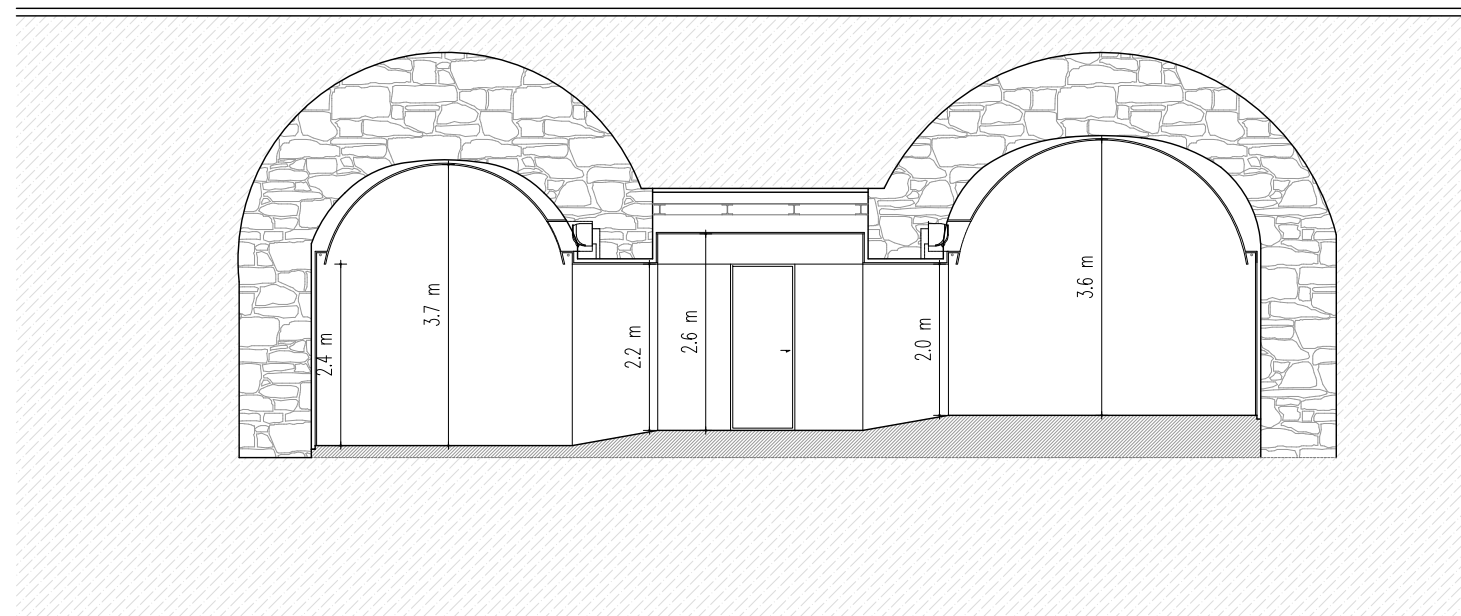
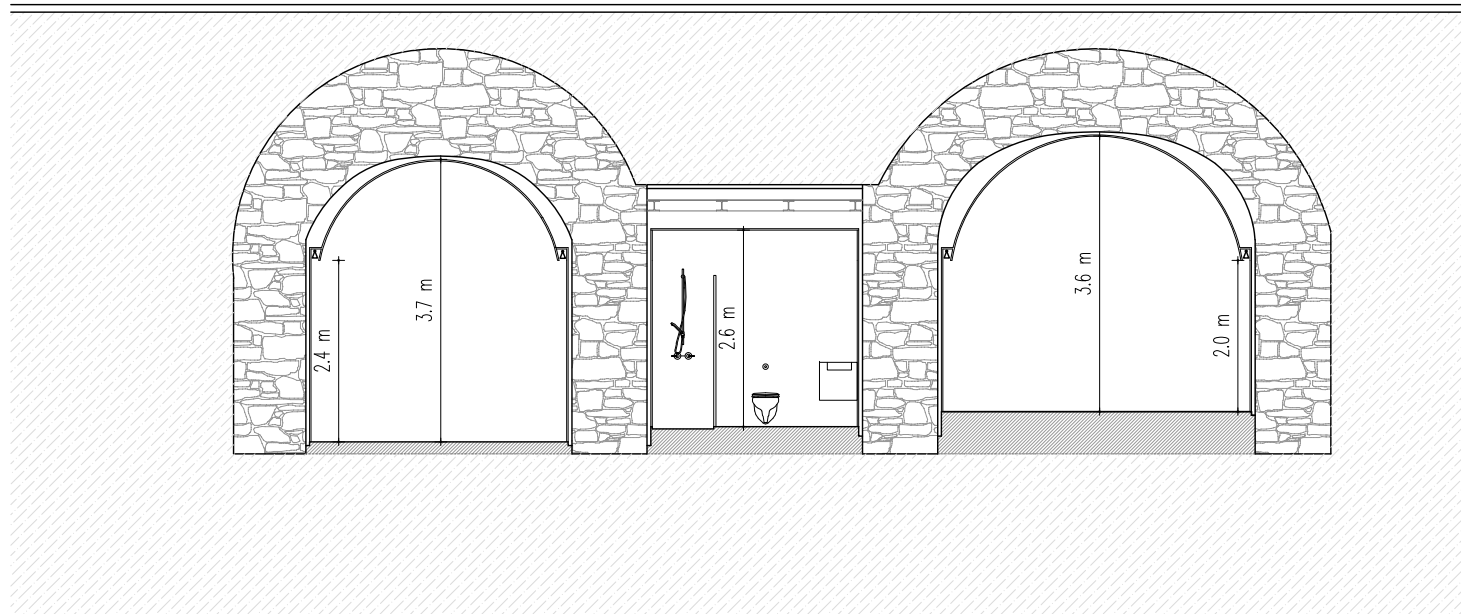

Promotor	Disciplina	Código	Data	Escala
Mattimo AG	Arquitectura		Dezembro 2022	1:100
Título do Projecto	Fase	Número do Desenho	Revisão	C.Int.
Quinta da Torrinha	Legalização - Proposta	PR-SA	03	00
Localização	Desenho	Fase	Grupo	Número
Rua da Torrinha_Santa Luzia_Funchal	Suite Arcos - Cortes Longitudinais AA e BB			
			TÉCNICO RESPONSÁVEL	
			Hugo Aires O.A.18434	

Este desenho é propriedade intelectual dos seus autores, não podendo, sem prévia autorização ser reproduzido ou usado para qualquer fim a não ser o aqui indicado.

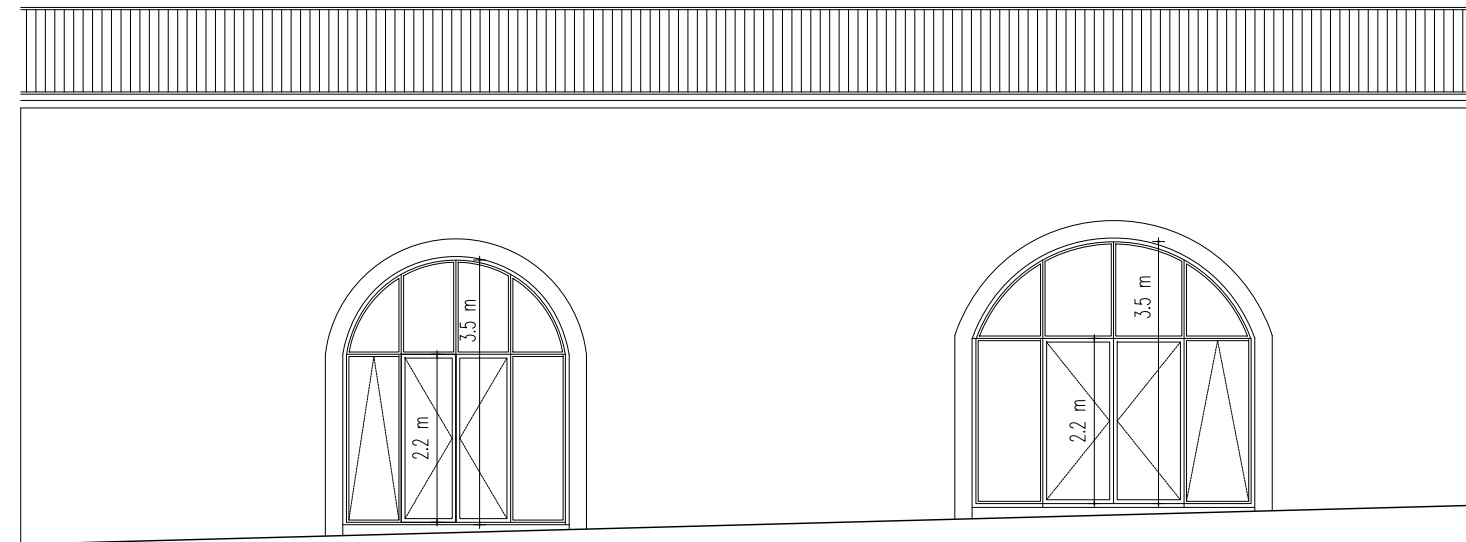
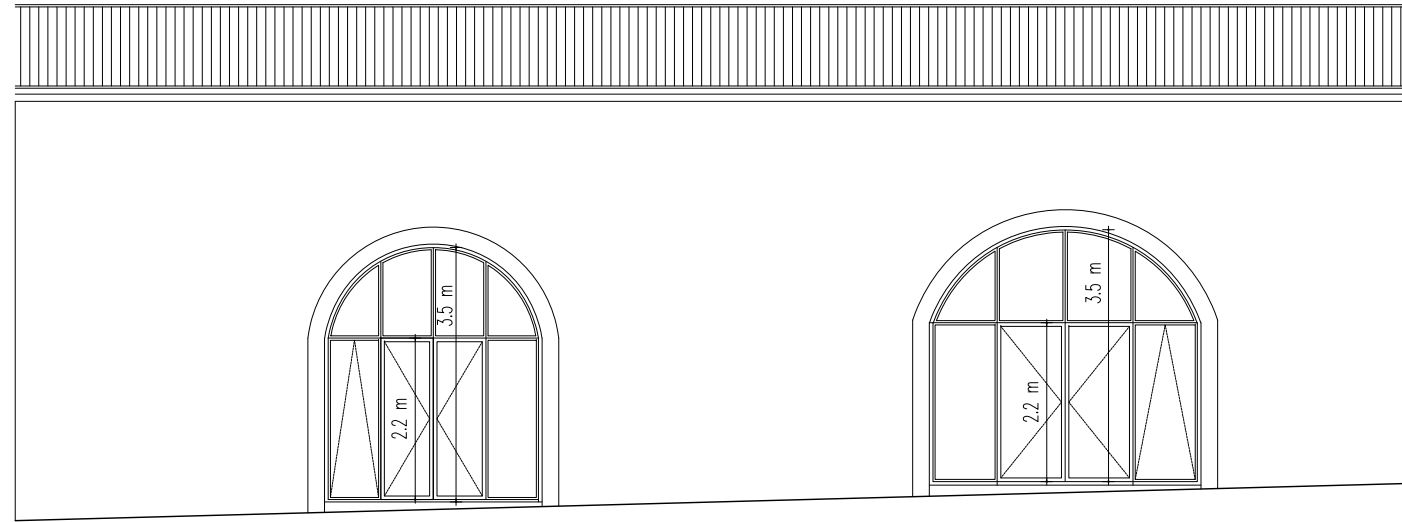

Promotor	Disciplina	Código	Data	Escala
Mattimo AG	Arquitectura		Dezembro 2022	1:100
Título do Projecto	Fase	Número do Desenho	Revisão	C.Int.
Quinta da Torrinha	Legalização - Proposta	PR-SA	03	00
Localização	Desenho	Fase	Grupo	Número
Rua da Torrinha_Santa Luzia_Funchal	Suite Arcos - Corte Transversal CC e Alçado Nascente		001	00
			Folha	A
TÉCNICO RESPONSÁVEL			Hugo Aires O.A.18434	

Este desenho é propriedade intelectual dos seus autores, não podendo, sem prévia autorização ser reproduzido ou usado para qualquer fim a não ser o aqui indicado.



