

data de saída: 12/11/25

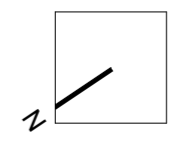

- Limite do lote /a= 504m²
- Piscina
- Pavimento em mosaico cerâmico
- Pavimento permeável - coberto vegetal/relva

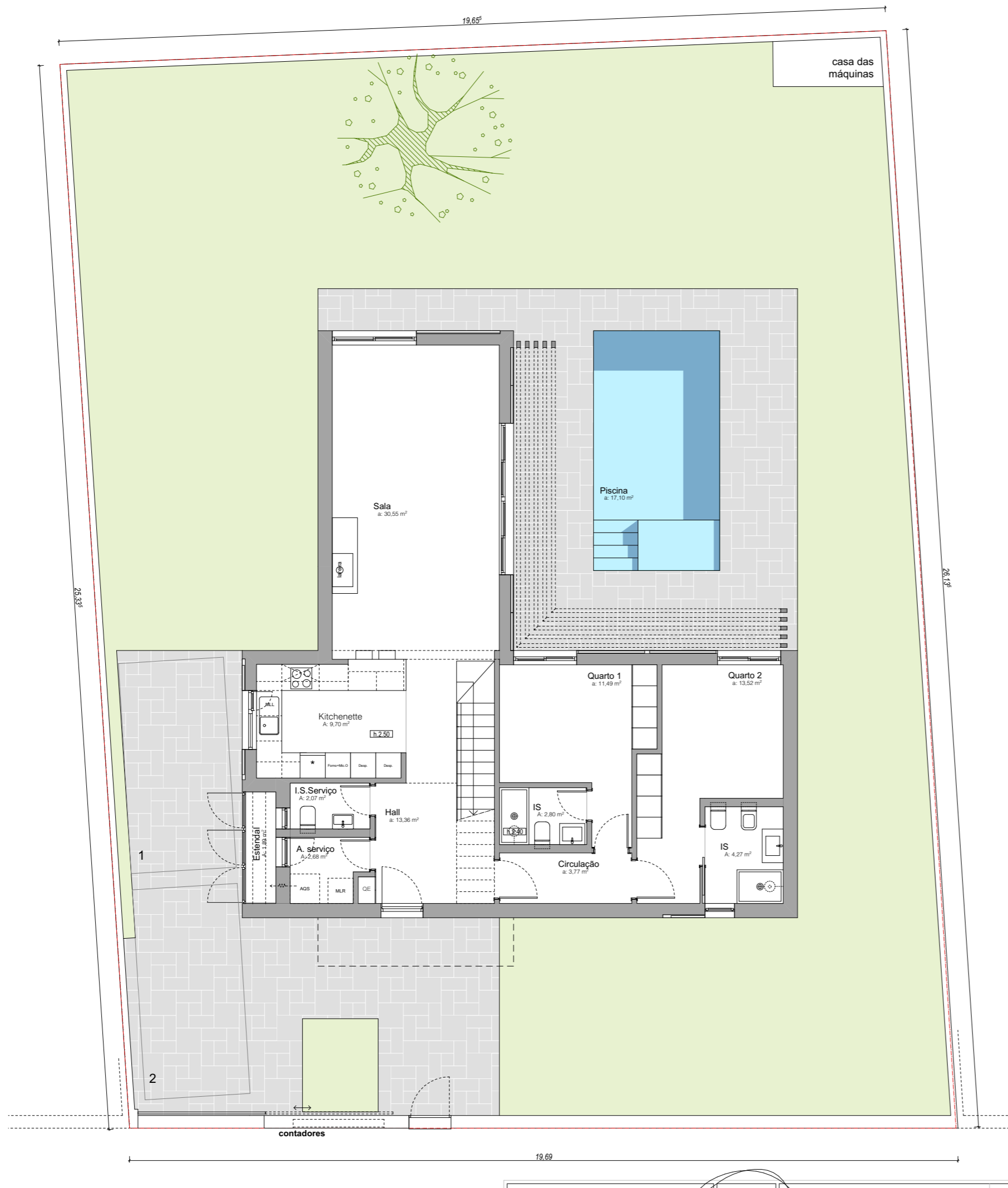

AO CONTRÁRIO
Arquitetura e Urbanismo Lda

Rua Manuel Marques, 12D
1750-169 Lisboa, Portugal
+361 962 689 294
susana@aocontrario.pt
www.aocontrario.pt

cliente / client projeto / project local / place

Paulino Mestre Unipessoal

MORADIA UNIFAMILIAR - LOTE 10

Rua Nova nº 26
2130-140 Stº Estevão, Benavente

Projeto de Edificação
Alvará de loteamento nº 232/2009

arquitetos / architects

Susana Costa ,arq^a
OA Portugal 5953

desenho / drawing

PLANTA PISO 0

data / date

escala / scale

1:100