

Cod.	Descrição	Área
GF_01	Hall de Entrada	7,95 m²
GF_02	Escada de acesso ao piso Superior/Inferior	-
GF_03	Circulação	10,60 m²
GF_04	Quarto 1	17,65 m²
GF_05	Instalação sanitária privativa 1	4,35 m²
GF_06	Quarto 2	15,85 m²
GF_07	Instalação sanitária privativa 2	4,25 m²
GF_08	Garagem	35,45 m²
GF_09	Área Técnica/ Bastidor	14,55 m²
GF_10	Hall de distribuição	7,65 m²
GF_11	Área Técnica para UEAC	6,60 m²
GF_12	Área Técnica para bombas de calor	3,30 m²
GF_13	Área Técnica da Piscina e Jacuzzi	10,60 m²
L01-01	Hall de Entrada - Piso Superior	7,90 m²
L01-02	Circulação	8,35 m²
L01-03	Instalação sanitária	4,60 m²
L01-04	Sala de jantar	27,05 m²
L01-05	Sala de Estar	31,40 m²
L01-06	Cozinha	18,55 m²
L01-07	Despensa	7,35 m²
L01-08	Escritório	12,50 m²
L01-09	Quarto 3	19,55 m²
L01-10	Instalação sanitária privativa 3	5,65 m²

Exterior	Descrição	Área
GF_E01	Acesso automóvel	-
GF_E02	Acesso Automóvel/ Estacionamento Exterior	-
GF_E03	Acesso Pedonal / Entrada piso Inferior	-
GF_E04	"Lajeia"	-
GF_E05	Acesso pedonal ao piso superior	-
L01-E01	Acesso pedonal	-
L01-E02	Acesso pedonal - piso inclinado (i < 5%)	-
L01-E03	Acesso pedonal/ escadas	-
L01-E04	Acesso Pedonal / Entrada piso Superior	-
L01-E05	Terrajo semi-coberto	-
L01-E06	Barbecue	-
L01-E07	Jacuzzi	-
L01-E08	Piscina	26,40m²
RF_01	Cobertura não acessível (excepto para manutenção)	-

Legenda do Desenho	
	AN - Nº de identificação da vista XXXX - Nº da folha em que a vista é apresentada
	Marcação de Corte
	Marcação de Alçado
	Nível de Localização do Compartimento/ espaço Identificação da Alçada Número do Compartimento
	Cota de pavimento
	Altura do pavimento até à laje (a partir do pavimento acabado do respectivo compartimento/espaço)
	Altura do pavimento até ao tecto falso (a partir do pavimento acabado do respectivo compartimento/espaço)
	Cota de Soleira - corresponde à cota altimétrica 66,60
	Topo de muro/ Murete proposto
	Cota de pavimento proposta
	Indicação de Entrada
	Limite do lote em estudo (conforme Levantamento Topográfico)

	Entrada de viaturas		Despenseiro
	Entrada pedonal		Frigorífico
	Intercomunicador		Congelador
	Recaptação postal		Fogão / placa
	Número do lote		Forno
	Bateria de contadores		Lava Louças
	Possível localização de painéis solares conforme projeto de especialidade		Forno Micro-ondas
	Chaminé		Máquina de Lavar Louça
	Espaço para instalação para cobertura de segurança da piscina		Máquina de Lavar Roupa
	Localização de unidades exteriores de ar condicionado		Máquina de Secar Roupa
	Possível localização de bomba de calor da piscina (conforme projeto de especialidade)		Localização proposta para quadro elétrico (conforme projeto de especialidade)
	Espaço para eventual instalação de recuperador de calor		Tanque de compensação da piscina
	Grelhador		Toalheiro elétrico

Notas:
 O presente projeto é desenvolvido sobre/tem por base o levantamento topográfico fornecido pela e da exclusiva responsabilidade da requerente e subscrito por topógrafo habilitado, que inclui a delimitação do Lote.
 A articulação da ligação do limite do Lote em estudo, com as cotas definidas para as entradas pedonal e automóvel, foi desenvolvida com base nos elementos disponíveis.
 Os arranjos exteriores representados estão fora do âmbito do projeto de arquitetura (consultar Área de intervenção do projeto de arquitetura) e deverão ser entendidos neste elemento gráfico como meramente sugestivos.
 Os painéis solares deverão ser instalados por forma a que os mesmos não ultrapassem o topo do murete técnico e fiquem totalmente ocultos.
 A estrutural/plano representados deverão ser confirmados no respetivo projeto de especialidade.
 A arquitetura do edifício (representada em plantas, alçados e cortes) poderá sofrer alterações decorrentes dos projetos de especialidades.

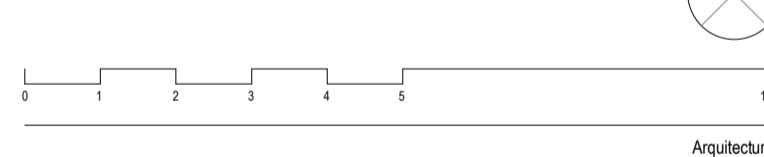

MÁRIO MARTINS ATELIER
 geral@mariomartins.com | www.mariomartins.com

Sede - Lagos
 Rua Francisco Xavier Azeite de Oliveira
 Lote 3132 - Lote P - 8600-775 Lagos - Portugal
 T. +351 292 788 095
 (Chamada para a rede fixa nacional)

Escritório - Lisboa
 Rua Latino Coelho nº 1 - Escritório 27
 1100-001 Lisboa - Portugal
 T. +351 213 502 046
 (Chamada para a rede fixa nacional)

Projeto: PROJETO DE MORADIA UNIFAMILIAR E PISCINA
Localização: LOTE 2 - URBANIZAÇÃO EM MONTE LEMOS - LIZ - LAGOS
Requerente: BATTAGLIA REAL STATE, LDA
Fase: Pedido de Informação Prévia (1) - Arquitetura
Instituição: Pedido de Informação Prévia

Revisão	Data	Descrição/ Obs.

Arquitetura: Mário Martins, arq. Técnico:
 Colaboração: João Santos, arq. Rita Rocha, arq.

Contém:
Planta do Piso inferior em semi-cave

Folha nº: Proc nº: 0001
 Data: Maio 2024
 Escala: As Indicado

Este desenho é propriedade do autor e não pode ser reproduzido, divulgado ou copiado, no todo ou em parte, sem autorização expressa. Reservados todos os direitos para regulação em vigor (Lei da EDP) e Lei da Marca.

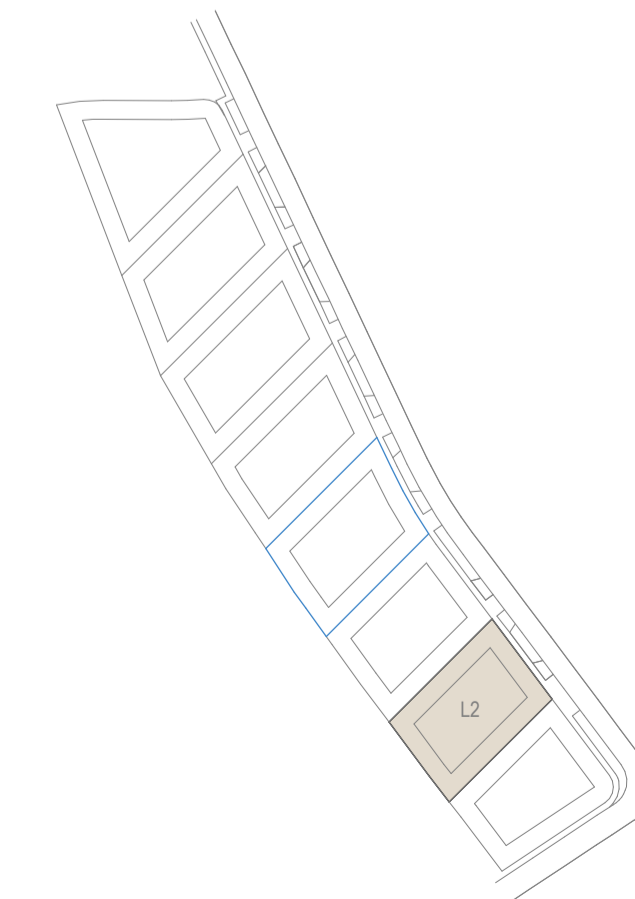
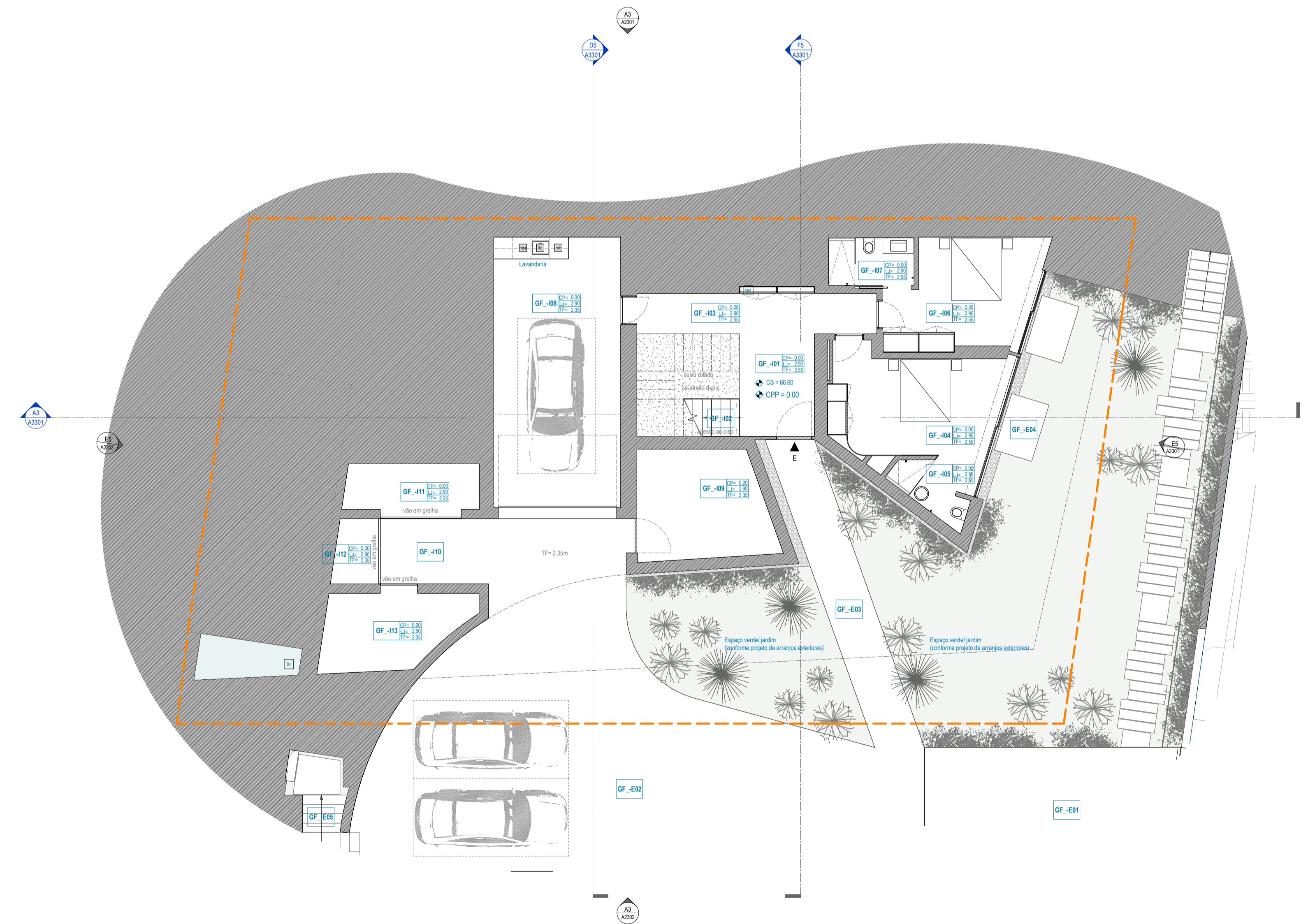

A2 Planta do Piso inferior em semi-cave
 1:100

LOCALIZAÇÃO DO LOTE EM APREÇO NO LOTEAMENTO
 1:2000