

H

G

F

E

D

C

B

A

Legenda do Desenho			
CS=00.00	▼	Cota de Soleira - corresponde à cota altimétrica 66.60	
CPP=00.00	▼	Cota de pavimento proposto	
TMP=00.00	▼	Topo de muro/ murete proposto	
---		Perfil natural do terreno existente	
[L]	Intercomunicador	[M]	Número do lote
[R]	Receptáculo postal	[C]	Bateria de contadores

Notas:

O presente projeto é desenvolvido sobre/tem por base o levantamento topográfico fornecido pela e da exclusiva responsabilidade da requerente e subscrito por topógrafo habilitado, que inclui a delimitação do Lote e levantamento das infraestruturas.

A articulação da ligação do limite do Lote em estudo, com as cotas definidas para as entradas pedonal e automóvel, foi desenvolvida com base nos elementos disponíveis.

Os arranjos exteriores representados estão fora do âmbito do projeto de arquitetura (consultar Área de intervenção do projeto de arquitetura) e deverão ser entendidos neste elemento gráfico como meramente esquemáticos.

Os painéis solares deverão ser instalados por forma a que os mesmos não ultrapassem o topo do murete técnico e fiquem totalmente ocultos.

A estrutural/plano representados deverão ser confirmados no respetivo projeto de especialidade.

A arquitetura do edifício (representada em plantas, alçados e cortes) poderá sofrer alterações decorrentes dos projetos de especialidades.

(a) Muro existente no prédio vizinho

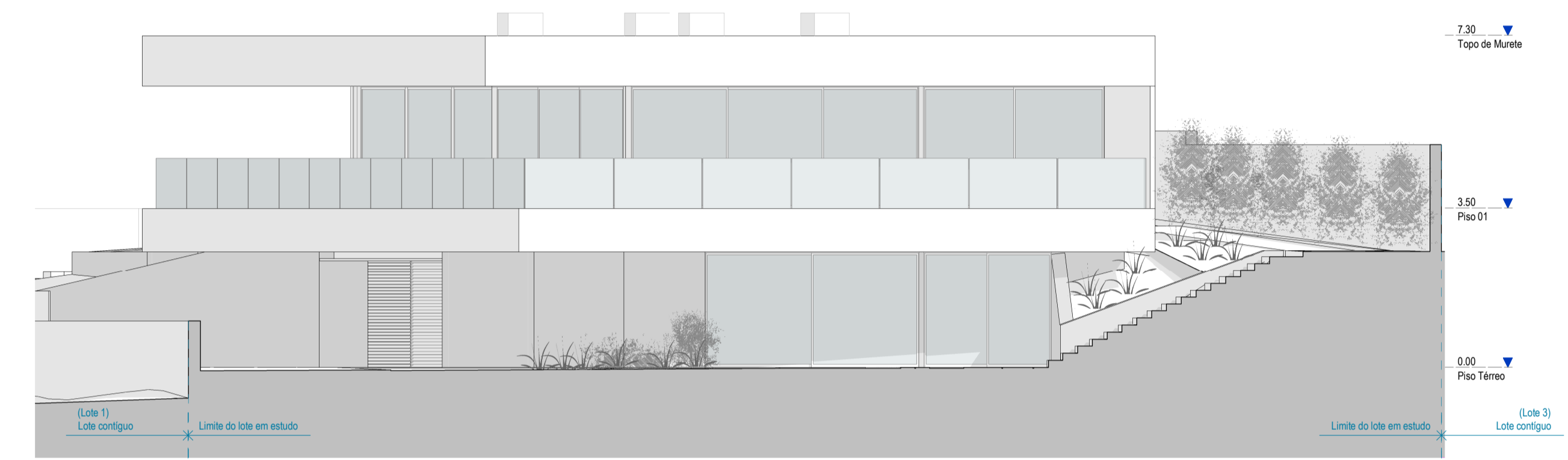

ES Alçado Nascente  
1:100

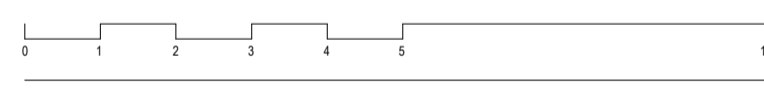

Arquitetura:

**MÁRIO MARTINS ATELIER**

geral@mariomartins.com | www.mariomartins.com

**Sede - Lagos**

Rua Francisco Xavier Almeida de Oliveira, 1100-213 Lagos - Portugal  
T. +351 292 788 095 (Chamada para a rede fixa nacional)

**Escritório - Lisboa**

Rua Lafino Coelho nº1 - Escritório 27, 1100-213 Lagos - Portugal  
T. +351 213 502 049 (Chamada para a rede fixa nacional)

**Projeto:** PROJETO DE MORADIA UNIFAMILIAR E PISCINA

**Localização:** LOTE 2 - URBANIZAÇÃO EM MONTE LEMOS - LIZ. LAGOS

**Requerente:** BATTAGLIA REAL STATE, LDA

**Fase:** Pedido de Informação Prévia (1) - Arquitetura

**Instituto soc.:** Pedido de Informação Prévia

Revisão	Data	Descrição	Obs.

Arquitetura: Mário Martins, arq. Técnico: João Santos, arq. Rita Rocha, arq.

**Alçados Nascente e Norte**

Folha nº: Proc nº: 0001  
Data: Maio 2024  
Escala: 1:100

**A2301**

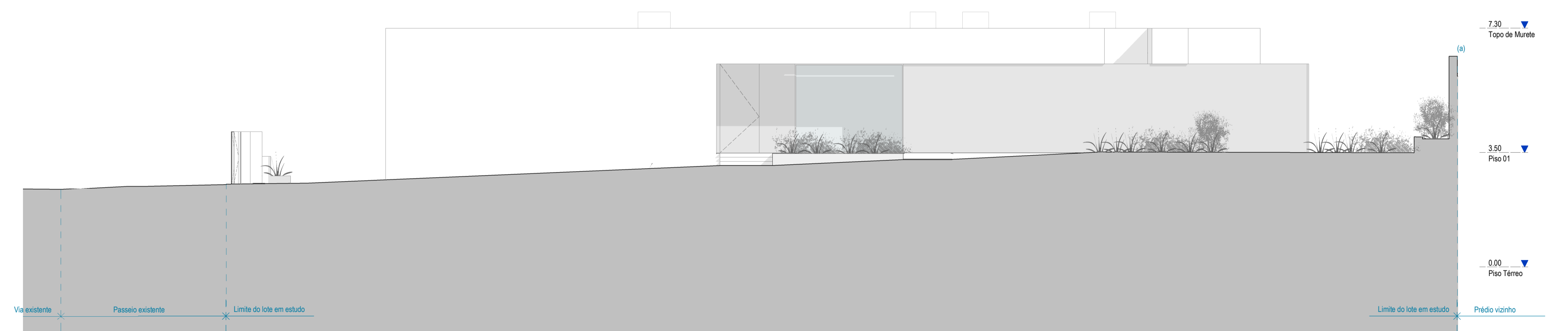

A3 Alçados Norte  
1:100