

Legenda do Desenho			
CS=00.00	▼	Cota de Soleira - corresponde à cota altimétrica 66.60	
CPP=00.00	▼	Cota de pavimento proposto	
TMP=00.00	▼	Topo de muro/ murete proposto	
- - - - - Perfil natural do terreno existente			
[L]	Intercomunicador	[M]	Número do lote
[R]	Receptáculo postal	[C]	Bateria de contadores

Notas:

O presente projeto é desenvolvido sobre/tem por base o levantamento topográfico fornecido pela e da exclusiva responsabilidade da requerente e subscrito por topógrafo habilitado, que inclui a delimitação do Lote e levantamento das infraestruturas.

A articulação da ligação do limite do Lote em estudo, com as cotas definidas para as entradas pedonal e automóvel, foi desenvolvida com base nos elementos disponíveis.

Os arranjos exteriores representados estão fora do âmbito do projeto de arquitetura (consultar Área de intervenção do projeto de arquitetura) e deverão ser entendidos neste elemento gráfico como meramente esquemáticos.

Os painéis solares deverão ser instalados por forma a que os mesmos não ultrapassem o topo do muro/ murete e fiquem totalmente ocultos.

A estrutural/ pilares representados deverão ser confirmados no respetivo projeto de especialidade.

A arquitetura do edifício (representada em plantas, alçados e cortes) poderá sofrer alterações decorrentes dos projetos de especialidades.

(a) Muro existente no prédio vizinho

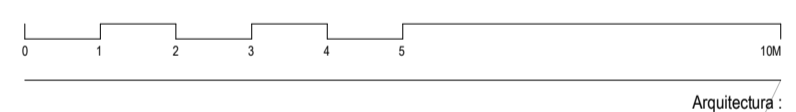
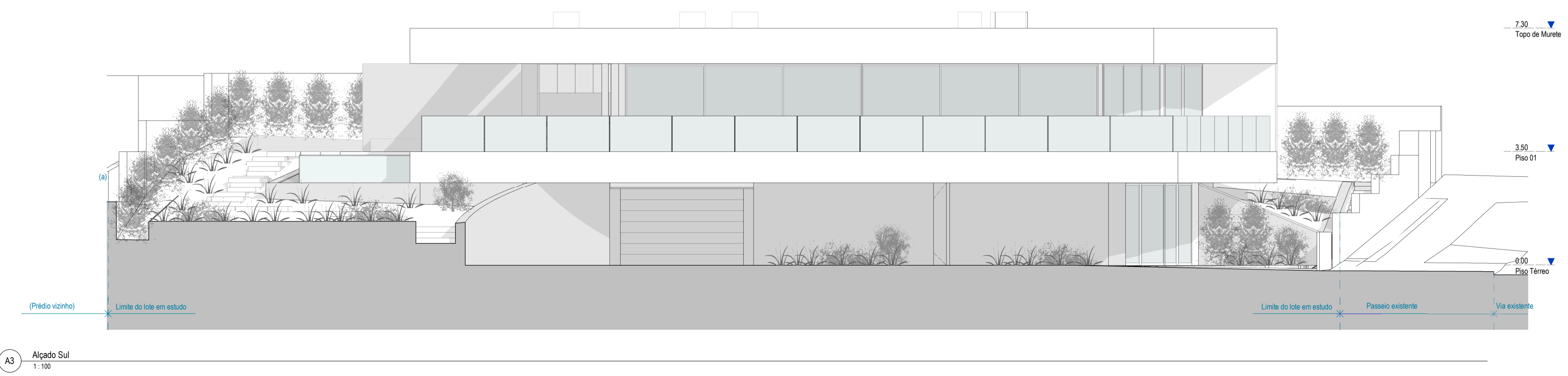
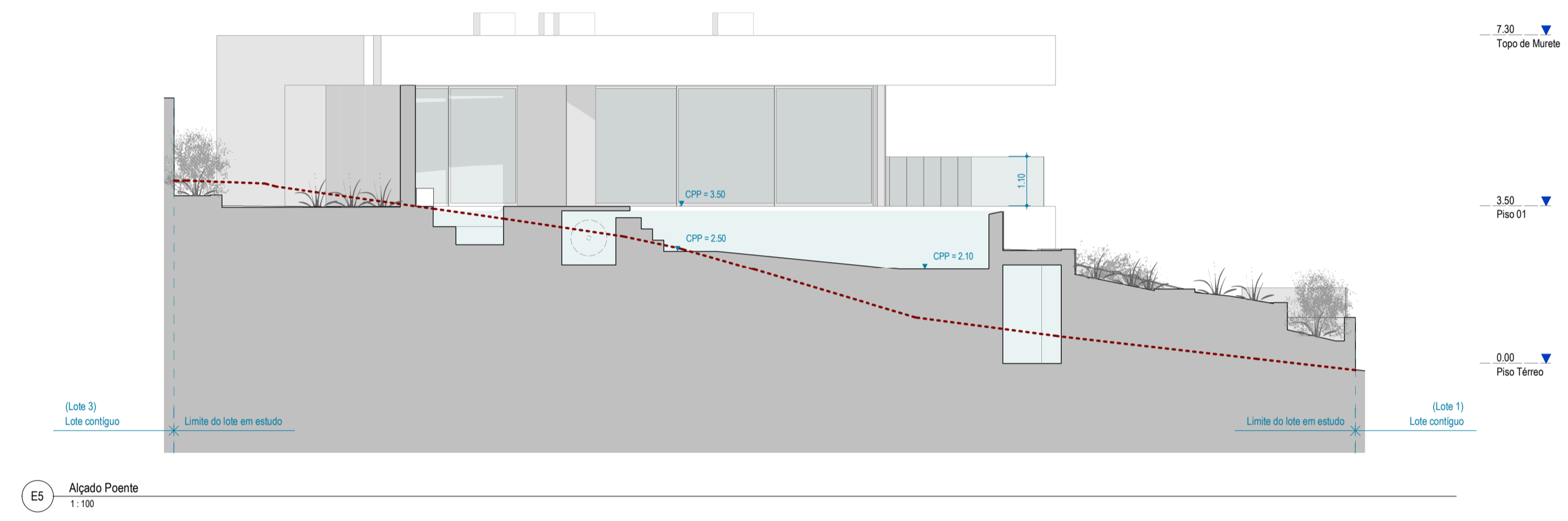

Arquitetura:
MÁRIO MARTINS ATELIER
 geral@mariomartins.com | www.mariomartins.com

Sede - Lagos
 Rua Francisco Xavier Almeida de Oliveira, 1100-1101 Lagos - Portugal
 T. +351 292 788 095 (Chamada para a rede fixa nacional)

Escritório - Lisboa
 Rua Lafões Coelho nº1 - Escritório 27, 1100-1101 Lisboa - Portugal
 T. +351 213 502 049 (Chamada para a rede fixa nacional)

Projeto: PROJETO DE MORADIA UNIFAMILIAR E PISCINA
Localização: LOTE 2 - URBANIZAÇÃO EM MONTE LEMOS - LAGOS
Requerente: BATTAGLIA REAL STATE, LDA
Fase: Pedido de Informação Prévia (1) - Arquitetura
Instrução proc.: Pedido de Informação Prévia

Revisão	Data	Descrição	Obs.

Arquitetura: Mário Martins, arq. Técnico:
 Colaboração: João Santos, arq. Rita Rocha, arq.

Contém:
Alçados Poente Arruamento projetado, Poente e Sul

Folha nº: Proc nº: 0001
 Data: Maio 2024
A2302
 Escala: 1:100